



АДМИНИСТРАЦИЯ ГОРОДА ПСКОВА
ПОСТАНОВЛЕНИЕ

от 09.08.2023 № 1500

г. Псков

Об установлении публичного сервитута для размещения объекта электросетевого хозяйства «КЛ-0,4 кВ РП-5 - опоры уличного освещения по ул. Труда; РП-5 - оп.УО ул.Застенная; УО с опоры на опору ул.Застенная; РП-5 - УО д.31 ул.Первомайская» в границах кадастровых кварталов 60:27:0010206, 60:27:0010213 и земельного участка с кадастровым номером 60:27:0010206:11

В соответствии со статьей 23, пунктом 1 статьи 39.37, подпунктом 4 статьи 39.38, статьей 39.39, пунктом 1 статьи 39.40, статьями 39.41, 39.42, 39.43, пунктом 1 статьи 39.45 Земельного кодекса Российской Федерации, пунктом 3, 4 статьи 3.6 Федерального закона от 25.10.2001 № 137-ФЗ «О введении в действие Земельного кодекса Российской Федерации», Федеральным законом от 06.10.2003 № 131-ФЗ «Об общих принципах организации местного самоуправления в Российской Федерации», Положением о распределении полномочий органов местного самоуправления муниципального образования «Город Псков», утвержденным решением Псковской городской Думы от 16.12.2016 № 2161, на основании ходатайства от 23.06.2023 и заявления (исх. № 143/23 - ПКБСЗ от 26.06.2023; вх. № КУМИ-01-5114 от 26.06.2023) Публичного акционерного общества «Россети Северо-Запад» (ИНН 7802312751, ОГРН 1047855175785), поданных Головановой Д.С. по доверенности № 60/33-н/60-2023-2-283 от 28.03.2023, удостоверенной нотариусом нотариального округа города Пскова и Псковского района Псковской области Семеновой Н.А., и схемы расположения границ публичного сервитута на кадастровом плане территории, руководствуясь статьями 28, 32 Устава муниципального образования «Город Псков», Администрация города Пскова

ПОСТАНОВЛЯЕТ:

1. Установить в пользу Публичного акционерного общества «Россети Северо-Запад» (ИНН 7802312751, ОГРН 1047855175785) публичный сервитут площадью 832 кв. м в отношении земельных участков в границах кадастровых

кварталов 60:27:0010206, 60:27:0010213 и земельного участка с кадастровым номером 60:27:0010206:11 с местоположением: Псковская обл., г. Псков и утвердить границу публичного сервитута согласно приложению к настоящему постановлению.

2. Цель установления публичного сервитута: размещение в целях эксплуатации объекта электросетевого хозяйства «КЛ-0,4 кВ РП-5 - опоры уличного освещения по ул. Труда; РП-5 - оп.УО ул.Застенная; УО с опоры на опору ул.Застенная; РП-5 - УО д.31 ул.Первомайская» и его неотъемлемых технологических частей, необходимых для организации электроснабжения населения.

3. Срок публичного сервитута: 49 (сорок девять) лет.

4. Срок, в течение которого, в соответствии с расчетом заявителя, использование земельных участков (их частей) и (или) расположенных на них объектов недвижимости в соответствии с их разрешенным использованием будет, в соответствии с подпунктом 4 пункта 1 статьи 39.41 Земельного кодекса Российской Федерации, невозможно или существенно затруднено (при возникновении таких обстоятельств) – от 3 до 60 дней.

5. Порядок установления зон с особыми условиями использования территорий и содержание ограничений прав на земельные участки в границах таких зон установлен постановлением Правительства Российской Федерации от 24.02.2009 № 160 «О порядке установления охранных зон объектов электросетевого хозяйства и особых условий использования земельных участков, расположенных в границах таких зон».

6. Плата за публичный сервитут не устанавливается.

7. График проведения работ при осуществлении деятельности, для обеспечения которой устанавливается публичный сервитут: при отсутствии аварийных ситуаций, капитальный ремонт объекта электросетевого хозяйства производится с предварительным уведомлением собственников (землепользователей, землевладельцев, арендаторов) земельных участков 1 раз в 10 лет (продолжительность не превышает три месяца для земельных участков, предназначенных для жилищного строительства (в том числе индивидуального жилищного строительства), ведения личного подсобного хозяйства, садоводства, огородничества; не превышает один год - в отношении иных земельных участков).

8. Публичное акционерное общество «Россети Северо-Запад» обязано привести земельный участок в состояние, пригодное для его использования в соответствии с разрешенным использованием, в срок не позднее чем три месяца после завершения эксплуатации объекта электросетевого хозяйства, указанного в пункте 2 настоящего постановления.

9. Комитету по управлению муниципальным имуществом города Пскова (Кузнецова Е.В.) в течение пяти рабочих дней со дня принятия настоящего постановления направить копию настоящего постановления с приложением утвержденной схемы расположения границ публичного сервитута:

9.1 в Управление Федеральной службы государственной регистрации, кадастра и картографии по Псковской области;

9.2 Публичному акционерному обществу «Россети Северо-Запад» (ИНН 7802312751, ОГРН 1047855175785).

10. Разместить настоящее постановление на официальном сайте муниципального образования «Город Псков» в сети «Интернет».

11. Публичный сервитут считается установленным со дня внесения сведений о нем в Единый государственный реестр недвижимости.

12. Контроль за исполнением настоящего постановления возложить на заместителя Главы города Пскова Ульянова А.М.

Глава города Пскова

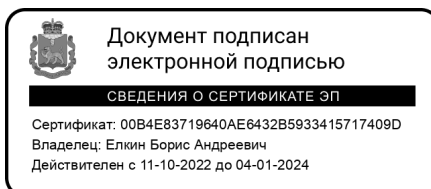

Б.А. Елкин

СХЕМА ГРАНИЦ РАЗМЕЩЕНИЯ ПУБЛИЧНОГО СЕРВИТУТА

Объект: КЛ-0,4 кВ РП-5 - опоры уличного освещения по ул. Труда; РП-5 - оп. УО ул. Застенная; УО с опоры на опору ул. Застенная; РП-5 - УО д.31 ул. Первомайская

Местоположение: Псковская область, г. Псков.

Кадастровые кварталы: 60:27:0010206, 60:27:0010213

Кадастровые номера земельных участков: 60:27:0010206:11

Система координат: МСК-60 (Зона 1)

Площадь сервитута: 832 кв.м

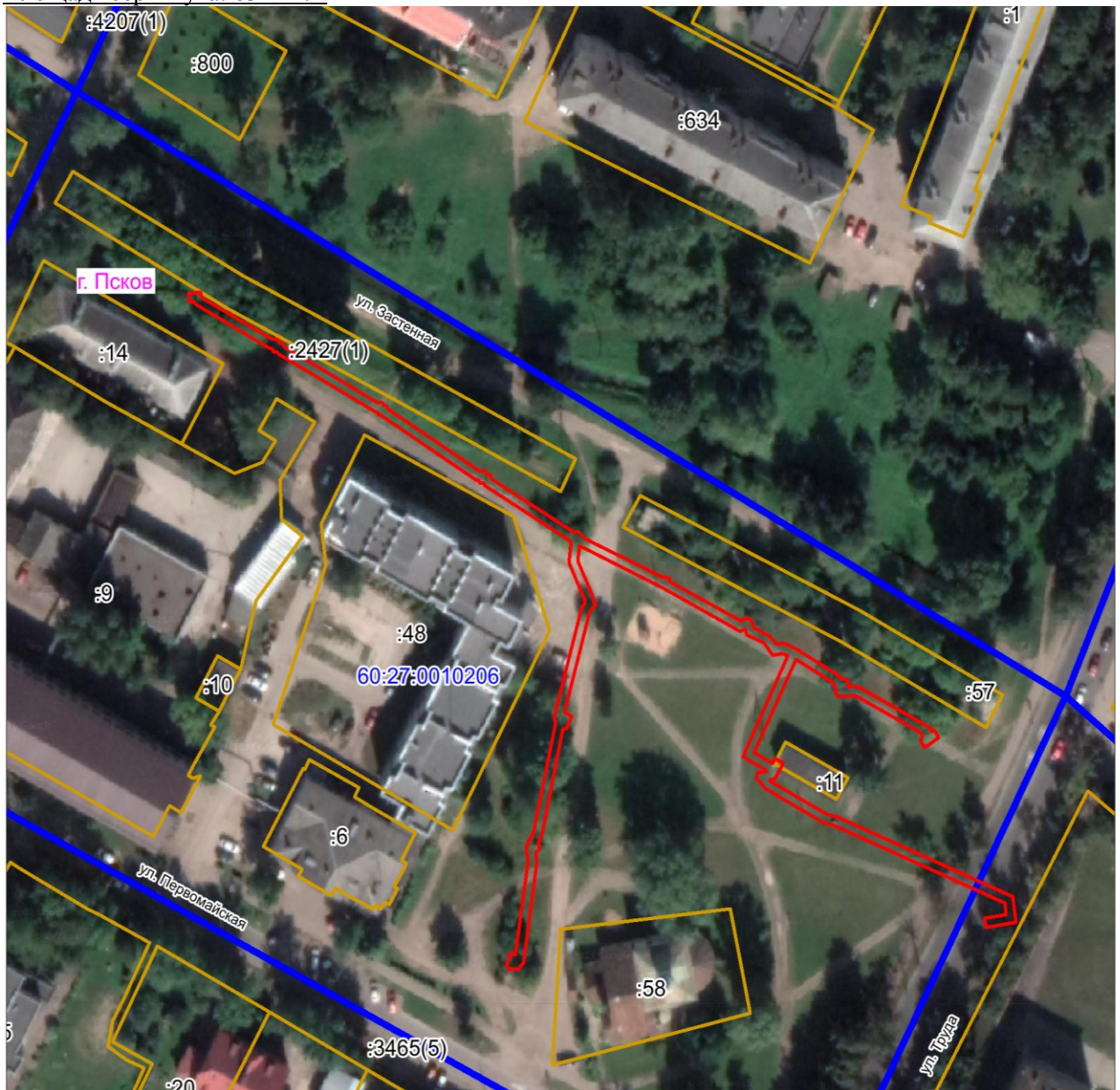

Масштаб 1:1500

Используемые условные знаки и обозначения:

— Граница публичного сервитута

Каталог координат:

КЛ-0,4 кВ РП-5 - опоры уличного освещения по ул. Труда; РП-5 - оп.УО ул.Застенная; УО с опоры на опору ул.Застенная; РП-5 - УО д.31 ул.Первомайская			
Номер угла	X, м	Y, м	Средняя квадратическая погрешность характерной точки
1	501162,80	1273112,49	0,1
2	501161,77	1273114,36	0,1
3	501158,37	1273112,51	0,1
4	501158,15	1273111,21	0,1
5	501157,76	1273111,54	0,1
6	501150,60	1273124,48	0,1
7	501150,11	1273126,72	0,1
8	501132,68	1273167,14	0,1
9	501127,11	1273167,88	0,1
10	501125,97	1273161,00	0,1
11	501127,97	1273160,68	0,1
12	501128,77	1273165,64	0,1
13	501131,29	1273165,30	0,1
14	501148,20	1273126,11	0,1
15	501148,71	1273123,73	0,1
16	501156,16	1273110,30	0,1
17	501158,55	1273108,19	0,1
18	501159,72	1273108,52	0,1
19	501160,03	1273110,40	0,1
20	501160,38	1273110,25	0,1
21	501163,19	1273105,06	0,1
22	501185,14	1273115,39	0,1
23	501185,71	1273114,25	0,1
24	501185,23	1273111,93	0,1
25	501187,91	1273109,93	0,1
26	501188,92	1273107,83	0,1
27	501189,79	1273106,05	0,1
28	501191,01	1273105,57	0,1
29	501190,56	1273104,44	0,1
30	501200,05	1273086,54	0,1
31	501209,13	1273067,54	0,1
32	501205,82	1273067,13	0,1
33	501197,81	1273070,62	0,1
34	501197,40	1273070,72	0,1
35	501196,38	1273071,36	0,1
36	501194,85	1273069,89	0,1
37	501193,59	1273069,49	0,1
38	501172,82	1273064,04	0,1
39	501172,04	1273065,75	0,1
40	501169,41	1273064,58	0,1
41	501169,19	1273063,74	0,1
42	501146,05	1273058,87	0,1
43	501144,40	1273057,93	0,1

**КЛ-0,4 кВ РП-5 - опоры уличного освещения по ул. Труда; РП-5 - оп.УО
ул.Застенная; УО с опоры на опору ул.Застенная; РП-5 - УО д.31 ул.Первомайская**

Номер угла	Х, м	У, м	Средняя квадратическая погрешность характерной точки
44	501143,79	1273058,38	0,1
45	501142,78	1273058,14	0,1
46	501142,52	1273057,43	0,1
47	501140,22	1273057,66	0,1
48	501118,36	1273054,62	0,1
49	501116,91	1273053,52	0,1
50	501116,75	1273051,30	0,1
51	501117,69	1273050,77	0,1
52	501120,32	1273051,64	0,1
53	501119,98	1273052,81	0,1
54	501140,27	1273055,65	0,1
55	501143,62	1273055,31	0,1
56	501144,11	1273055,80	0,1
57	501144,52	1273055,68	0,1
58	501146,77	1273056,98	0,1
59	501170,58	1273061,99	0,1
60	501171,69	1273061,68	0,1
61	501194,15	1273067,57	0,1
62	501195,89	1273068,13	0,1
63	501196,64	1273068,83	0,1
64	501197,17	1273068,72	0,1
65	501205,52	1273065,07	0,1
66	501210,11	1273065,65	0,1
67	501222,28	1273045,82	0,1
68	501222,72	1273045,65	0,1
69	501222,73	1273044,67	0,1
70	501223,46	1273044,40	0,1
71	501223,46	1273043,90	0,1
72	501237,47	1273022,01	0,1
73	501237,69	1273021,90	0,1
74	501237,70	1273021,29	0,1
75	501238,26	1273021,04	0,1
76	501238,24	1273020,72	0,1
77	501250,97	1272998,29	0,1
78	501251,40	1272998,03	0,1
79	501251,47	1272997,08	0,1
80	501252,09	1272996,83	0,1
81	501252,07	1272996,35	0,1
82	501261,84	1272979,12	0,1
83	501262,22	1272978,97	0,1
84	501262,23	1272977,90	0,1
85	501264,06	1272977,58	0,1
86	501264,48	1272980,37	0,1
87	501263,23	1272980,74	0,1
88	501254,09	1272996,85	0,1

**КЛ-0,4 кВ РП-5 - опоры уличного освещения по ул. Труда; РП-5 - оп.УО
ул.Застенная; УО с опоры на опору ул.Застенная; РП-5 - УО д.31 ул.Первомайская**

Номер угла	X, м	Y, м	Средняя квадратическая погрешность характерной точки
89	501254,13	1272998,15	0,1
90	501253,37	1272998,46	0,1
91	501253,32	1272999,21	0,1
92	501252,45	1272999,73	0,1
93	501240,28	1273021,18	0,1
94	501240,36	1273022,32	0,1
95	501239,68	1273022,61	0,1
96	501239,67	1273023,14	0,1
97	501238,85	1273023,55	0,1
98	501225,46	1273044,48	0,1
99	501225,48	1273045,78	0,1
100	501224,71	1273046,07	0,1
101	501224,70	1273047,03	0,1
102	501223,62	1273047,44	0,1
103	501212,08	1273066,28	0,1
104	501212,11	1273067,32	0,1
105	501210,85	1273068,56	0,1
106	501202,16	1273086,77	0,1
107	501202,35	1273087,49	0,1
108	501202,06	1273088,16	0,1
109	501201,36	1273088,33	0,1
110	501192,76	1273104,55	0,1
111	501193,41	1273106,14	0,1
112	501193,06	1273106,90	0,1
113	501191,25	1273107,63	0,1
114	501189,53	1273111,19	0,1
115	501187,66	1273112,80	0,1
116	501188,02	1273114,56	0,1
117	501186,65	1273117,28	0,1
118	501180,78	1273127,32	0,1
119	501180,08	1273127,69	0,1
120	501180,14	1273128,84	0,1
121	501179,24	1273129,54	0,1
122	501178,42	1273129,15	0,1
123	501178,40	1273131,62	0,1
124	501169,33	1273148,45	0,1
125	501168,63	1273148,38	0,1
126	501168,85	1273149,25	0,1
127	501167,41	1273150,05	0,1
128	501165,28	1273146,97	0,1
129	501166,27	1273146,01	0,1
130	501168,22	1273146,30	0,1
131	501176,40	1273131,10	0,1
132	501176,43	1273128,83	0,1
133	501176,24	1273127,13	0,1

КЛ-0,4 кВ РП-5 - опоры уличного освещения по ул. Труда; РП-5 - оп.УО ул.Застенная; УО с опоры на опору ул.Застенная; РП-5 - УО д.31 ул.Первомайская			
Номер угла	Х, м	У, м	Средняя квадратическая погрешность характерной точки
134	501177,02	1273126,35	0,1
135	501177,73	1273126,58	0,1
136	501179,34	1273125,82	0,1
137	501184,35	1273117,24	0,1
138	501164,05	1273107,68	0,1
139	501161,96	1273111,53	0,1
140	501161,62	1273111,87	0,1
1	501162,80	1273112,49	0,1

Глава города Пскова

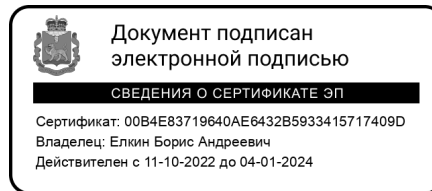

Б.А. Елкин