



АДМИНИСТРАЦИЯ ГОРОДА ПСКОВА  
**ПОСТАНОВЛЕНИЕ**

от 10.08.2023 № 1541

г. Псков

Об установлении публичного сервитута для размещения объекта электросетевого хозяйства «КЛ-0,4 кВ РП-4 - опора УО;освещение у д.23А Октябрьский пр.; оп.№42-44 Октябрьский пр.;РП 4- оп.№42 УО от муфты» в границах земельных участков с кадастровыми номерами 60:27:0020201:14; 60:27:0000000:1690; 60:27:0000000:3165; 60:27:0020201:25; 60:27:0010337:11; 60:27:0020201:375

В соответствии со статьей 23, пунктом 1 статьи 39.37, подпунктом 4 статьи 39.38, статьей 39.39, пунктом 1 статьи 39.40, статьями 39.41, 39.42, 39.43, пунктом 1 статьи 39.45 Земельного кодекса Российской Федерации, пунктом 3, 4 статьи 3.6 Федерального закона от 25.10.2001 № 137-ФЗ «О введении в действие Земельного кодекса Российской Федерации», Федеральным законом от 06.10.2003 № 131-ФЗ «Об общих принципах организации местного самоуправления в Российской Федерации», Положением о распределении полномочий органов местного самоуправления муниципального образования «Город Псков», утвержденным решением Псковской городской Думы от 16.12.2016 № 2161, на основании ходатайства от 22.06.2023 и заявления (исх. № 142/23 - ПКБСЗ от 26.06.2023; вх. № КУМИ-01-5115 от 26.06.2023) Публичного акционерного общества «Россети Северо-Запад» (ИНН 7802312751, ОГРН 1047855175785), поданных Головановой Д.С. по доверенности № 60/33-н/60-2023-2-283 от 28.03.2023, удостоверенной нотариусом нотариального округа города Пскова и Псковского района Псковской области Семеновой Н.А., и схемы расположения границ публичного сервитута на кадастровом плане территории, руководствуясь статьями 28, 32 Устава муниципального образования «Город Псков», Администрация города Пскова

**ПОСТАНОВЛЯЕТ:**

1. Установить в пользу Публичного акционерного общества «Россети Северо-Запад» (ИНН 7802312751, ОГРН 1047855175785) публичный сервитут площадью 968 кв. м в отношении земельных участков в границах земельных участков с кадастровыми номерами 60:27:0020201:14 с местоположением:

Псковская обл., г. Псков; 60:27:0000000:1690 с местоположением: Псковская область, г. Псков, пр-кт Октябрьский; 60:27:0000000:3165 с местоположением: Псковская область, г. Псков, ул. Кузнецкая; 60:27:0020201:25 с местоположением: Псковская область, г. Псков, ул. Кузнецкая, д. 27; 60:27:0010337:11 с местоположением: Псковская область, г. Псков, ограниченного ул. Советской, ул. Свердлова (Крепостная стена), ул. Кузнецкой, Октябрьским проспектом.; 60:27:0020201:375 с местоположением: Псковская область, г. Псков, пр-кт Октябрьский, д.17,17А и утвердить границу публичного сервитута согласно приложению к настоящему постановлению.

2. Цель установления публичного сервитута: размещение в целях эксплуатации объекта электросетевого хозяйства «КЛ-0,4 кВ РП-4 - опора УО;освещение у д.23А Октябрьский пр.; оп.№42-44 Октябрьский пр.;РП 4-оп.№42 УО от муфты» и его неотъемлемых технологических частей, необходимых для организации электроснабжения населения.

3. Срок публичного сервитута: 49 (сорок девять) лет.

4. Срок, в течение которого, в соответствии с расчетом заявителя, использование земельных участков (их частей) и (или) расположенных на них объектов недвижимости в соответствии с их разрешенным использованием будет, в соответствии с подпунктом 4 пункта 1 статьи 39.41 Земельного кодекса Российской Федерации, невозможно или существенно затруднено (при возникновении таких обстоятельств) – от 3 до 60 дней.

5. Порядок установления зон с особыми условиями использования территорий и содержание ограничений прав на земельные участки в границах таких зон установлен постановлением Правительства Российской Федерации от 24.02.2009 № 160 «О порядке установления охранных зон объектов электросетевого хозяйства и особых условий использования земельных участков, расположенных в границах таких зон».

6. Плата за публичный сервитут не устанавливается.

7. График проведения работ при осуществлении деятельности, для обеспечения которой устанавливается публичный сервитут: при отсутствии аварийных ситуаций, капитальный ремонт объекта электросетевого хозяйства производится с предварительным уведомлением собственников (землепользователей, землевладельцев, арендаторов) земельных участков 1 раз в 10 лет (продолжительность не превышает три месяца для земельных участков, предназначенных для жилищного строительства (в том числе индивидуального жилищного строительства), ведения личного подсобного хозяйства, садоводства, огородничества; не превышает один год - в отношении иных земельных участков).

8. Публичное акционерное общество «Россети Северо-Запад» обязано привести земельный участок в состояние, пригодное для его использования в соответствии с разрешенным использованием, в срок не позднее чем три месяца после завершения эксплуатации объекта электросетевого хозяйства, указанного в пункте 2 настоящего постановления.

9. Комитету по управлению муниципальным имуществом города Пскова (Кузнецова Е.В.) в течение пяти рабочих дней со дня принятия настоящего

постановления направить копию настоящего постановления с приложением утвержденной схемы расположения границ публичного сервитута:

9.1 в Управление Федеральной службы государственной регистрации, кадастра и картографии по Псковской области;

9.2 Публичному акционерному обществу «Россети Северо-Запад» (ИНН 7802312751, ОГРН 1047855175785).

10. Разместить настоящее постановление на официальном сайте муниципального образования «Город Псков» в сети «Интернет».

11. Публичный сервитут считается установленным со дня внесения сведений о нем в Единый государственный реестр недвижимости.

12. Контроль за исполнением настоящего постановления возложить на заместителя Главы города Пскова Ульянова А.М.

Глава города Пскова

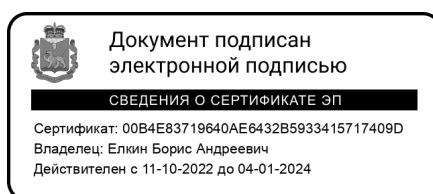

Б.А. Елкин



### СХЕМА ГРАНИЦ РАЗМЕЩЕНИЯ ПУБЛИЧНОГО СЕРВИТУТА

Объект: КЛ-0,4 кВ РП-4 - опора УО;освещение у д.23А Октябрьский пр.; оп.№42-44 Октябрьский пр.;РП 4- оп.№42 УО от муфты \_\_\_\_\_

Местоположение: Псковская область, г. Псков.

Кадастровые номера земельных участков: 60:27:0020201:14; 60:27:0000000:1690; 60:27:0000000:3165; 60:27:0020201:25; 60:27:0010337:11; 60:27:0020201:375.

Система координат: МСК-60 (Зона 1)

Площадь сервитута: 968 кв.м

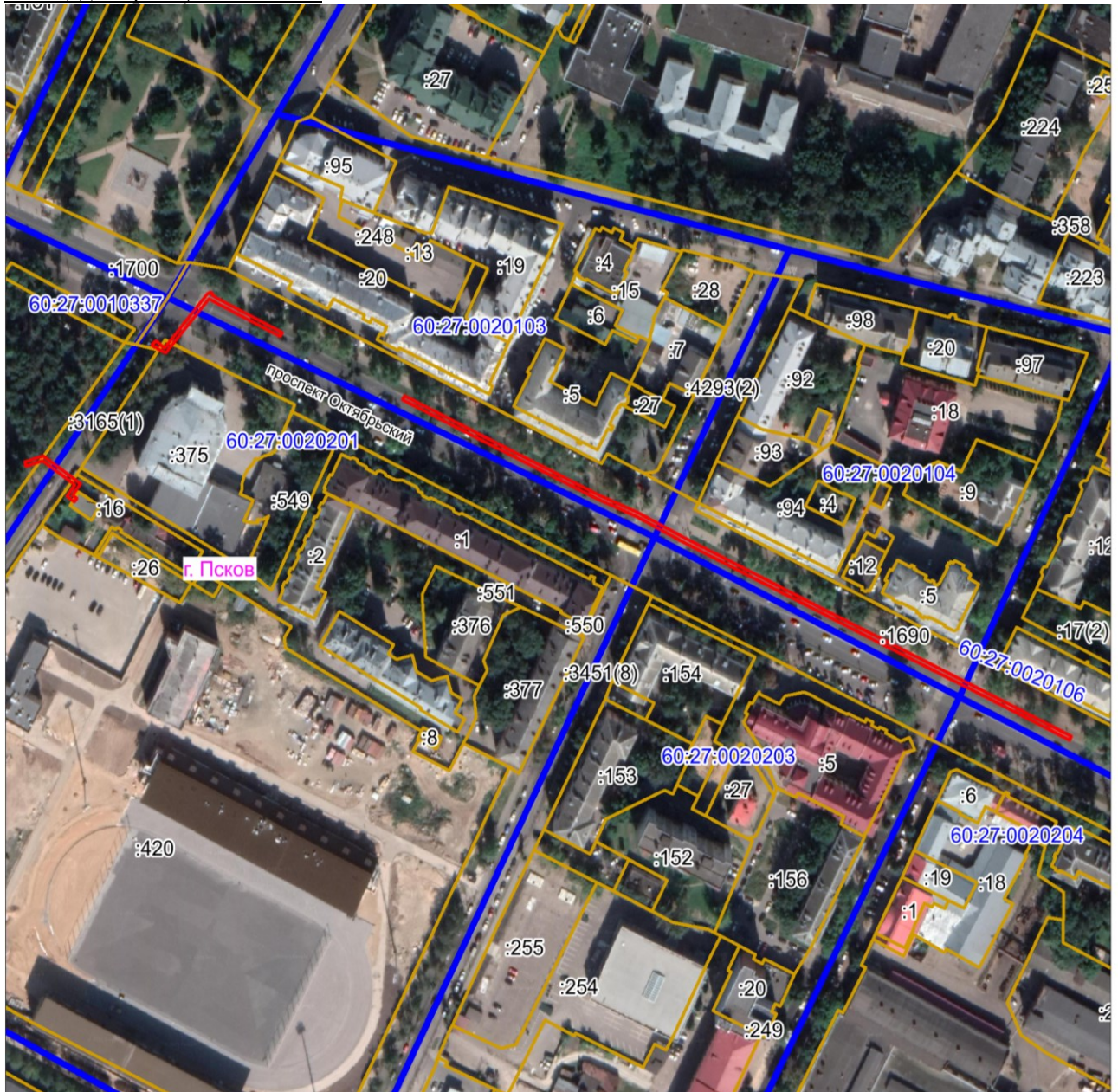

Масштаб 1:3000

Используемые условные знаки и обозначения:

— Граница публичного сервитута

## Каталог координат:

<b>КЛ-0,4 кВ РП-4 - опора УО;освещение у д.23А Октябрьский пр.; оп.№42-44 Октябрьский пр.;РП 4- оп.№42 УО от муфты</b>			
<b>Номер угла</b>	<b>X, м</b>	<b>Y, м</b>	<b>Средняя квадратическая погрешность характерной точки</b>
1	499603,30	1273786,75	0,1
2	499605,11	1273787,63	0,1
3	499588,90	1273820,93	0,1
4	499574,11	1273851,27	0,1
5	499558,81	1273882,82	0,1
6	499550,73	1273901,79	0,1
7	499538,77	1273924,81	0,1
8	499522,70	1273957,56	0,1
9	499507,71	1273988,18	0,1
10	499493,13	1274018,24	0,1
11	499477,90	1274049,50	0,1
12	499462,28	1274081,45	0,1
13	499446,63	1274113,39	0,1
14	499444,82	1274112,51	0,1
15	499460,48	1274080,57	0,1
16	499476,10	1274048,62	0,1
17	499491,33	1274017,36	0,1
18	499505,91	1273987,30	0,1
19	499520,90	1273956,67	0,1
20	499536,98	1273923,93	0,1
21	499548,93	1273900,91	0,1
22	499556,99	1273882,01	0,1
23	499572,31	1273850,39	0,1
24	499587,10	1273820,05	0,1
1	499603,30	1273786,75	0,1
25	499628,63	1273664,36	0,1
26	499630,56	1273666,00	0,1
27	499630,46	1273666,92	0,1
28	499628,61	1273668,47	0,1
29	499627,53	1273670,62	0,1
30	499652,49	1273691,36	0,1
31	499653,24	1273692,89	0,1
32	499652,75	1273693,89	0,1
33	499651,72	1273693,90	0,1
34	499649,50	1273698,02	0,1
35	499634,47	1273728,04	0,1
36	499632,76	1273726,95	0,1
37	499647,72	1273697,08	0,1
38	499650,36	1273692,21	0,1
39	499625,03	1273671,18	0,1
40	499627,00	1273667,22	0,1
41	499627,98	1273666,38	0,1
42	499627,62	1273665,85	0,1

<b>КЛ-0,4 кВ РП-4 - опора УО;освещение у д.23А Октябрьский пр.; оп.№42-44 Октябрьский пр.;РП 4- оп.№42 УО от муфты</b>			
<b>Номер угла</b>	<b>X, м</b>	<b>Y, м</b>	<b>Средняя квадратическая погрешность характерной точки</b>
25	499628,63	1273664,36	0,1
43	499557,39	1273627,67	0,1
44	499555,75	1273626,55	0,1
45	499558,32	1273622,78	0,1
46	499563,75	1273626,71	0,1
47	499574,85	1273610,93	0,1
48	499572,38	1273602,76	0,1
49	499574,30	1273602,21	0,1
50	499577,05	1273611,25	0,1
51	499564,23	1273629,50	0,1
52	499558,80	1273625,59	0,1
43	499557,39	1273627,67	0,1

Глава города Пскова

Б.А. Елкин