



АДМИНИСТРАЦИЯ ГОРОДА ПСКОВА
ПОСТАНОВЛЕНИЕ

от 22.12.2023 № 3163

г. Псков

Об установлении публичного сервитута в целях размещения проезда через земельный участок, расположенный по адресу: г. Псков, ул. Гдовская, д. 24, для обеспечения доступа к многоквартирному жилому дому по ул. Северной, д. 43

В соответствии пунктами 1, 2, 3, подпунктом 1 пункта 4, пунктами 5, 7, 8, 11, 12, 14, 15, 16, 17 статьи 23 Земельного кодекса Российской Федерации, Федеральным законом от 06.10.2003 № 131-ФЗ «Об общих принципах организации местного самоуправления в Российской Федерации», Положением о распределении полномочий органов местного самоуправления муниципального образования «Город Псков», утвержденным решением Псковской городской Думы от 16.12.2016 № 2161, подпунктом «щ» пункта 2 части 3 Положения о распределении полномочий органов местного самоуправления муниципального образования «Город Псков», утвержденного Решением Псковской городской Думы от 16.12.2016 № 2161, на основании ходатайства от 26.10.2023 (вх. № КУМИ-01-10601 от 14.11.2023), поданного директором ООО Специализированный застройщик «ДОМИНВЕСТ» Хохловым В.А., действующим на основании протокола общего собрания ООО Специализированный застройщик «ДОМИНВЕСТ» (ОГРН 1216000005242, ИНН 6027206715) № 1/22 от 03.02.2022, и схемы расположения границ публичного сервитута на кадастровом плане территории, руководствуясь пунктом 5 статьи 28, подпунктом 6.1. пункта 6 статьи 32 Устава муниципального образования «Город Псков», Администрация города Пскова

ПОСТАНОВЛЯЕТ:

1. Установить в пользу неопределенного круга лиц публичный сервитут площадью 1103 кв.м в отношении частей земельных участков с кадастровыми номерами 60:27:0060235:54, 60:27:0060235:53 и утвердить границу публичного сервитута согласно приложению к настоящему постановлению.

2. Цель установления публичного сервитута: размещение проезда через земельный участок, расположенный по адресу: г. Псков, ул. Гдовская, д. 24,

для обеспечения доступа к многоквартирному жилому дому по ул. Северной, д. 43.

3. Срок публичного сервитута: 30 (тридцать) лет.

4. Комитету по управлению муниципальным имуществом города Пскова (Кузнецова Е.В.) в течение пяти рабочих дней со дня принятия настоящего постановления направить копию настоящего постановления с приложением утвержденной схемы расположения границ публичного сервитута:

4.1 в Управление Федеральной службы государственной регистрации, кадастра и картографии по Псковской области;

4.2 Обществу с ограниченной ответственностью Специализированный застройщик «ДОМИНВЕСТ» (ОГРН 1216000005242, ИНН 6027206715).

5. Разместить настоящее постановление на официальном сайте муниципального образования «Город Псков» в сети «Интернет».

6. Публичный сервитут считается установленным со дня внесения сведений о нем в Единый государственный реестр недвижимости.

7. Контроль за исполнением настоящего постановления возложить на заместителя Главы Администрации города Пскова Ульянова А.М.

Глава города Пскова

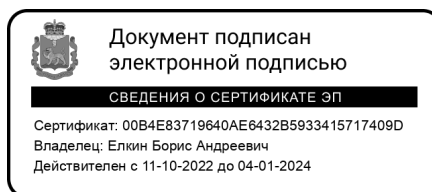

Б.А. Елкин

СХЕМА ГРАНИЦ РАЗМЕЩЕНИЯ ПУБЛИЧНОГО СЕРВИТУТА

Объект: Проход и проезд через земельный участок, расположенный по адресу: г. Псков, ул. Гдовская, д. 24, для обеспечения доступа к многоквартирному жилому дому по ул. Северной, д. 43

Кадастровые номера земельных участков: 60:27:0060235:54; 60:27:0060235:53

Система координат: МСК-60 (Зона 1)

Площадь сервитута: 1103 кв.м

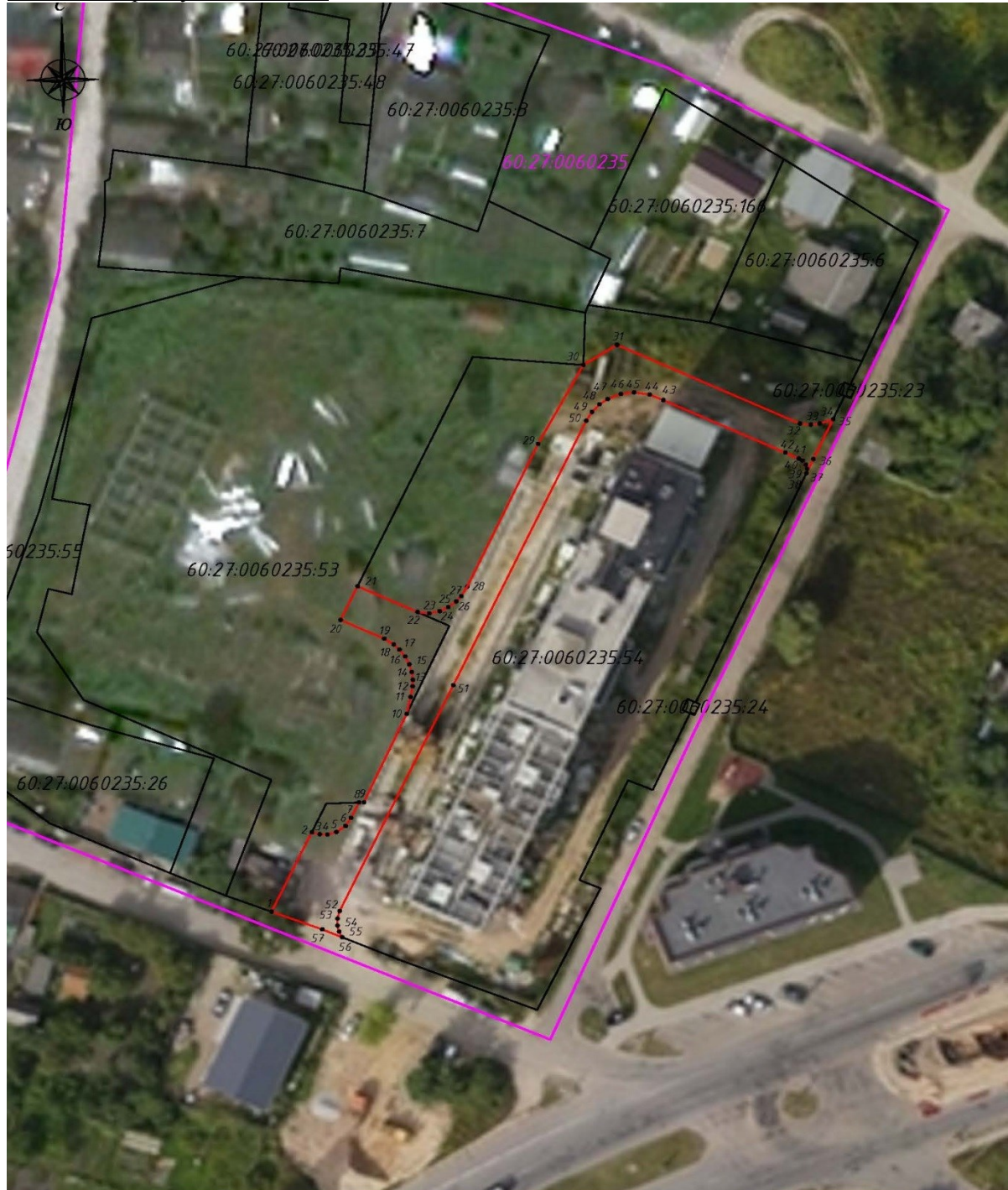

Масштаб 1:500

Используемые условные знаки и обозначения:

— Граница публичного сервитута

Каталог координат:

Проход и проезд через земельный участок, расположенный по адресу: г. Псков, ул. Гдовская, д. 24			
Номер угла	X, м	Y, м	Средняя квадратическая погрешность характерной точки
1	501965.74	1272967.27	0.10
2	501980.32	1272974.10	0.10
3	501979.95	1272975.46	0.10
4	501979.93	1272976.77	0.10
5	501980.36	1272978.29	0.10
6	501981.50	1272979.85	0.10
7	501982.99	1272980.81	0.10
8	501985.83	1272982.14	0.10
9	501985.87	1272983.01	0.10
10	502002.07	1272990.27	0.10
11	502005.16	1272990.93	0.10
12	502007.13	1272991.29	0.10
13	502008.33	1272991.32	0.10
14	502009.75	1272991.14	0.10
15	502011.19	1272990.72	0.10
16	502012.62	1272990.00	0.10
17	502013.91	1272989.04	0.10
18	502014.82	1272988.08	0.10
19	502015.90	1272986.42	0.10
20	502019.36	1272979.01	0.10
21	502025.54	1272981.90	0.10
22	502020.80	1272992.10	0.10
23	502020.52	1272994.10	0.10
24	502020.93	1272995.89	0.10
25	502021.71	1272997.37	0.10
26	502022.75	1272998.68	0.10
27	502023.71	1272999.55	0.10
28	502025.45	1273000.61	0.10

Проход и проезд через земельный участок, расположенный по адресу: г. Псков, ул. Гдовская, д. 24			
Номер угла	X, м	Y, м	Средняя квадратическая погрешность характерной точки
29	502051.67	1273012.66	0.10
30	502066.17	1273020.35	0.10
31	502069.89	1273026.13	0.10
32	502055.40	1273057.27	0.10
33	502055.22	1273059.10	0.10
34	502055.40	1273060.63	0.10
35	502056.20	1273062.89	0.10
36	502048.88	1273059.53	0.10
37	502046.26	1273058.33	0.10
38	502047.08	1273058.46	0.10
39	502047.87	1273058.21	0.10
40	502048.57	1273057.69	0.10
41	502049.00	1273057.05	0.10
42	502050.08	1273054.74	0.10
43	502059.75	1273034.00	0.10
44	502060.74	1273031.66	0.10
45	502061.14	1273029.00	0.10
46	502060.85	1273026.76	0.10
47	502059.93	1273024.52	0.10
48	502058.94	1273023.13	0.10
49	502057.54	1273021.82	0.10
50	502055.94	1273020.86	0.10
51	502007.34	1272998.20	0.10
52	501965.88	1272978.87	0.10
53	501964.50	1272978.48	0.10
54	501963.19	1272978.47	0.10
55	501962.08	1272978.75	0.10
56	501961.05	1272979.28	0.10
57	501962.49	1272975.87	0.10

Проход и проезд через земельный участок, расположенный по адресу: г. Псков, ул. Гдовская, д. 24			
Номер угла	X, м	Y, м	Средняя квадратическая погрешность характерной точки
1	501965.74	1272967.27	0.10

Глава города Пскова



Документ подписан
электронной подписью

СВЕДЕНИЯ О СЕРТИФИКАТЕ ЭП

Сертификат: 00B4E83719640AE6432B5933415717409D
Владелец: Елкин Борис Андреевич
Действителен с 11-10-2022 до 04-01-2024

Б.А. Елкин