



АДМИНИСТРАЦИЯ ГОРОДА ПСКОВА  
**ПОСТАНОВЛЕНИЕ**

от 04.10.2023 № 2178

г. Псков

Об установлении публичного сервитута для размещения объекта электросетевого хозяйства «КЛ-0,4 кВ РП №9 - ВЛ-0,4 кВ по ул. Киселёва» в границах земельных участков с кадастровыми номерами 60:27:0050210:16; 60:27:0050210:22; 60:27:0000000:5373; 60:27:0050210:782

В соответствии со статьей 23, пунктом 1 статьи 39.37, подпунктом 4 статьи 39.38, статьей 39.39, пунктом 1 статьи 39.40, статьями 39.41, 39.42, 39.43, пунктом 1 статьи 39.45 Земельного кодекса Российской Федерации, пунктом 3, 4 статьи 3.6 Федерального закона от 25.10.2001 № 137-ФЗ «О введении в действие Земельного кодекса Российской Федерации», Федеральным законом от 06.10.2003 № 131-ФЗ «Об общих принципах организации местного самоуправления в Российской Федерации», Положением о распределении полномочий органов местного самоуправления муниципального образования «Город Псков», утвержденным решением Псковской городской Думы от 16.12.2016 № 2161, на основании ходатайства от 17.08.2023 и заявления (исх. № 521/23 - ПКБСЗ от 17.08.2023; вх. № КУМИ-01-7827 от 18.08.2023) Публичного акционерного общества «Россети Северо-Запад» (ИНН 7802312751, ОГРН 1047855175785), поданных Головановой Д.С. по доверенности № 60/33-н/60-2023-2-708 от 19.07.2023, удостоверенной нотариусом нотариального округа города Пскова и Псковского района Псковской области Семеновой Н.А., и схемы расположения границ публичного сервитута на кадастровом плане территории, руководствуясь статьями 28, 32 Устава муниципального образования «Город Псков», Администрация города Пскова

**ПОСТАНОВЛЯЕТ:**

1. Установить в пользу Публичного акционерного общества «Россети Северо-Запад» (ИНН 7802312751, ОГРН 1047855175785) публичный сервитут площадью 203 кв. м в отношении земельных участков в границах земельных участков с кадастровыми номерами: 60:27:0050210:16 с местоположением: Псковская область, г. Псков, пр-кт Рижский, д. 25; 60:27:0050210:22

с местоположением: Псковская область, г. Псков, пр-кт Рижский; 60:27:0000000:5373 с местоположением: Псковская область, г. Псков, ул. Киселева; 60:27:0050210:782 с местоположением: Псковская область, г. Псков и утвердить границу публичного сервитута согласно приложению к настоящему постановлению.

2. Цель установления публичного сервитута: размещение в целях эксплуатации объекта электросетевого хозяйства «КЛ-0,4 кВ РП №9 - ВЛ-0,4 кВ по ул. Киселёва» и его неотъемлемых технологических частей, необходимых для организации электроснабжения населения.

3. Срок публичного сервитута: 49 (сорок девять) лет.

4. Срок, в течение которого, в соответствии с расчетом заявителя, использование земельных участков (их частей) и (или) расположенных на них объектов недвижимости в соответствии с их разрешенным использованием будет, в соответствии с подпунктом 4 пункта 1 статьи 39.41 Земельного кодекса Российской Федерации, невозможно или существенно затруднено (при возникновении таких обстоятельств) – от 3 до 60 дней.

5. Порядок установления зон с особыми условиями использования территорий и содержание ограничений прав на земельные участки в границах таких зон установлен постановлением Правительства Российской Федерации от 24.02.2009 № 160 «О порядке установления охранных зон объектов электросетевого хозяйства и особых условий использования земельных участков, расположенных в границах таких зон».

6. Плата за публичный сервитут не устанавливается.

7. График проведения работ при осуществлении деятельности, для обеспечения которой устанавливается публичный сервитут: при отсутствии аварийных ситуаций, капитальный ремонт объекта электросетевого хозяйства производится с предварительным уведомлением собственников (землепользователей, землевладельцев, арендаторов) земельных участков 1 раз в 10 лет (продолжительность не превышает три месяца для земельных участков, предназначенных для жилищного строительства (в том числе индивидуального жилищного строительства), ведения личного подсобного хозяйства, садоводства, огородничества; не превышает один год - в отношении иных земельных участков).

8. Публичное акционерное общество «Россети Северо-Запад» обязано привести земельный участок в состояние, пригодное для его использования в соответствии с разрешенным использованием, в срок не позднее чем три месяца после завершения эксплуатации объекта электросетевого хозяйства, указанного в пункте 2 настоящего постановления.

9. Комитету по управлению муниципальным имуществом города Пскова (Кузнецова Е.В.) в течение пяти рабочих дней со дня принятия настоящего постановления направить копию настоящего постановления с приложением утвержденной схемы расположения границ публичного сервитута:

9.1 в Управление Федеральной службы государственной регистрации, кадастра и картографии по Псковской области;

9.2 Публичному акционерному обществу «Россети Северо-Запад» (ИНН

7802312751, ОГРН 1047855175785).

10. Разместить настоящее постановление на официальном сайте муниципального образования «Город Псков» в сети «Интернет».

11. Публичный сервитут считается установленным со дня внесения сведений о нем в Единый государственный реестр недвижимости.

12. Контроль за исполнением настоящего постановления возложить на заместителя Главы Администрации города Пскова Ульянова А.М.

Глава города Пскова

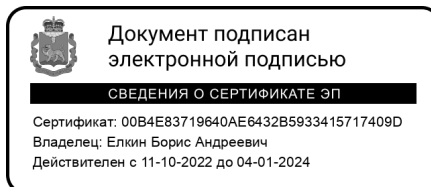

Б.А. Елкин

### СХЕМА ГРАНИЦ РАЗМЕЩЕНИЯ ПУБЛИЧНОГО СЕРВИТУТА

Объект: КЛ-0,4 кВ РП №9 - ВЛ-0,4 кВ по ул. Киселёва

Кадастровые номера земельных участков: 60:27:0050210:16; 60:27:0050210:22;  
60:27:0000000:5373; 60:27:0050210:782

Система координат: МСК-60 (Зона 1)

Площадь сервитута: 203 кв.м

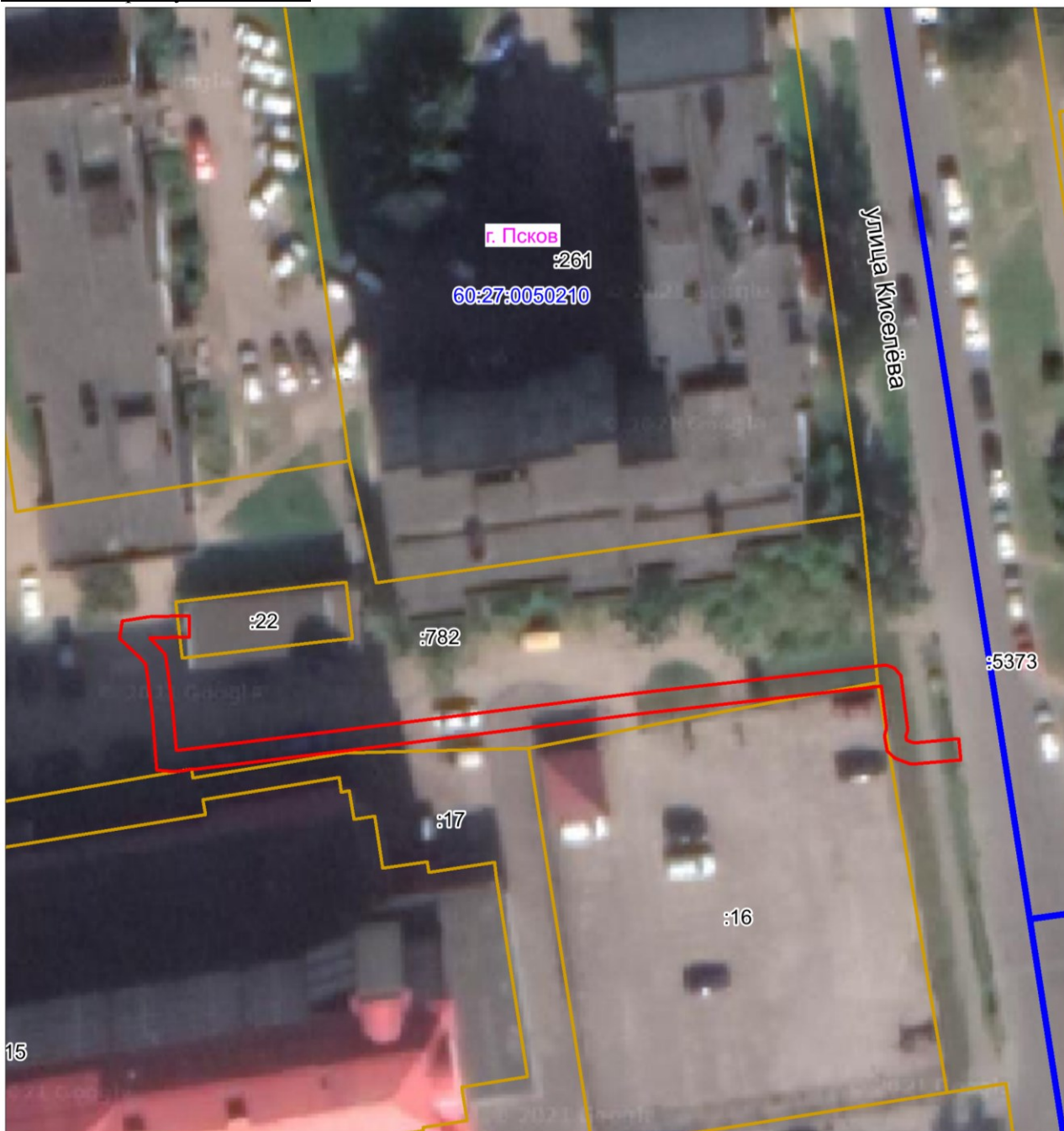

Масштаб 1:600

Используемые условные знаки и обозначения:

— Граница публичного сервитута

Каталог координат:

КЛ-0,4 кВ РП №9 - ВЛ-0,4 кВ по ул. Киселёва			
Номер угла	X, м	Y, м	Средняя квадратическая погрешность характерной точки
1	500278,89	1271565,71	0,1
2	500276,89	1271565,77	0,1
3	500276,77	1271561,95	0,1
4	500276,35	1271562,36	0,1
5	500275,18	1271563,46	0,1
6	500273,26	1271563,73	0,1
7	500269,44	1271564,20	0,1
8	500266,01	1271564,50	0,1
9	500266,06	1271565,04	0,1
10	500268,46	1271584,87	0,1
11	500271,47	1271608,65	0,1
12	500274,18	1271632,50	0,1
13	500273,85	1271633,32	0,1
14	500273,14	1271633,95	0,1
15	500267,95	1271634,59	0,1
16	500267,33	1271634,40	0,1
17	500266,97	1271634,47	0,1
18	500266,71	1271635,18	0,1
19	500267,09	1271639,47	0,1
20	500265,09	1271639,65	0,1
21	500264,69	1271634,92	0,1
22	500265,23	1271633,39	0,1
23	500265,93	1271632,63	0,1
24	500267,43	1271632,34	0,1
25	500268,13	1271632,55	0,1
26	500272,13	1271632,07	0,1
27	500269,49	1271608,89	0,1
28	500266,48	1271585,11	0,1
29	500264,18	1271566,13	0,1
30	500264,19	1271565,98	0,1
31	500264,12	1271565,55	0,1
32	500264,08	1271565,26	0,1
33	500263,98	1271564,19	0,1
34	500264,10	1271562,64	0,1
35	500269,24	1271562,22	0,1
36	500273,00	1271561,75	0,1
37	500274,28	1271561,56	0,1
38	500274,95	1271560,94	0,1
39	500276,74	1271559,06	0,1
40	500278,40	1271559,30	0,1
41	500278,78	1271561,91	0,1
1	500278,89	1271565,71	0,1

Глава города Пскова

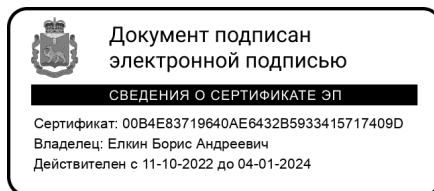

Б.А. Елкин