



АДМИНИСТРАЦИЯ ГОРОДА ПСКОВА
ПОСТАНОВЛЕНИЕ

от 11.08.2023 № 1587

г. Псков

Об установлении публичного сервитута для размещения объекта электросетевого хозяйства «КЛ-0,4 кВ РП-15 - опоры уличного освещения по ул. Инженерной; оп. №19-20, ул. Инженерная; РП-15-оп. 0,4 кВ абонентск. Хлебный проезд» в границах кадастровых кварталов 60:27:0060404, 60:27:0060312, 60:27:0060313, 60:27:0060358, 60:27:0060350 и земельных участков с кадастровыми номерами 60:27:0060404:17; 60:27:0000000:3124; 60:27:0000000:5046

В соответствии со статьей 23, пунктом 1 статьи 39.37, подпунктом 4 статьи 39.38, статьей 39.39, пунктом 1 статьи 39.40, статьями 39.41, 39.42, 39.43, пунктом 1 статьи 39.45 Земельного кодекса Российской Федерации, пунктом 3, 4 статьи 3.6 Федерального закона от 25.10.2001 № 137-ФЗ «О введении в действие Земельного кодекса Российской Федерации», Федеральным законом от 06.10.2003 № 131-ФЗ «Об общих принципах организации местного самоуправления в Российской Федерации», Положением о распределении полномочий органов местного самоуправления муниципального образования «Город Псков», утвержденным решением Псковской городской Думы от 16.12.2016 № 2161, на основании ходатайства от 21.06.2023 и заявления (исх. № 141/23 - ПКБСЗ от 26.06.2023; вх. № КУМИ-01-5116 от 26.06.2023) Публичного акционерного общества «Россети Северо-Запад» (ИНН 7802312751, ОГРН 1047855175785), поданных Головановой Д.С. по доверенности № 60/33-н/60-2023-2-283 от 28.03.2023, удостоверенной нотариусом нотариального округа города Пскова и Псковского района Псковской области Семеновой Н.А., и схемы расположения границ публичного сервитута на кадастровом плане территории, руководствуясь статьями 28, 32 Устава муниципального образования «Город Псков», Администрация города Пскова

ПОСТАНОВЛЯЕТ:

1. Установить в пользу Публичного акционерного общества «Россети Северо-Запад» (ИНН 7802312751, ОГРН 1047855175785) публичный сервитут

площадью 1265 кв. м в отношении земельных участков в границах кадастровых кварталов 60:27:0060404, 60:27:0060312, 60:27:0060313, 60:27:0060358, 60:27:0060350 и земельных участков с кадастровыми номерами 60:27:0060404:17 с местоположением: Псковская обл., г. Псков, 60:27:0000000:3124 с местоположением: Псковская обл., г. Псков, ул. Инженерная, 60:27:0000000:5046 с местоположением: Псковская область, г. Псков, ул. Крупская, п-к Милевский (Парк реки Милевка) и утвердить границу публичного сервитута согласно приложению к настоящему постановлению.

2. Цель установления публичного сервитута: размещение в целях эксплуатации объекта электросетевого хозяйства «КЛ-0,4 кВ РП-15 - опоры уличного освещения по ул. Инженерной; оп. №19-20, ул. Инженерная; РП-15-оп. 0,4 кВ абонентск. Хлебный проезд» и его неотъемлемых технологических частей, необходимых для организации электроснабжения населения.

3. Срок публичного сервитута: 49 (сорок девять) лет.

4. Срок, в течение которого, в соответствии с расчетом заявителя, использование земельных участков (их частей) и (или) расположенных на них объектов недвижимости в соответствии с их разрешенным использованием будет, в соответствии с подпунктом 4 пункта 1 статьи 39.41 Земельного кодекса Российской Федерации, невозможно или существенно затруднено (при возникновении таких обстоятельств) – от 3 до 60 дней.

5. Порядок установления зон с особыми условиями использования территорий и содержание ограничений прав на земельные участки в границах таких зон установлен постановлением Правительства Российской Федерации от 24.02.2009 № 160 «О порядке установления охранных зон объектов электросетевого хозяйства и особых условий использования земельных участков, расположенных в границах таких зон».

6. Плата за публичный сервитут не устанавливается.

7. График проведения работ при осуществлении деятельности, для обеспечения которой устанавливается публичный сервитут: при отсутствии аварийных ситуаций, капитальный ремонт объекта электросетевого хозяйства производится с предварительным уведомлением собственников (землепользователей, землевладельцев, арендаторов) земельных участков 1 раз в 10 лет (продолжительность не превышает три месяца для земельных участков, предназначенных для жилищного строительства (в том числе индивидуального жилищного строительства), ведения личного подсобного хозяйства, садоводства, огородничества; не превышает один год - в отношении иных земельных участков).

8. Публичное акционерное общество «Россети Северо-Запад» обязано привести земельный участок в состояние, пригодное для его использования в соответствии с разрешенным использованием, в срок не позднее чем три месяца после завершения эксплуатации объекта электросетевого хозяйства, указанного в пункте 2 настоящего постановления.

9. Комитету по управлению муниципальным имуществом города Пскова (Кузнецова Е.В.) в течение пяти рабочих дней со дня принятия настоящего постановления направить копию настоящего постановления

с приложением утвержденной схемы расположения границ публичного сервитута:

9.1 в Управление Федеральной службы государственной регистрации, кадастра и картографии по Псковской области;

9.2 Публичному акционерному обществу «Россети Северо-Запад» (ИНН 7802312751, ОГРН 1047855175785).

10. Разместить настоящее постановление на официальном сайте муниципального образования «Город Псков» в сети «Интернет».

11. Публичный сервитут считается установленным со дня внесения сведений о нем в Единый государственный реестр недвижимости.

12. Контроль за исполнением настоящего постановления возложить на заместителя Главы Администрации города Пскова Ульянова А.М.

Глава города Пскова

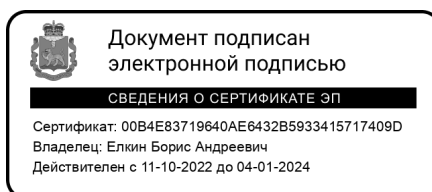

Б.А. Елкин

СХЕМА ГРАНИЦ РАЗМЕЩЕНИЯ ПУБЛИЧНОГО СЕРВИТУТА

Объект: КЛ-0,4 кВ РП-15 - опоры уличного освещения по ул. Инженерной; оп. №19-

20, ул. Инженерная; РП-15-оп. 0,4 кВ абонентск. Хлебный проезд

Местоположение: Псковская область, г. Псков.

Кадастровые кварталы: 60:27:0060404, 60:27:0060312, 60:27:0060313, 60:27:0060358, 60:27:0060350

Кадастровые номера земельных участков: 60:27:0060404:17; 60:27:0000000:3124;

60:27:0000000:5046.

Система координат: МСК-60 (Зона 1)

Площадь сервитута: 1265 кв.м

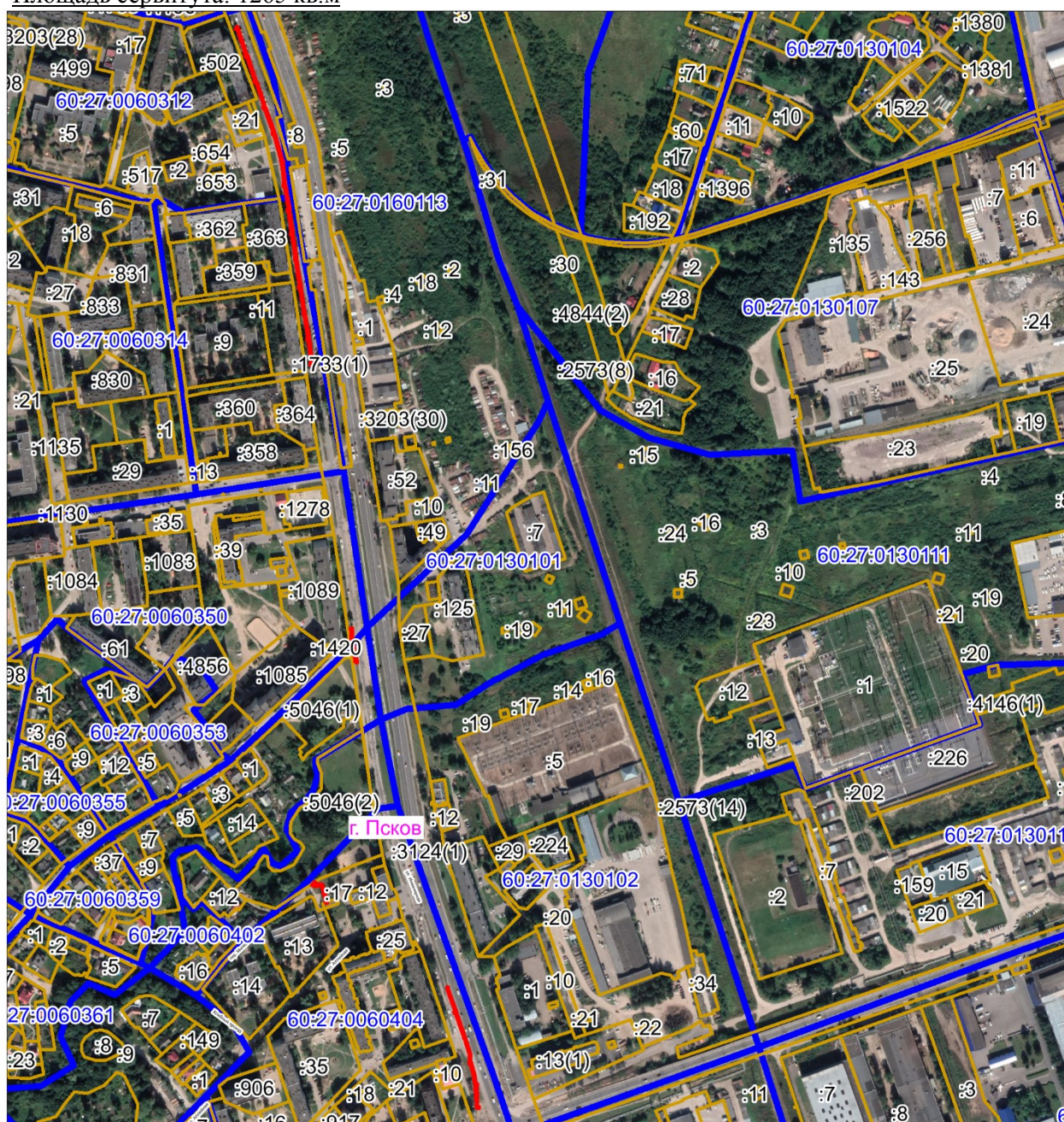

Масштаб 1:7000

Используемые условные знаки и обозначения:

— Граница публичного сервитута

Каталог координат:

КЛ-0,4 кВ РП-15 - опоры уличного освещения по ул. Инженерной; оп. №19-20, ул. Инженерная; РП-15-оп. 0,4 кВ абонентск. Хлебный проезд			
Номер угла	X, м	Y, м	Средняя квадратическая погрешность характерной точки
1	501690,37	1274507,01	0,1
2	501689,48	1274506,14	0,1
3	501690,26	1274504,16	0,1
4	501691,32	1274503,75	0,1
5	501692,19	1274504,90	0,1
6	501718,07	1274501,50	0,1
7	501718,29	1274500,38	0,1
8	501721,01	1274500,53	0,1
9	501721,40	1274501,30	0,1
10	501746,26	1274497,02	0,1
11	501746,57	1274496,16	0,1
12	501749,01	1274495,62	0,1
13	501749,68	1274496,36	0,1
14	501775,97	1274492,19	0,1
15	501776,30	1274491,19	0,1
16	501778,91	1274490,53	0,1
17	501779,50	1274491,74	0,1
18	501806,34	1274487,69	0,1
19	501806,95	1274486,72	0,1
20	501809,35	1274486,21	0,1
21	501809,87	1274487,20	0,1
22	501835,51	1274483,20	0,1
23	501836,10	1274482,16	0,1
24	501838,44	1274482,20	0,1
25	501838,96	1274482,90	0,1
26	501862,75	1274479,33	0,1
27	501863,04	1274478,06	0,1
28	501865,73	1274478,41	0,1
29	501865,97	1274479,25	0,1
30	501890,38	1274475,15	0,1
31	501890,38	1274474,18	0,1
32	501893,02	1274473,45	0,1
33	501893,42	1274474,46	0,1
34	501918,57	1274471,74	0,1
35	501918,61	1274470,94	0,1
36	501919,69	1274470,54	0,1
37	501920,58	1274471,08	0,1
38	501948,30	1274463,27	0,1
39	501948,30	1274462,00	0,1
40	501951,10	1274461,21	0,1
41	501951,94	1274461,96	0,1
42	501977,69	1274452,70	0,1
43	501977,73	1274451,63	0,1
44	501980,34	1274451,00	0,1

КЛ-0,4 кВ РП-15 - опоры уличного освещения по ул. Инженерной; оп.№19-20, ул. Инженерная; РП-15-оп. 0,4 кВ абонентск. Хлебный проезд			
Номер угла	X, м	Y, м	Средняя квадратическая погрешность характерной точки
45	501980,86	1274451,74	0,1
46	502005,68	1274443,51	0,1
47	502005,71	1274442,40	0,1
48	502007,79	1274440,52	0,1
49	502008,79	1274441,68	0,1
50	502034,70	1274433,03	0,1
51	502034,69	1274431,83	0,1
52	502036,91	1274430,31	0,1
53	502038,30	1274431,15	0,1
54	502065,93	1274422,18	0,1
55	502065,94	1274420,73	0,1
56	502066,86	1274419,98	0,1
57	502069,76	1274421,75	0,1
58	502068,88	1274423,22	0,1
59	502067,92	1274422,96	0,1
60	502067,72	1274423,70	0,1
61	502038,01	1274433,35	0,1
62	502037,22	1274433,99	0,1
63	502036,67	1274433,86	0,1
64	502036,50	1274434,56	0,1
65	502008,80	1274443,78	0,1
66	502007,68	1274444,23	0,1
67	502007,60	1274444,98	0,1
68	501980,59	1274453,94	0,1
69	501979,97	1274453,90	0,1
70	501979,10	1274454,32	0,1
71	501951,82	1274464,12	0,1
72	501951,24	1274463,96	0,1
73	501950,76	1274464,45	0,1
74	501949,57	1274465,00	0,1
75	501920,37	1274473,23	0,1
76	501920,07	1274473,50	0,1
77	501919,68	1274473,64	0,1
78	501892,96	1274476,51	0,1
79	501892,16	1274476,61	0,1
80	501891,79	1274476,94	0,1
81	501865,16	1274481,42	0,1
82	501863,72	1274481,21	0,1
83	501838,69	1274484,96	0,1
84	501836,30	1274485,10	0,1
85	501808,69	1274489,41	0,1
86	501807,78	1274489,16	0,1
87	501807,34	1274489,58	0,1
88	501779,01	1274493,85	0,1
89	501777,98	1274493,74	0,1

КЛ-0,4 кВ РП-15 - опоры уличного освещения по ул. Инженерной; оп.№19-20, ул. Инженерная; РП-15-оп.0,4 кВ абонентск. Хлебный проезд			
Номер угла	Х, м	У, м	Средняя квадратическая погрешность характерной точки
90	501776,87	1274494,07	0,1
91	501749,48	1274498,42	0,1
92	501747,14	1274498,90	0,1
93	501720,53	1274503,48	0,1
94	501720,16	1274503,11	0,1
95	501719,03	1274503,39	0,1
96	501691,66	1274506,99	0,1
97	501691,15	1274506,80	0,1
1	501690,37	1274507,01	0,1
98	500994,49	1274657,38	0,1
99	500993,42	1274659,13	0,1
100	500992,40	1274658,54	0,1
101	500966,59	1274667,77	0,1
102	500965,44	1274667,73	0,1
103	500938,67	1274677,07	0,1
104	500938,30	1274677,44	0,1
105	500920,04	1274683,18	0,1
106	500909,72	1274683,73	0,1
107	500909,18	1274684,17	0,1
108	500896,44	1274687,91	0,1
109	500887,88	1274689,31	0,1
110	500885,69	1274690,22	0,1
111	500885,16	1274691,48	0,1
112	500884,08	1274691,46	0,1
113	500883,32	1274690,67	0,1
114	500876,59	1274690,75	0,1
115	500860,29	1274691,69	0,1
116	500860,08	1274693,03	0,1
117	500858,09	1274692,78	0,1
118	500858,57	1274689,78	0,1
119	500876,53	1274688,75	0,1
120	500883,75	1274688,66	0,1
121	500884,23	1274688,79	0,1
122	500884,43	1274688,57	0,1
123	500887,35	1274687,35	0,1
124	500896,00	1274685,98	0,1
125	500907,71	1274682,50	0,1
126	500907,72	1274681,41	0,1
127	500908,85	1274681,00	0,1
128	500909,93	1274681,72	0,1
129	500919,68	1274681,18	0,1
130	500936,46	1274675,92	0,1
131	500936,68	1274675,19	0,1
132	500937,98	1274675,19	0,1

КЛ-0,4 кВ РП-15 - опоры уличного освещения по ул. Инженерной; оп.№19-20, ул. Инженерная; РП-15-оп.0,4 кВ абонентск. Хлебный проезд			
Номер угла	Х, м	У, м	Средняя квадратическая погрешность характерной точки
133	500964,36	1274665,98	0,1
134	500964,82	1274664,57	0,1
135	500966,98	1274664,77	0,1
136	500967,22	1274665,43	0,1
137	500992,58	1274656,35	0,1
98	500994,49	1274657,38	0,1
138	501358,15	1274553,67	0,1
139	501359,43	1274554,02	0,1
140	501359,57	1274554,54	0,1
141	501364,66	1274552,60	0,1
142	501385,62	1274549,40	0,1
143	501393,80	1274549,52	0,1
144	501394,14	1274548,84	0,1
145	501395,71	1274548,74	0,1
146	501396,17	1274550,84	0,1
147	501395,46	1274551,53	0,1
148	501394,43	1274551,53	0,1
149	501385,76	1274551,40	0,1
150	501365,18	1274554,52	0,1
151	501358,76	1274557,00	0,1
152	501358,38	1274556,66	0,1
153	501357,28	1274556,95	0,1
154	501356,89	1274555,57	0,1
138	501358,15	1274553,67	0,1
155	501088,52	1274523,47	0,1
156	501087,97	1274521,55	0,1
157	501107,22	1274516,34	0,1
158	501107,56	1274514,66	0,1
159	501106,73	1274513,37	0,1
160	501106,55	1274512,37	0,1
161	501106,15	1274509,89	0,1
162	501107,95	1274505,52	0,1
163	501112,22	1274508,91	0,1
164	501111,01	1274510,51	0,1
165	501108,79	1274508,73	0,1
166	501108,21	1274510,13	0,1
167	501108,53	1274512,05	0,1
168	501108,63	1274512,65	0,1
169	501109,68	1274514,25	0,1
170	501108,94	1274517,94	0,1

КЛ-0,4 кВ РП-15 - опоры уличного освещения по ул. Инженерной; оп. №19-20, ул. Инженерная; РП-15-оп. 0,4 кВ абонентск. Хлебный проезд			
Номер угла	X, м	Y, м	Средняя квадратическая погрешность характерной точки
155	501088,52	1274523,47	0,1

Глава города Пскова

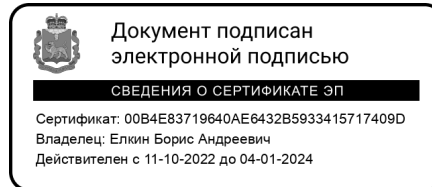

Б.А. Елкин