



АДМИНИСТРАЦИЯ ГОРОДА ПСКОВА  
**ПОСТАНОВЛЕНИЕ**

от 11.08.2023 № 1562

г. Псков

Об установлении публичного сервитута для размещения объекта электросетевого хозяйства «КЛ-0,4 кВ ТП-167 Народн49-47; Народн51-д.47а Народн У.О; ТП167-магКР1450; ТП167-д.47а Народн КР1451; КР1450-КР1452 47а Народн; КР1451-КР1452 Народн» в границах кадастрового квартала 60:27:0050301 и земельных участков с кадастровыми номерами 60:27:0050301:73 в составе единого землепользования 60:27:0000000:7; 60:27:0050301:3900; 60:27:0050301:3922; 60:27:0050301:14; 60:27:0050301:3899; 60:27:0050301:4401; 60:27:0050301:8

В соответствии со статьей 23, пунктом 1 статьи 39.37, подпунктом 4 статьи 39.38, статьей 39.39, пунктом 1 статьи 39.40, статьями 39.41, 39.42, 39.43, пунктом 1 статьи 39.45 Земельного кодекса Российской Федерации, пунктом 3, 4 статьи 3.6 Федерального закона от 25.10.2001 № 137-ФЗ «О введении в действие Земельного кодекса Российской Федерации», Федеральным законом от 06.10.2003 № 131-ФЗ «Об общих принципах организации местного самоуправления в Российской Федерации», Положением о распределении полномочий органов местного самоуправления муниципального образования «Город Псков», утвержденным решением Псковской городской Думы от 16.12.2016 № 2161, на основании ходатайства от 27.06.2023 и заявления (исх. № 147/23 - ПКБСЗ от 28.06.2023; вх. № КУМИ-01-5238 от 28.06.2023) Публичного акционерного общества «Россети Северо-Запад» (ИНН 7802312751, ОГРН 1047855175785), поданных Головановой Д.С. по доверенности № 60/33-н/60-2023-2-283 от 28.03.2023, удостоверенной нотариусом нотариального округа города Пскова и Псковского района Псковской области Семеновой Н.А., и схемы расположения границ публичного сервитута на кадастровом плане территории, руководствуясь статьями 28, 32 Устава муниципального образования «Город Псков», Администрация города Пскова

**ПОСТАНОВЛЯЕТ:**

1. Установить в пользу Публичного акционерного общества «Россети Северо-Запад» (ИНН 7802312751, ОГРН 1047855175785) публичный сервитут площадью 741 кв. м в отношении земельных участков в границах кадастрового квартала 60:27:0050301 и земельных участков с кадастровыми номерами 60:27:0050301:73 в составе единого землепользования 60:27:0000000:7 с местоположением: Псковская обл., г. Псков; 60:27:0050301:3900 с местоположением: Псковская обл., г. Псков, ул. Народная, дом 47; 60:27:0050301:3922 с местоположением: Псковская обл., г. Псков, ул. Народная, дом 49; 60:27:0050301:14 с местоположением: Псковская область, г. Псков, ул. Народная, дом 51А; 60:27:0050301:3899 с местоположением: Псковская обл., г. Псков, ул. Народная, дом 47-А; 60:27:0050301:4401 с местоположением: Псковская область, г. Псков, ул. Народная, дом 47А; 60:27:0050301:8 с местоположением: Псковская обл., г. Псков, ул. Народная, дом 49-Б и утвердить границу публичного сервитута согласно приложению к настоящему постановлению.

2. Цель установления публичного сервитута: размещение в целях эксплуатации объекта электросетевого хозяйства «КЛ-0,4 кВ ТП-167 Народн49-47; Народн51-д.47а Народн У.О; ТП167-магКР1450; ТП167-д.47а Народн КР1451; КР1450-КР1452 47а Народн; КР1451-КР1452 Народн» и его неотъемлемых технологических частей, необходимых для организации электроснабжения населения.

3. Срок публичного сервитута: 49 (сорок девять) лет.

4. Срок, в течение которого, в соответствии с расчетом заявителя, использование земельных участков (их частей) и (или) расположенных на них объектов недвижимости в соответствии с их разрешенным использованием будет, в соответствии с подпунктом 4 пункта 1 статьи 39.41 Земельного кодекса Российской Федерации, невозможно или существенно затруднено (при возникновении таких обстоятельств) – от 3 до 60 дней.

5. Порядок установления зон с особыми условиями использования территорий и содержание ограничений прав на земельные участки в границах таких зон установлен постановлением Правительства Российской Федерации от 24.02.2009 № 160 «О порядке установления охранных зон объектов электросетевого хозяйства и особых условий использования земельных участков, расположенных в границах таких зон».

6. Плата за публичный сервитут не устанавливается.

7. График проведения работ при осуществлении деятельности, для обеспечения которой устанавливается публичный сервитут: при отсутствии аварийных ситуаций, капитальный ремонт объекта электросетевого хозяйства производится с предварительным уведомлением собственников (землепользователей, землевладельцев, арендаторов) земельных участков 1 раз в 10 лет (продолжительность не превышает три месяца для земельных участков, предназначенных для жилищного строительства (в том числе индивидуального жилищного строительства), ведения личного подсобного хозяйства, садоводства, огородничества; не превышает один год - в отношении иных земельных участков).

8. Публичное акционерное общество «Россети Северо-Запад» обязано

привести земельный участок в состояние, пригодное для его использования в соответствии с разрешенным использованием, в срок не позднее чем три месяца после завершения эксплуатации объекта электросетевого хозяйства, указанного в пункте 2 настоящего постановления.

9. Комитету по управлению муниципальным имуществом города Пскова (Кузнецова Е.В.) в течение пяти рабочих дней со дня принятия настоящего постановления направить копию настоящего постановления с приложением утвержденной схемы расположения границ публичного сервитута:

9.1 в Управление Федеральной службы государственной регистрации, кадастра и картографии по Псковской области;

9.2 Публичному акционерному обществу «Россети Северо-Запад» (ИНН 7802312751, ОГРН 1047855175785).

10. Разместить настоящее постановление на сайте муниципального образования «Город Псков» в сети «Интернет».

11. Публичный сервитут считается установленным со дня внесения сведений о нем в Единый государственный реестр недвижимости.

12. Контроль за исполнением настоящего постановления возложить на заместителя Главы города Пскова Ульянова А.М.

Глава города Пскова

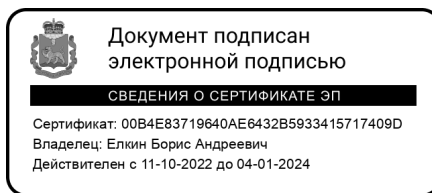

Б.А. Елкин

### СХЕМА ГРАНИЦ РАЗМЕЩЕНИЯ ПУБЛИЧНОГО СЕРВИТУТА

Объект: КЛ-0,4 кв ТП-167 Народн49-47; Народн51-д.47а Народн У.О; ТП167-магКР1450; ТП167-д.47а Народн КР1451; КР1450-КР1452 47а Народн; КР1451-КР1452 Народн

Местоположение: Псковская область, г. Псков.

Кадастровые кварталы: 60:27:0050301

Кадастровые номера земельных участков: 60:27:0050301:73 в составе единого землепользования 60:27:0000000:7; 60:27:0050301:3900; 60:27:0050301:3922; 60:27:0050301:14; 60:27:0050301:3899; 60:27:0050301:4401; 60:27:0050301:8.

Система координат: МСК-60 (Зона 1)

Площадь сервитута: 741 кв.м

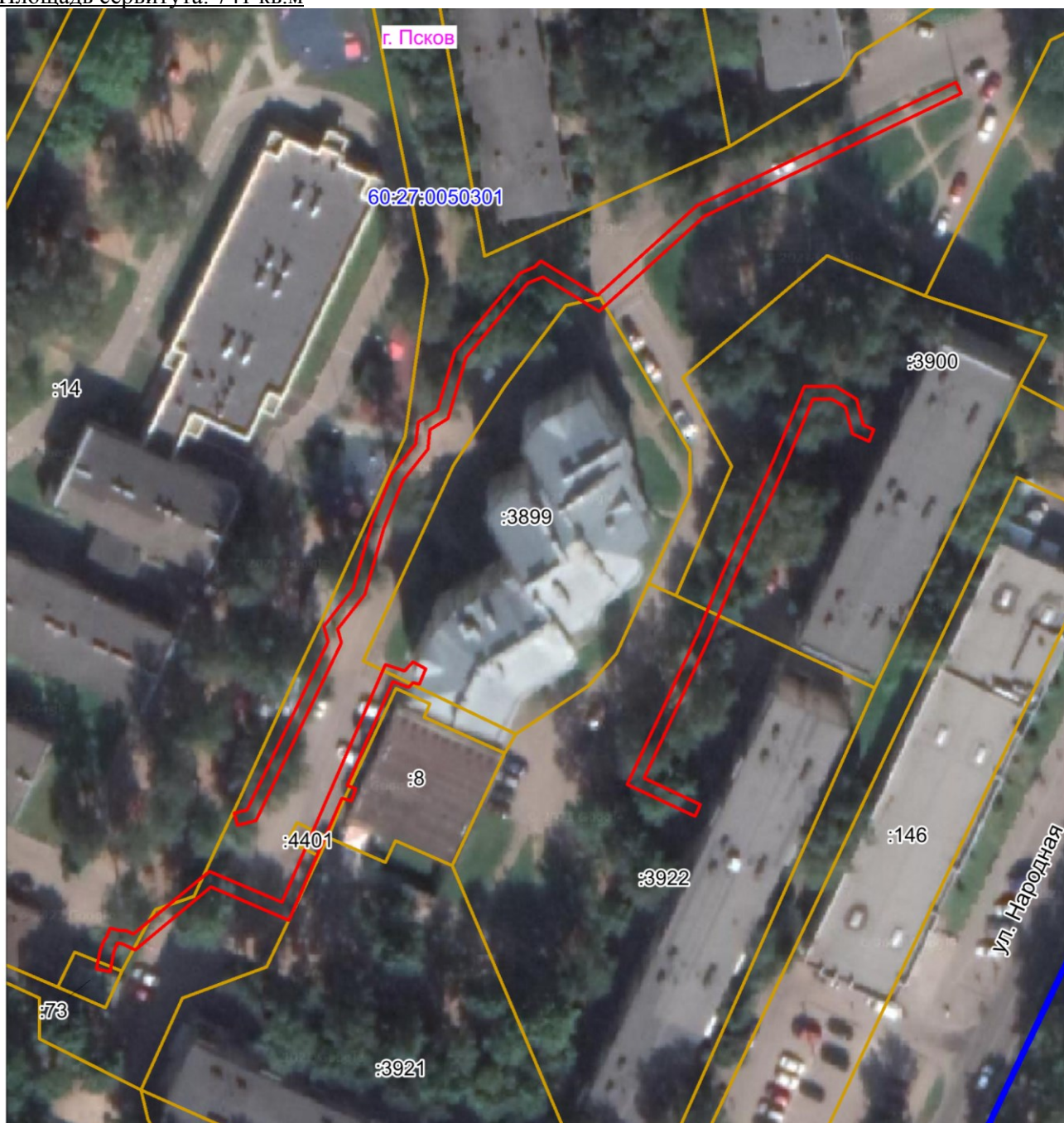

Масштаб 1:1000

Используемые условные знаки и обозначения:

— Граница публичного сервитута

## Каталог координат:

<b>КЛ-0,4 кВ ТП-167 Народн49-47; Народн51-д.47а Народн У.О; ТП167-магКР1450; ТП167-д.47а Народн КР1451; КР1450-КР1452 47а Народн; КР1451-КР1452 Народн</b>			
<b>Номер угла</b>	<b>X, м</b>	<b>Y, м</b>	<b>Средняя квадратическая погрешность характерной точки</b>
1	499555,94	1271261,52	0,1
2	499557,88	1271261,04	0,1
3	499558,41	1271263,09	0,1
4	499568,71	1271268,05	0,1
5	499585,28	1271276,01	0,1
6	499587,66	1271275,38	0,1
7	499593,72	1271280,01	0,1
8	499604,05	1271283,02	0,1
9	499612,00	1271286,22	0,1
10	499616,82	1271290,02	0,1
11	499620,33	1271290,47	0,1
12	499622,24	1271293,47	0,1
13	499631,59	1271296,31	0,1
14	499644,15	1271306,72	0,1
15	499645,11	1271309,08	0,1
16	499646,07	1271310,04	0,1
17	499640,53	1271319,05	0,1
18	499654,85	1271334,94	0,1
19	499674,63	1271376,29	0,1
20	499672,83	1271377,17	0,1
21	499653,17	1271336,06	0,1
22	499638,05	1271319,28	0,1
23	499643,54	1271310,36	0,1
24	499643,40	1271310,20	0,1
25	499642,49	1271307,92	0,1
26	499630,62	1271298,07	0,1
27	499620,94	1271295,15	0,1
28	499619,15	1271292,31	0,1
29	499616,02	1271291,95	0,1
30	499610,98	1271287,98	0,1
31	499603,39	1271284,94	0,1
32	499592,80	1271281,86	0,1
33	499587,24	1271277,53	0,1
34	499585,10	1271278,18	0,1
35	499567,85	1271269,89	0,1
36	499556,71	1271264,52	0,1
1	499555,94	1271261,52	0,1
37	499559,22	1271335,54	0,1
38	499557,40	1271334,66	0,1
39	499562,49	1271323,85	0,1
40	499572,90	1271328,70	0,1
41	499586,69	1271335,14	0,1

<b>КЛ-0,4 кВ ТП-167 Народн49-47; Народн51-д.47а Народн У.О; ТП167-магКР1450; ТП167-д.47а Народн КР1451; КР1450-КР1452 47а Народн; КР1451-КР1452 Народн</b>			
<b>Номер угла</b>	<b>X, м</b>	<b>Y, м</b>	<b>Средняя квадратическая погрешность характерной точки</b>
42	499596,17	1271339,02	0,1
43	499614,39	1271347,26	0,1
44	499625,98	1271352,11	0,1
45	499625,98	1271357,16	0,1
46	499623,99	1271360,48	0,1
47	499619,88	1271361,51	0,1
48	499619,11	1271363,24	0,1
49	499617,28	1271362,44	0,1
50	499618,46	1271359,84	0,1
51	499622,69	1271358,72	0,1
52	499623,98	1271356,60	0,1
53	499623,98	1271353,47	0,1
54	499613,59	1271349,11	0,1
55	499595,37	1271340,86	0,1
56	499585,89	1271336,98	0,1
57	499572,06	1271330,53	0,1
58	499563,45	1271326,49	0,1
37	499559,22	1271335,54	0,1
59	499532,56	1271241,19	0,1
60	499532,96	1271239,02	0,1
61	499535,97	1271239,63	0,1
62	499537,47	1271240,19	0,1
63	499538,03	1271240,60	0,1
64	499539,48	1271241,26	0,1
65	499539,12	1271242,89	0,1
66	499539,08	1271243,83	0,1
67	499538,55	1271244,91	0,1
68	499548,59	1271257,04	0,1
69	499543,68	1271268,69	0,1
70	499581,62	1271285,22	0,1
71	499580,56	1271288,26	0,1
72	499582,04	1271289,60	0,1
73	499580,93	1271291,61	0,1
74	499578,51	1271290,57	0,1
75	499578,74	1271289,62	0,1
76	499577,93	1271288,91	0,1
77	499578,88	1271286,41	0,1
78	499562,25	1271279,10	0,1
79	499561,82	1271280,42	0,1
80	499559,82	1271279,74	0,1
81	499560,29	1271278,25	0,1
82	499541,71	1271270,21	0,1
83	499540,80	1271269,78	0,1
84	499546,14	1271257,32	0,1

**КЛ-0,4 кВ ТП-167 Народн49-47; Народн51-д.47а Народн У.О; ТП167-магКР1450;  
ТП167-д.47а Народн КР1451; КР1450-КР1452 47а Народн; КР1451-КР1452 Народн**

<b>Номер угла</b>	<b>Х, м</b>	<b>У, м</b>	<b>Средняя квадратическая погрешность характерной точки</b>
85	499536,04	1271245,23	0,1
86	499536,99	1271243,27	0,1
87	499537,13	1271242,58	0,1
88	499537,14	1271242,43	0,1
89	499536,97	1271242,30	0,1
90	499536,47	1271242,07	0,1
91	499535,42	1271241,71	0,1
59	499532,56	1271241,19	0,1

Глава города Пскова

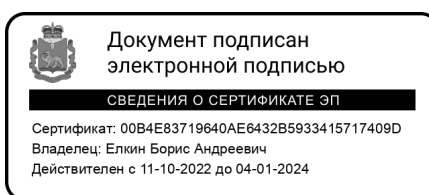

Б.А. Елкин