



АДМИНИСТРАЦИЯ ГОРОДА ПСКОВА
ПОСТАНОВЛЕНИЕ

от 11.08.2023 № 1564

г. Псков

Об установлении публичного сервитута для размещения объекта электросетевого хозяйства «КЛ-0,4 кВ ТП-32 уличное освещ по ул. О. Кошевого; ТП32-опора №10 ул.О.Кошевого к.1,к.2; ТП32-опора №18 ул.Первомайская к.1,к.2; ТП32-мет.мачта (абон.)» в границах кадастровых кварталов 60:27:0010206, 60:27:0010207, 60:27:0010208 и земельных участков с кадастровыми номерами 60:27:0010206:10 в составе единого землепользования 60:27:0000000:7; 60:27:0010206:9

В соответствии со статьей 23, пунктом 1 статьи 39.37, подпунктом 4 статьи 39.38, статьей 39.39, пунктом 1 статьи 39.40, статьями 39.41, 39.42, 39.43, пунктом 1 статьи 39.45 Земельного кодекса Российской Федерации, пунктом 3, 4 статьи 3.6 Федерального закона от 25.10.2001 № 137-ФЗ «О введении в действие Земельного кодекса Российской Федерации», Федеральным законом от 06.10.2003 № 131-ФЗ «Об общих принципах организации местного самоуправления в Российской Федерации», Положением о распределении полномочий органов местного самоуправления муниципального образования «Город Псков», утвержденным решением Псковской городской Думы от 16.12.2016 № 2161, на основании ходатайства от 03.07.2023 и заявления (исх. № 182/23 - ПКБСЗ от 05.07.2023; вх. № КУМИ-01-5530 от 05.07.2023) Публичного акционерного общества «Россети Северо-Запад» (ИНН 7802312751, ОГРН 1047855175785), поданных Головановой Д.С. по доверенности № 60/33-н/60-2023-2-283 от 28.03.2023, удостоверенной нотариусом нотариального округа города Пскова и Псковского района Псковской области Семеновой Н.А., и схемы расположения границ публичного сервитута на кадастровом плане территории, руководствуясь статьями 28, 32 Устава муниципального образования «Город Псков», Администрация города Пскова

ПОСТАНОВЛЯЕТ:

1. Установить в пользу Публичного акционерного общества «Россети Северо-Запад» (ИНН 7802312751, ОГРН 1047855175785) публичный сервитут

площадью 794 кв. м в отношении земельных участков в границах кадастровых кварталов 60:27:0010206, 60:27:0010207, 60:27:0010208 и земельных участков с кадастровыми номерами: 60:27:0010206:10 в составе единого землепользования 60:27:0000000:7 с местоположением: Псковская область, г. Псков; 60:27:0010206:9 с местоположением: Псковская область, г. Псков, ул. Первомайская, д. 35 и утвердить границу публичного сервитута согласно приложению к настоящему постановлению.

2. Цель установления публичного сервитута: размещение в целях эксплуатации объекта электросетевого хозяйства «КЛ-0,4 кВ ТП-32 уличное освещ по ул. О. Кошевого; ТП32-опора №10 ул.О.Кошевого к.1,к.2; ТП32-опора №18 ул.Первомайская к.1,к.2; ТП32-мет.мачта (абон.)» и его неотъемлемых технологических частей, необходимых для организации электроснабжения населения.

3. Срок публичного сервитута: 49 (сорок девять) лет.

4. Срок, в течение которого, в соответствии с расчетом заявителя, использование земельных участков (их частей) и (или) расположенных на них объектов недвижимости в соответствии с их разрешенным использованием будет, в соответствии с подпунктом 4 пункта 1 статьи 39.41 Земельного кодекса Российской Федерации, невозможно или существенно затруднено (при возникновении таких обстоятельств) – от 3 до 60 дней.

5. Порядок установления зон с особыми условиями использования территорий и содержание ограничений прав на земельные участки в границах таких зон установлен постановлением Правительства Российской Федерации от 24.02.2009 № 160 «О порядке установления охранных зон объектов электросетевого хозяйства и особых условий использования земельных участков, расположенных в границах таких зон».

6. Плата за публичный сервитут не устанавливается.

7. График проведения работ при осуществлении деятельности, для обеспечения которой устанавливается публичный сервитут: при отсутствии аварийных ситуаций, капитальный ремонт объекта электросетевого хозяйства производится с предварительным уведомлением собственников (землепользователей, землевладельцев, арендаторов) земельных участков 1 раз в 10 лет (продолжительность не превышает три месяца для земельных участков, предназначенных для жилищного строительства (в том числе индивидуального жилищного строительства), ведения личного подсобного хозяйства, садоводства, огородничества; не превышает один год - в отношении иных земельных участков).

8. Публичное акционерное общество «Россети Северо-Запад» обязано привести земельный участок в состояние, пригодное для его использования в соответствии с разрешенным использованием, в срок не позднее чем три месяца после завершения эксплуатации объекта электросетевого хозяйства, указанного в пункте 2 настоящего постановления.

9. Комитету по управлению муниципальным имуществом города Пскова (Кузнецова Е.В.) в течение пяти рабочих дней со дня принятия настоящего постановления направить копию настоящего постановления с приложением утвержденной схемы расположения границ публичного

сервитута:

9.1 в Управление Федеральной службы государственной регистрации, кадастра и картографии по Псковской области;

9.2 Публичному акционерному обществу «Россети Северо-Запад» (ИНН 7802312751, ОГРН 1047855175785).

10. Разместить настоящее постановление на официальном сайте муниципального образования «Город Псков» в сети «Интернет».

11. Публичный сервитут считается установленным со дня внесения сведений о нем в Единый государственный реестр недвижимости.

12. Контроль за исполнением настоящего постановления возложить на заместителя Главы города Пскова Ульянова А.М.

Глава города Пскова

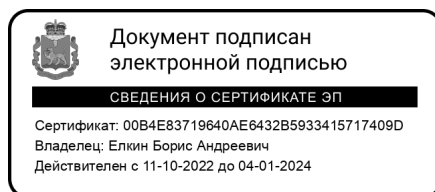

Б.А. Елкин

СХЕМА ГРАНИЦ РАЗМЕЩЕНИЯ ПУБЛИЧНОГО СЕРВИТУТА

Объект КЛ-0,4 кВ ТП-32 уличное освещ по ул. О. Кошевого; ТП32-опора №10 ул.О.Кошевого к.1,к.2; ТП32-опора №18 ул.Первомайская к.1,к.2; ТП32-мет.мачта (абон.)

Местоположение: Псковская область, г. Псков.

Кадастровые кварталы: 60:27:0010206, 60:27:0010207, 60:27:0010208

Кадастровые номера земельных участков: 60:27:0010206:10 в составе единого землепользования 60:27:0000000:7; 60:27:0010206:9

Система координат: МСК-60 (Зона 1)

Площадь сервитута: 794 кв.м

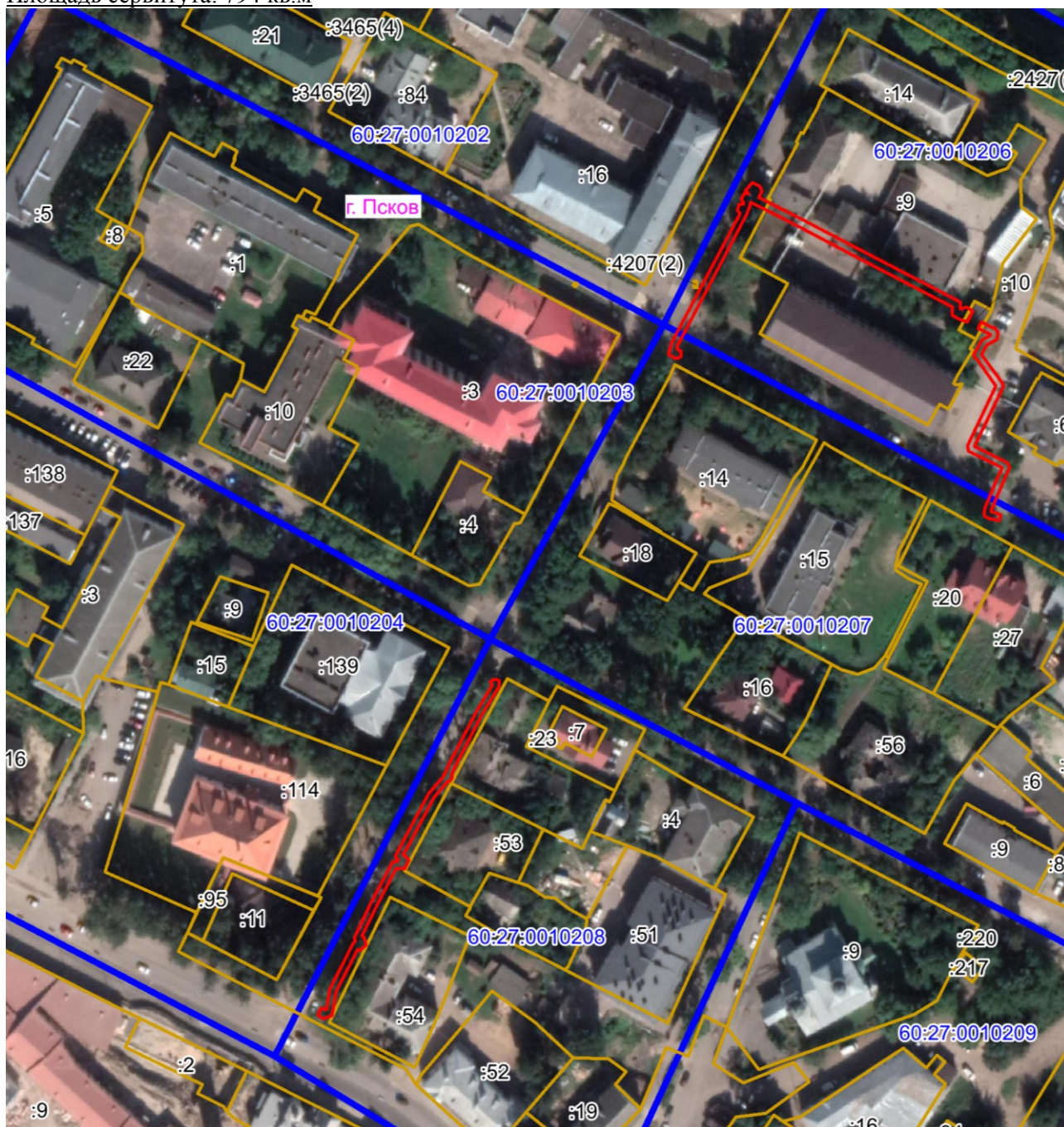

Масштаб 1:2000

Используемые условные знаки и обозначения:

— Граница публичного сервитута

Каталог координат:

КЛ-0,4 кВ ТП-32 уличное освещ по ул. О. Кошевого; ТП32-опора №10 ул.О.Кошевого к.1,к.2; ТП32-опора №18 ул.Первомайская к.1,к.2; ТП32-мет.мачта (абон.)			
Номер угла	X, м	Y, м	Средняя квадратическая погрешность характерной точки
1	501181,85	1272983,68	0,1
2	501178,53	1272982,00	0,1
3	501179,34	1272979,37	0,1
4	501180,50	1272977,29	0,1
5	501183,22	1272977,19	0,1
6	501200,17	1272944,81	0,1
7	501207,61	1272930,60	0,1
8	501208,26	1272929,47	0,1
9	501216,39	1272913,46	0,1
10	501214,29	1272912,71	0,1
11	501212,88	1272912,19	0,1
12	501171,08	1272890,17	0,1
13	501169,87	1272890,08	0,1
14	501169,25	1272891,43	0,1
15	501167,48	1272891,26	0,1
16	501166,77	1272889,92	0,1
17	501168,26	1272887,29	0,1
18	501170,03	1272887,91	0,1
19	501170,69	1272888,14	0,1
20	501171,64	1272888,21	0,1
21	501171,94	1272888,36	0,1
22	501212,95	1272909,97	0,1
23	501213,94	1272909,09	0,1
24	501215,84	1272909,68	0,1
25	501215,90	1272911,17	0,1
26	501216,11	1272911,24	0,1
27	501217,46	1272910,36	0,1
28	501219,28	1272911,36	0,1
29	501219,23	1272912,71	0,1
30	501220,16	1272911,68	0,1
31	501222,77	1272913,91	0,1
32	501221,57	1272916,28	0,1
33	501220,03	1272916,93	0,1
34	501218,07	1272915,89	0,1
35	501210,55	1272930,71	0,1
36	501209,90	1272931,85	0,1
37	501202,47	1272946,01	0,1
38	501184,83	1272979,73	0,1
39	501182,53	1272979,81	0,1
40	501183,35	1272981,56	0,1
1	501181,85	1272983,68	0,1

**КЛ-0,4 кВ ТП-32 уличное освещ по ул. О. Кошевого; ТП32-опора №10
ул.О.Кошевого к.1,к.2; ТП32-опора №18 ул.Первомайская к.1,к.2; ТП32-мет.мачта
(абон.)**

Номер угла	X, м	Y, м	Средняя квадратическая погрешность характерной точки
41	501176,58	1272985,35	0,1
42	501178,51	1272986,39	0,1
43	501176,80	1272989,54	0,1
44	501176,66	1272990,42	0,1
45	501175,30	1272991,69	0,1
46	501172,95	1272991,36	0,1
47	501171,22	1272988,14	0,1
48	501168,26	1272986,46	0,1
49	501158,78	1272993,25	0,1
50	501158,11	1272993,25	0,1
51	501139,03	1272984,22	0,1
52	501133,90	1272994,75	0,1
53	501132,41	1272995,36	0,1
54	501127,91	1272993,36	0,1
55	501119,14	1272989,66	0,1
56	501118,34	1272989,48	0,1
57	501117,42	1272992,48	0,1
58	501115,50	1272991,96	0,1
59	501116,25	1272988,72	0,1
60	501116,86	1272987,48	0,1
61	501118,28	1272987,20	0,1
62	501119,81	1272987,55	0,1
63	501122,09	1272988,52	0,1
64	501128,77	1272991,34	0,1
65	501132,35	1272992,92	0,1
66	501137,54	1272982,24	0,1
67	501139,25	1272981,90	0,1
68	501158,29	1272990,90	0,1
69	501166,64	1272984,97	0,1
70	501166,96	1272984,39	0,1
71	501168,39	1272984,00	0,1
72	501172,85	1272986,53	0,1
73	501174,36	1272989,34	0,1
74	501174,61	1272989,33	0,1
75	501174,66	1272988,99	0,1
76	501174,77	1272988,68	0,1
41	501176,58	1272985,35	0,1
77	501064,44	1272830,93	0,1
78	501065,11	1272832,02	0,1
79	501065,31	1272832,73	0,1
80	501064,70	1272833,87	0,1
81	501063,27	1272833,82	0,1
82	501062,61	1272833,47	0,1

**КЛ-0,4 кВ ТП-32 уличное освещ по ул. О. Кошевого; ТП32-опора №10
ул.О.Кошевого к.1,к.2; ТП32-опора №18 ул.Первомайская к.1,к.2; ТП32-мет.мачта
(абон.)**

Номер угла	X, м	Y, м	Средняя квадратическая погрешность характерной точки
83	501053,95	1272828,31	0,1
84	501037,78	1272819,95	0,1
85	501035,25	1272818,74	0,1
86	501034,69	1272818,91	0,1
87	501033,72	1272818,75	0,1
88	501032,98	1272818,12	0,1
89	501032,72	1272817,33	0,1
90	501027,86	1272813,09	0,1
91	501012,84	1272805,14	0,1
92	501009,50	1272803,34	0,1
93	501009,28	1272804,05	0,1
94	501007,91	1272805,25	0,1
95	501005,11	1272803,82	0,1
96	501005,13	1272801,91	0,1
97	501005,27	1272801,15	0,1
98	500993,09	1272794,86	0,1
99	500983,80	1272790,35	0,1
100	500983,40	1272791,05	0,1
101	500980,97	1272791,60	0,1
102	500979,22	1272789,63	0,1
103	500979,53	1272788,88	0,1
104	500966,27	1272782,10	0,1
105	500958,50	1272780,85	0,1
106	500957,59	1272777,98	0,1
107	500958,79	1272776,47	0,1
108	500961,03	1272777,23	0,1
109	500960,39	1272779,12	0,1
110	500966,90	1272780,18	0,1
111	500980,59	1272787,17	0,1
112	500981,55	1272787,66	0,1
113	500982,23	1272788,23	0,1
114	500983,35	1272787,91	0,1
115	500987,23	1272789,80	0,1
116	500993,97	1272793,06	0,1
117	501007,21	1272799,90	0,1
118	501007,40	1272800,61	0,1
119	501007,28	1272801,25	0,1
120	501007,98	1272801,81	0,1
121	501008,25	1272801,31	0,1
122	501009,22	1272800,95	0,1
123	501013,78	1272803,38	0,1
124	501029,00	1272811,43	0,1
125	501034,28	1272816,06	0,1
126	501034,99	1272816,26	0,1

**КЛ-0,4 кВ ТП-32 уличное освещ по ул. О. Кошевого; ТП32-опора №10
ул.О.Кошевого к.1,к.2; ТП32-опора №18 ул.Первомайская к.1,к.2; ТП32-мет.мачта
(абон.)**

Номер угла	X, м	Y, м	Средняя квадратическая погрешность характерной точки
127	501035,58	1272816,69	0,1
128	501038,66	1272818,16	0,1
129	501054,91	1272826,56	0,1
130	501063,34	1272831,58	0,1
77	501064,44	1272830,93	0,1

Глава города Пскова



Документ подписан
электронной подписью

СВЕДЕНИЯ О СЕРТИФИКАТЕ ЭП

Сертификат: 00B4E83719640AE6432B5933415717409D
Владелец: Елкин Борис Андреевич
Действителен с 11-10-2022 до 04-01-2024

Б.А. Елкин