



АДМИНИСТРАЦИЯ ГОРОДА ПСКОВА  
**ПОСТАНОВЛЕНИЕ**

от 11.08.2023 № 1576

г. Псков

Об установлении публичного сервитута для размещения объекта электросетевого хозяйства «КЛ-0,4 кВ ТП №360 - КР Посёлочная 13; ТП №360 - опоры 0,4 кВ НО; ТП №360 - ул. 1-я Песочная НО от оп. №5-№9, №13-№19» в границах кадастровых кварталов 60:27:0030508, 60:27:0030512, 60:27:0030506 и земельных участков с кадастровыми номерами 60:27:0030506:16; 60:27:0030508:7; 60:27:0030508:19; 60:27:0000000:5150; 60:27:0030508:18; 60:27:0030506:402; 60:27:0030508:129; 60:27:0030506:593; 60:27:0030508:128

В соответствии со статьей 23, пунктом 1 статьи 39.37, подпунктом 4 статьи 39.38, статьей 39.39, пунктом 1 статьи 39.40, статьями 39.41, 39.42, 39.43, пунктом 1 статьи 39.45 Земельного кодекса Российской Федерации, пунктом 3, 4 статьи 3.6 Федерального закона от 25.10.2001 № 137-ФЗ «О введении в действие Земельного кодекса Российской Федерации», Федеральным законом от 06.10.2003 № 131-ФЗ «Об общих принципах организации местного самоуправления в Российской Федерации», Положением о распределении полномочий органов местного самоуправления муниципального образования «Город Псков», утвержденным решением Псковской городской Думы от 16.12.2016 № 2161, на основании ходатайства от 05.07.2023 и заявления (исх. № 180/23 - ПКБСЗ от 05.07.2023; вх. № КУМИ-01-5535 от 05.07.2023) Публичного акционерного общества «Россети Северо-Запад» (ИНН 7802312751, ОГРН 1047855175785), поданных Головановой Д.С. по доверенности № 60/33-н/60-2023-2-283 от 28.03.2023 удостоверенной нотариусом нотариального округа города Пскова и Псковского района Псковской области Семеновой Н.А. и схемы расположения границ публичного сервитута на кадастровом плане территории, руководствуясь статьями 28, 32 Устава муниципального образования «Город Псков», Администрация города Пскова

**ПОСТАНОВЛЯЕТ:**

1. Установить в пользу Публичного акционерного общества «Россети Северо-Запад» (ИНН 7802312751, ОГРН 1047855175785) публичный сервитут

площадью 1515 кв. м в отношении земельных участков в границах кадастровых кварталов 60:27:0030508, 60:27:0030512, 60:27:0030506 и земельных участков с кадастровыми номерами: 60:27:0000000:5150 с местоположением: Псковская область, г. Псков, ул. Советской Армии; 60:27:0030506:16 с местоположением: Псковская область, г. Псков; 60:27:0030506:402 с местоположением: Псковская область, г. Псков, ул. Шелгунова, д. 9/2; 60:27:0030506:593 с местоположением: Псковская область, г. Псков, ул. 1-я Поселочная, д. 15; 60:27:0030508:7 с местоположением: Псковская область, г. Псков, пер. Поселочный, д. 14; 60:27:0030508:18 с местоположением: Псковская область, г. Псков, ул. Советской Армии, дом 14; 60:27:0030508:19 с местоположением: Псковская область, г. Псков, ул. Советской Армии, дом 14; 60:27:0030508:128 с местоположением: Псковская область, г. Псков, ул. 1-я Поселочная, д. 13; 60:27:0030508:129 с местоположением: Псковская область, г. Псков, ул. Шелгунова, д. 7 и утвердить границу публичного сервитута согласно приложению к настоящему постановлению.

2. Цель установления публичного сервитута: размещение в целях эксплуатации объекта электросетевого хозяйства «КЛ-0,4 кВ ТП №360 - КР Посёлочная 13; ТП №360 - опоры 0,4 кВ НО; ТП №360 - ул. 1-я Песочная НО от оп. №5-№9, №13-№19» и его неотъемлемых технологических частей, необходимых для организации электроснабжения населения.

3. Срок публичного сервитута: 49 (сорок девять) лет.

4. Срок, в течение которого в соответствии с расчетом заявителя использование земельных участков (их частей) и (или) расположенных на них объектах недвижимости в соответствии с их разрешенным использованием будет в соответствии с подпунктом 4 пункта 1 статьи 39.41 Земельного кодекса Российской Федерации невозможно или существенно затруднено (при возникновении таких обстоятельств) – от 3 до 60 дней.

5. Порядок установления зон с особыми условиями использования территорий и содержание ограничений прав на земельные участки в границах таких зон установлен постановлением Правительства Российской Федерации от 24.02.2009 № 160 «О порядке установления охранных зон объектов электросетевого хозяйства и особых условий использования земельных участков, расположенных в границах таких зон».

6. Плата за публичный сервитут не устанавливается.

7. График проведения работ при осуществлении деятельности, для обеспечения которой устанавливается публичный сервитут: при отсутствии аварийных ситуаций, капитальный ремонт объекта электросетевого хозяйства производится с предварительным уведомлением собственников (землепользователей, землевладельцев, арендаторов) земельных участков 1 раз в 10 лет (продолжительность не превышает три месяца для земельных участков, предназначенных для жилищного строительства (в том числе индивидуального жилищного строительства), ведения личного подсобного хозяйства, садоводства, огородничества; не превышает один год - в отношении иных земельных участков).

8. Публичное акционерное общество «Россети Северо-Запад» обязано привести земельный участок в состояние, пригодное для его использования

в соответствии с разрешенным использованием, в срок не позднее чем три месяца после завершения эксплуатации объекта электросетевого хозяйства, указанного в пункте 2 настоящего постановления.

9. Комитету по управлению муниципальным имуществом города Пскова (Кузнецова Е.В.) в течение пяти рабочих дней со дня принятия настоящего постановления направить копию настоящего постановления с приложением утвержденной схемы расположения границ публичного сервитута:

9.1 в Управление Федеральной службы государственной регистрации, кадастра и картографии по Псковской области;

9.2 Публичному акционерному обществу «Россети Северо-Запад» (ИНН 7802312751, ОГРН 1047855175785).

10. Разместить настоящее постановление на официальном сайте муниципального образования «Город Псков» в сети «Интернет».

11. Публичный сервитут считается установленным со дня внесения сведений о нем в Единый государственный реестр недвижимости.

12. Контроль за исполнением настоящего постановления возложить на заместителя Главы города Пскова Ульянова А.М.

Глава города Пскова

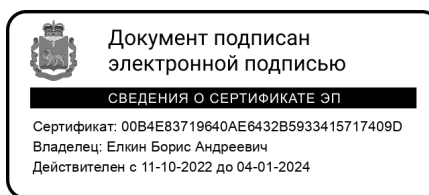

Б.А. Елкин

### СХЕМА ГРАНИЦ РАЗМЕЩЕНИЯ ПУБЛИЧНОГО СЕРВИТУТА

Объект: КЛ-0,4 кВ ТП №360 - КР Посёлочная 13; ТП №360 - опоры 0,4 кВ НО; ТП №360 - ул. 1-я Песочная НО от оп. №5-№9, №13-№19

Местоположение: Псковская область, г. Псков.

Кадастровые кварталы: 60:27:0030508, 60:27:0030512, 60:27:0030506

Кадастровые номера земельных участков: 60:27:0030506:16; 60:27:0030508:7; 60:27:0030508:19; 60:27:0000000:5150; 60:27:0030508:18; 60:27:0030506:402; 60:27:0030508:129; 60:27:0030506:593; 60:27:0030508:128

Система координат: МСК-60 (Зона 1)

Площадь сервитута: 1515 кв.м

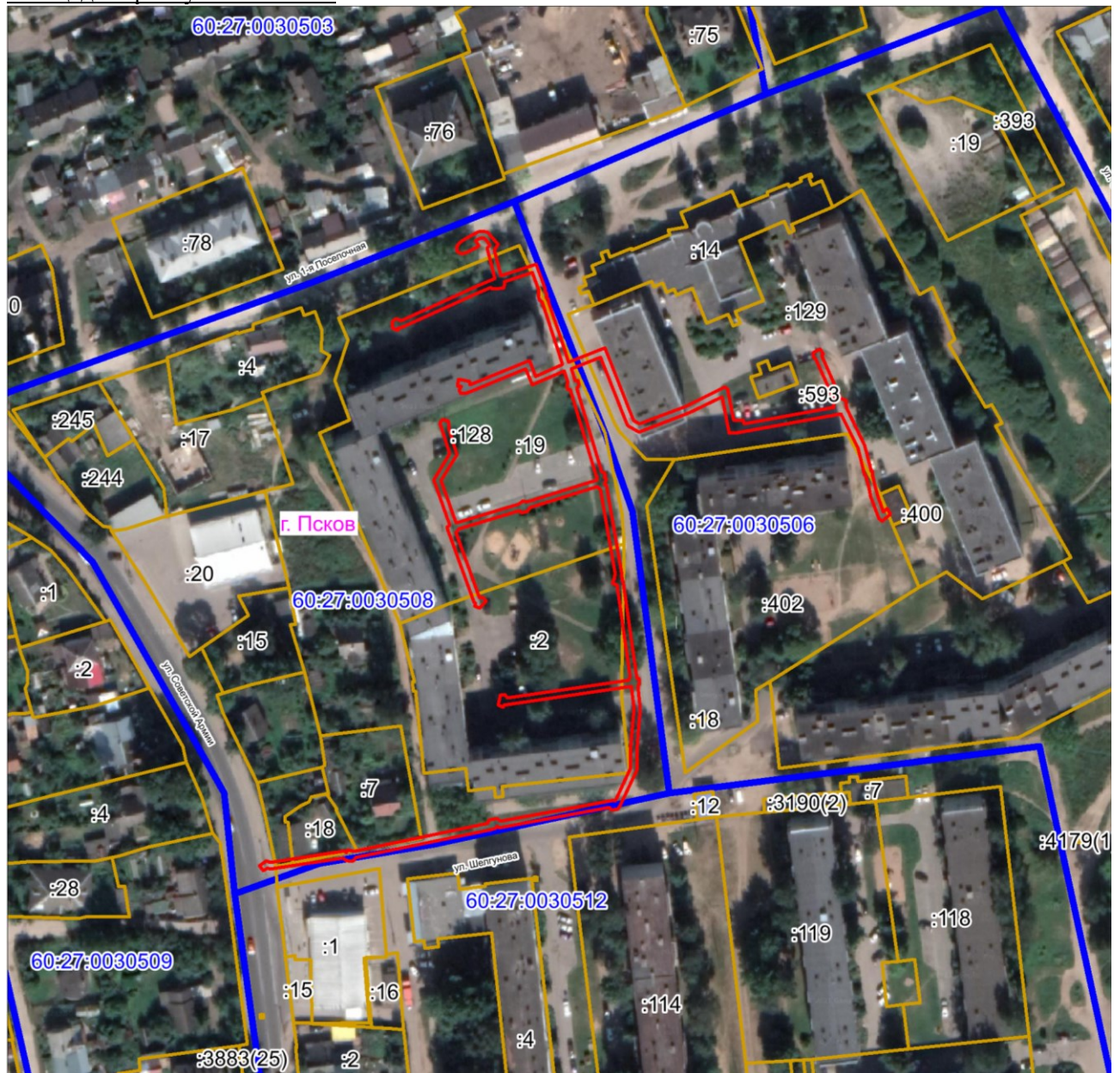

Масштаб 1:2000

Используемые условные знаки и обозначения:

— Граница публичного сервитута

## Каталог координат:

<b>КЛ-0,4 кВ ТП №360 - КР Посёлочная 13; ТП №360 - опоры 0,4 кВ НО; ТП №360 - ул. 1-я Песочная НО от оп. №5-№9, №13-№19</b>			
<b>Номер угла</b>	<b>X, м</b>	<b>Y, м</b>	<b>Средняя квадратическая погрешность характерной точки</b>
1	497703,41	1273881,24	0,1
2	497701,64	1273882,34	0,1
3	497699,44	1273879,70	0,1
4	497700,32	1273878,71	0,1
5	497707,11	1273876,27	0,1
6	497709,76	1273875,69	0,1
7	497713,46	1273874,76	0,1
8	497713,73	1273874,44	0,1
9	497721,89	1273872,36	0,1
10	497732,53	1273867,12	0,1
11	497726,53	1273834,34	0,1
12	497726,50	1273832,66	0,1
13	497737,72	1273830,43	0,1
14	497732,80	1273820,36	0,1
15	497726,96	1273804,96	0,1
16	497728,93	1273801,40	0,1
17	497749,89	1273793,11	0,1
18	497746,32	1273784,09	0,1
19	497742,61	1273785,30	0,1
20	497742,72	1273786,12	0,1
21	497741,47	1273786,53	0,1
22	497740,20	1273785,79	0,1
23	497714,69	1273793,46	0,1
24	497714,31	1273794,28	0,1
25	497713,42	1273794,53	0,1
26	497712,96	1273794,29	0,1
27	497712,36	1273794,87	0,1
28	497710,97	1273794,34	0,1
29	497710,36	1273794,87	0,1
30	497682,89	1273799,64	0,1
31	497682,41	1273799,51	0,1
32	497682,18	1273799,70	0,1
33	497681,68	1273799,83	0,1
34	497681,20	1273799,70	0,1
35	497680,91	1273799,98	0,1
36	497651,27	1273804,28	0,1
37	497651,04	1273804,96	0,1
38	497649,42	1273805,18	0,1
39	497648,88	1273804,62	0,1
40	497641,67	1273805,36	0,1
41	497628,35	1273804,32	0,1
42	497623,17	1273804,44	0,1
43	497611,75	1273799,03	0,1
44	497610,85	1273798,39	0,1

<b>КЛ-0,4 кВ ТП №360 - КР Посёлочная 13; ТП №360 - опоры 0,4 кВ НО; ТП №360 - ул. 1-я Песочная НО от оп. №5-№9, №13-№19</b>			
<b>Номер угла</b>	<b>X, м</b>	<b>Y, м</b>	<b>Средняя квадратическая погрешность характерной точки</b>
45	497610,60	1273796,47	0,1
46	497611,36	1273795,75	0,1
47	497605,09	1273761,89	0,1
48	497605,58	1273761,19	0,1
49	497604,98	1273760,78	0,1
50	497604,53	1273758,89	0,1
51	497596,04	1273717,80	0,1
52	497594,98	1273717,01	0,1
53	497594,73	1273716,07	0,1
54	497595,21	1273714,76	0,1
55	497595,87	1273713,78	0,1
56	497592,47	1273691,31	0,1
57	497592,76	1273690,59	0,1
58	497591,85	1273689,34	0,1
59	497593,48	1273688,16	0,1
60	497595,00	1273690,27	0,1
61	497594,53	1273691,53	0,1
62	497597,97	1273714,29	0,1
63	497597,55	1273714,89	0,1
64	497598,36	1273715,38	0,1
65	497597,93	1273717,02	0,1
66	497606,50	1273758,44	0,1
67	497607,54	1273758,80	0,1
68	497608,03	1273761,23	0,1
69	497607,21	1273762,35	0,1
70	497613,65	1273797,12	0,1
71	497613,51	1273797,66	0,1
72	497623,59	1273802,44	0,1
73	497628,41	1273802,31	0,1
74	497641,65	1273803,34	0,1
75	497648,69	1273802,62	0,1
76	497642,85	1273763,49	0,1
77	497642,22	1273763,08	0,1
78	497642,94	1273761,55	0,1
79	497645,99	1273762,35	0,1
80	497646,07	1273763,58	0,1
81	497645,02	1273764,40	0,1
82	497650,58	1273801,75	0,1
83	497651,55	1273802,24	0,1
84	497679,82	1273798,12	0,1
85	497680,36	1273796,86	0,1
86	497681,55	1273797,21	0,1
87	497681,77	1273797,45	0,1
88	497682,39	1273797,28	0,1
89	497683,00	1273797,59	0,1

<b>КЛ-0,4 кВ ТП №360 - КР Посёлочная 13; ТП №360 - опоры 0,4 кВ НО; ТП №360 - ул. 1-я Песочная НО от оп. №5-№9, №13-№19</b>			
<b>Номер угла</b>	<b>X, м</b>	<b>Y, м</b>	<b>Средняя квадратическая погрешность характерной точки</b>
90	497709,15	1273793,05	0,1
91	497710,08	1273792,04	0,1
92	497703,61	1273771,34	0,1
93	497702,58	1273770,49	0,1
94	497702,03	1273768,81	0,1
95	497702,72	1273768,01	0,1
96	497697,00	1273749,37	0,1
97	497696,42	1273749,11	0,1
98	497696,11	1273748,54	0,1
99	497675,99	1273755,82	0,1
100	497675,85	1273757,04	0,1
101	497674,82	1273757,87	0,1
102	497672,66	1273755,81	0,1
103	497673,30	1273754,35	0,1
104	497674,21	1273754,59	0,1
105	497674,53	1273754,23	0,1
106	497696,11	1273746,42	0,1
107	497696,41	1273746,16	0,1
108	497697,55	1273745,92	0,1
109	497698,27	1273746,71	0,1
110	497712,14	1273741,75	0,1
111	497720,26	1273746,74	0,1
112	497728,09	1273744,23	0,1
113	497728,54	1273744,21	0,1
114	497728,91	1273743,85	0,1
115	497729,69	1273743,62	0,1
116	497730,71	1273744,56	0,1
117	497730,28	1273746,18	0,1
118	497728,83	1273746,60	0,1
119	497728,10	1273746,33	0,1
120	497720,01	1273748,92	0,1
121	497711,91	1273743,97	0,1
122	497699,05	1273748,55	0,1
123	497698,89	1273748,69	0,1
124	497704,78	1273767,94	0,1
125	497705,05	1273768,44	0,1
126	497705,73	1273769,20	0,1
127	497705,44	1273770,46	0,1
128	497712,16	1273791,99	0,1
129	497713,21	1273792,03	0,1
130	497713,51	1273791,73	0,1
131	497739,92	1273783,78	0,1
132	497740,16	1273783,01	0,1
133	497741,69	1273782,73	0,1
134	497742,16	1273783,08	0,1

<b>КЛ-0,4 кВ ТП №360 - КР Посёлочная 13; ТП №360 - опоры 0,4 кВ НО; ТП №360 - ул. 1-я Песочная НО от оп. №5-№9, №13-№19</b>			
<b>Номер угла</b>	<b>X, м</b>	<b>Y, м</b>	<b>Средняя квадратическая погрешность характерной точки</b>
135	497745,71	1273781,95	0,1
136	497741,39	1273772,12	0,1
137	497746,30	1273770,09	0,1
138	497738,82	1273751,93	0,1
139	497738,67	1273750,15	0,1
140	497739,73	1273749,62	0,1
141	497740,95	1273750,22	0,1
142	497741,16	1273749,00	0,1
143	497743,16	1273749,32	0,1
144	497742,49	1273752,76	0,1
145	497741,39	1273752,90	0,1
146	497748,91	1273771,17	0,1
147	497744,04	1273773,19	0,1
148	497747,63	1273781,34	0,1
149	497753,98	1273779,31	0,1
150	497766,78	1273775,12	0,1
151	497767,47	1273774,35	0,1
152	497768,74	1273774,02	0,1
153	497770,39	1273774,09	0,1
154	497776,00	1273772,09	0,1
155	497773,16	1273763,52	0,1
156	497772,67	1273763,71	0,1
157	497771,28	1273763,32	0,1
158	497770,99	1273761,88	0,1
159	497770,97	1273759,73	0,1
160	497771,41	1273759,31	0,1
161	497769,88	1273755,87	0,1
162	497758,94	1273731,52	0,1
163	497759,08	1273731,00	0,1
164	497758,26	1273730,79	0,1
165	497758,63	1273729,31	0,1
166	497759,72	1273728,94	0,1
167	497760,94	1273729,02	0,1
168	497761,72	1273730,14	0,1
169	497761,42	1273731,23	0,1
170	497761,14	1273731,55	0,1
171	497771,70	1273755,04	0,1
172	497774,16	1273760,55	0,1
173	497783,35	1273758,21	0,1
174	497784,53	1273759,08	0,1
175	497785,98	1273757,83	0,1
176	497786,46	1273757,35	0,1
177	497786,61	1273756,72	0,1
178	497786,54	1273756,08	0,1
179	497785,74	1273754,58	0,1



<b>КЛ-0,4 кВ ТП №360 - КР Посёлочная 13; ТП №360 - опоры 0,4 кВ НО; ТП №360 - ул. 1-я Песочная НО от оп. №5-№9, №13-№19</b>			
<b>Номер угла</b>	<b>X, м</b>	<b>Y, м</b>	<b>Средняя квадратическая погрешность характерной точки</b>
180	497784,07	1273755,69	0,1
181	497782,09	1273751,84	0,1
182	497781,68	1273750,31	0,1
183	497782,40	1273749,13	0,1
184	497783,78	1273748,75	0,1
185	497785,03	1273749,51	0,1
186	497785,87	1273750,60	0,1
187	497787,16	1273753,00	0,1
188	497788,48	1273755,44	0,1
189	497788,64	1273756,80	0,1
190	497788,28	1273758,33	0,1
191	497787,35	1273759,28	0,1
192	497784,61	1273761,65	0,1
193	497782,91	1273760,37	0,1
194	497774,91	1273762,42	0,1
195	497778,50	1273773,29	0,1
196	497770,73	1273776,10	0,1
197	497769,88	1273776,10	0,1
198	497769,63	1273776,50	0,1
199	497768,66	1273776,75	0,1
200	497768,32	1273776,40	0,1
201	497767,82	1273776,95	0,1
202	497766,72	1273777,24	0,1
203	497754,59	1273781,22	0,1
204	497748,39	1273783,19	0,1
205	497752,83	1273794,37	0,1
206	497730,50	1273803,21	0,1
207	497729,44	1273805,11	0,1
208	497734,85	1273819,43	0,1
209	497740,71	1273831,35	0,1
210	497740,16	1273832,24	0,1
211	497730,66	1273834,03	0,1
212	497730,42	1273834,74	0,1
213	497730,59	1273836,93	0,1
214	497729,35	1273837,29	0,1
215	497734,44	1273864,93	0,1
216	497735,17	1273864,81	0,1
217	497736,78	1273865,01	0,1
218	497749,40	1273859,35	0,1
219	497749,82	1273858,73	0,1
220	497751,28	1273858,50	0,1
221	497752,40	1273860,69	0,1
222	497750,92	1273861,72	0,1
223	497750,35	1273861,11	0,1
224	497737,37	1273866,94	0,1

КЛ-0,4 кВ ТП №360 - КР Посёлочная 13; ТП №360 - опоры 0,4 кВ НО; ТП №360 - ул. 1-я Песочная НО от оп. №5-№9, №13-№19			
Номер угла	X, м	Y, м	Средняя квадратическая погрешность характерной точки
225	497736,50	1273868,79	0,1
226	497734,73	1273868,81	0,1
227	497733,97	1273868,92	0,1
228	497722,77	1273874,44	0,1
229	497715,08	1273876,42	0,1
230	497714,78	1273876,72	0,1
231	497714,28	1273876,85	0,1
232	497713,83	1273876,73	0,1
233	497710,22	1273877,63	0,1
234	497707,72	1273878,18	0,1
235	497702,39	1273880,10	0,1
1	497703,41	1273881,24	0,1

Глава города Пскова

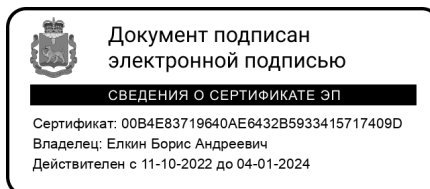

Б.А. Елкин