



АДМИНИСТРАЦИЯ ГОРОДА ПСКОВА
ПОСТАНОВЛЕНИЕ

от 14.08.2023 № 1601

г. Псков

Об установлении публичного сервитута для размещения объекта электросетевого хозяйства «КЛ-0,4 кВ ТП-38 Верхнебереговая 6,11; ТП-38-мет.мачта ул.Московская; ТП38-опора ул.Герцена; ТП38-опоры двор.осв.; ТП38-опора 0,4кВ ул.Первомайск к1,к2.» в границах кадастровых кварталов 60:27:0010214, 60:27:0010215, 60:27:0010220 и земельных участков с кадастровыми номерами 60:27:0010214:104; 60:27:0010215:1; 60:27:0010215:5 в составе единого землепользования 60:27:0000000:7; 60:27:0010220:16; 60:27:0010220:20; 60:27:0010215:7; 60:27:0010220:79; 60:27:0010215:8; 60:27:0010215:124

В соответствии со статьей 23, пунктом 1 статьи 39.37, подпунктом 4 статьи 39.38, статьей 39.39, пунктом 1 статьи 39.40, статьями 39.41, 39.42, 39.43, пунктом 1 статьи 39.45 Земельного кодекса Российской Федерации, пунктом 3, 4 статьи 3.6 Федерального закона от 25.10.2001 № 137-ФЗ «О введении в действие Земельного кодекса Российской Федерации», Федеральным законом от 06.10.2003 № 131-ФЗ «Об общих принципах организации местного самоуправления в Российской Федерации», Положением о распределении полномочий органов местного самоуправления муниципального образования «Город Псков», утвержденным решением Псковской городской Думы от 16.12.2016 № 2161, на основании ходатайства от 06.07.2023 и заявления (исх. № 191/23 - ПКБСЗ от 06.07.2023; вх. № КУМИ-01-5615 от 06.07.2023) Публичного акционерного общества «Россети Северо-Запад» (ИНН 7802312751, ОГРН 1047855175785), поданных Головановой Д.С. по доверенности № 60/33-н/60-2023-2-283 от 28.03.2023, удостоверенной нотариусом нотариального округа города Пскова и Псковского района Псковской области Семеновой Н.А., и схемы расположения границ публичного сервитута на кадастровом плане территории, руководствуясь статьями 28, 32 Устава муниципального образования «Город Псков», Администрация города Пскова

ПОСТАНОВЛЯЕТ:

1. Установить в пользу Публичного акционерного общества «Россети Северо-Запад» (ИНН 7802312751, ОГРН 1047855175785) публичный сервитут площадью 1081 кв. м в отношении земельных участков в границах кадастровых кварталов: 60:27:0010214, 60:27:0010215, 60:27:0010220 и земельных участков с кадастровыми номерами: 60:27:0010214:104 с местоположением: Псковская область, г. Псков, ул. Школьная, д. 7; 60:27:0010215:1 с местоположением: Псковская область, г. Псков, ул. Московская, у дома 1; 60:27:0010215:5 в составе единого землепользования 60:27:0000000:7 с местоположением: Псковская область, г. Псков; 60:27:0010220:16 с местоположением: Псковская область, г. Псков, ул. Верхне-Береговая, д. 11; 60:27:0010220:20 по адресу: Псковская область, г. Псков, ул. Герцена, д. 11А; 60:27:0010215:7 с местоположением: Псковская область, г. Псков, ул. Герцена, д. 16; 60:27:0010220:79 с местоположением: Псковская область, г. Псков, ул. Гремячая Гора; 60:27:0010215:8 с местоположением: Псковская область, г. Псков, ул. Первомайская, д. 6; 60:27:0010215:124 с местоположением: Псковская область, г. Псков, ул. Московская, д.1 и утвердить границу публичного сервитута согласно приложению к настоящему постановлению.

2. Цель установления публичного сервитута: размещение в целях эксплуатации объекта электросетевого хозяйства «КЛ-0,4 кВ ТП-38 Верхнебереговая 6,11; ТП-38-мет.мачта ул.Московская; ТП38-опора ул.Герцена; ТП38-опоры двор.осв.; ТП38-опора 0,4кВ ул.Первомайск к1,к2.» и его неотъемлемых технологических частей, необходимых для организации электроснабжения населения.

3. Срок публичного сервитута: 49 (сорок девять) лет.

4. Срок, в течение которого, в соответствии с расчетом заявителя, использование земельных участков (их частей) и (или) расположенных на них объектов недвижимости в соответствии с их разрешенным использованием будет, в соответствии с подпунктом 4 пункта 1 статьи 39.41 Земельного кодекса Российской Федерации, невозможно или существенно затруднено (при возникновении таких обстоятельств) – от 3 до 60 дней.

5. Порядок установления зон с особыми условиями использования территорий и содержание ограничений прав на земельные участки в границах таких зон установлен постановлением Правительства Российской Федерации от 24.02.2009 № 160 «О порядке установления охранных зон объектов электросетевого хозяйства и особых условий использования земельных участков, расположенных в границах таких зон».

6. Плата за публичный сервитут не устанавливается.

7. График проведения работ при осуществлении деятельности, для обеспечения которой устанавливается публичный сервитут: при отсутствии аварийных ситуаций, капитальный ремонт объекта электросетевого хозяйства производится с предварительным уведомлением собственников (землепользователей, землевладельцев, арендаторов) земельных участков 1 раз в 10 лет (продолжительность не превышает три месяца для земельных участков, предназначенных для жилищного строительства (в том числе индивидуального жилищного строительства), ведения личного подсобного хозяйства, садоводства, огородничества; не превышает один год -

в отношении иных земельных участков).

8. Публичное акционерное общество «Россети Северо-Запад» обязано привести земельный участок в состояние, пригодное для его использования в соответствии с разрешенным использованием, в срок не позднее чем три месяца после завершения эксплуатации объекта электросетевого хозяйства, указанного в пункте 2 настоящего постановления.

9. Комитету по управлению муниципальным имуществом города Пскова (Кузнецова Е.В.) в течение пяти рабочих дней со дня принятия настоящего постановления направить копию настоящего постановления с приложением утвержденной схемы расположения границ публичного сервитута:

9.1 в Управление Федеральной службы государственной регистрации, кадастра и картографии по Псковской области;

9.2 Публичному акционерному обществу «Россети Северо-Запад» (ИНН 7802312751, ОГРН 1047855175785).

10. Разместить настоящее постановление на официальном сайте муниципального образования «Город Псков» в сети «Интернет».

11. Публичный сервитут считается установленным со дня внесения сведений о нем в Единый государственный реестр недвижимости.

12. Контроль за исполнением настоящего постановления возложить на заместителя Главы Администрации города Пскова Ульянова А.М.

Глава города Пскова

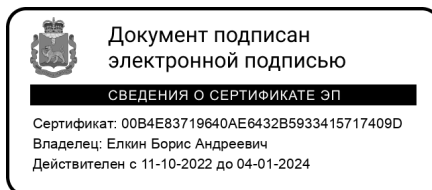

Б.А. Елкин

СХЕМА ГРАНИЦ РАЗМЕЩЕНИЯ ПУБЛИЧНОГО СЕРВИТУТА

Объект: КЛ-0,4 кВ ТП-38 Верхнебереговая 6,11; ТП-38-мет.мачта ул.Московская; ТП38-опора ул.Герцена; ТП38-опоры двор.осв.; ТП38-опора 0,4кВ ул.Первомайск к1,к2.

Местоположение: Псковская область, г. Псков.

Кадастровые кварталы: 60:27:0010214, 60:27:0010215, 60:27:0010220

Кадастровые номера земельных участков: 60:27:0010214:104; 60:27:0010215:1; 60:27:0010215:5 в составе единого землепользования 60:27:0000000:7; 60:27:0010220:16; 60:27:0010220:20; 60:27:0010215:7; 60:27:0010220:79; 60:27:0010215:8; 60:27:0010215:124

Система координат: МСК-60 (Зона 1)

Площадь сервитута: 1081 кв.м

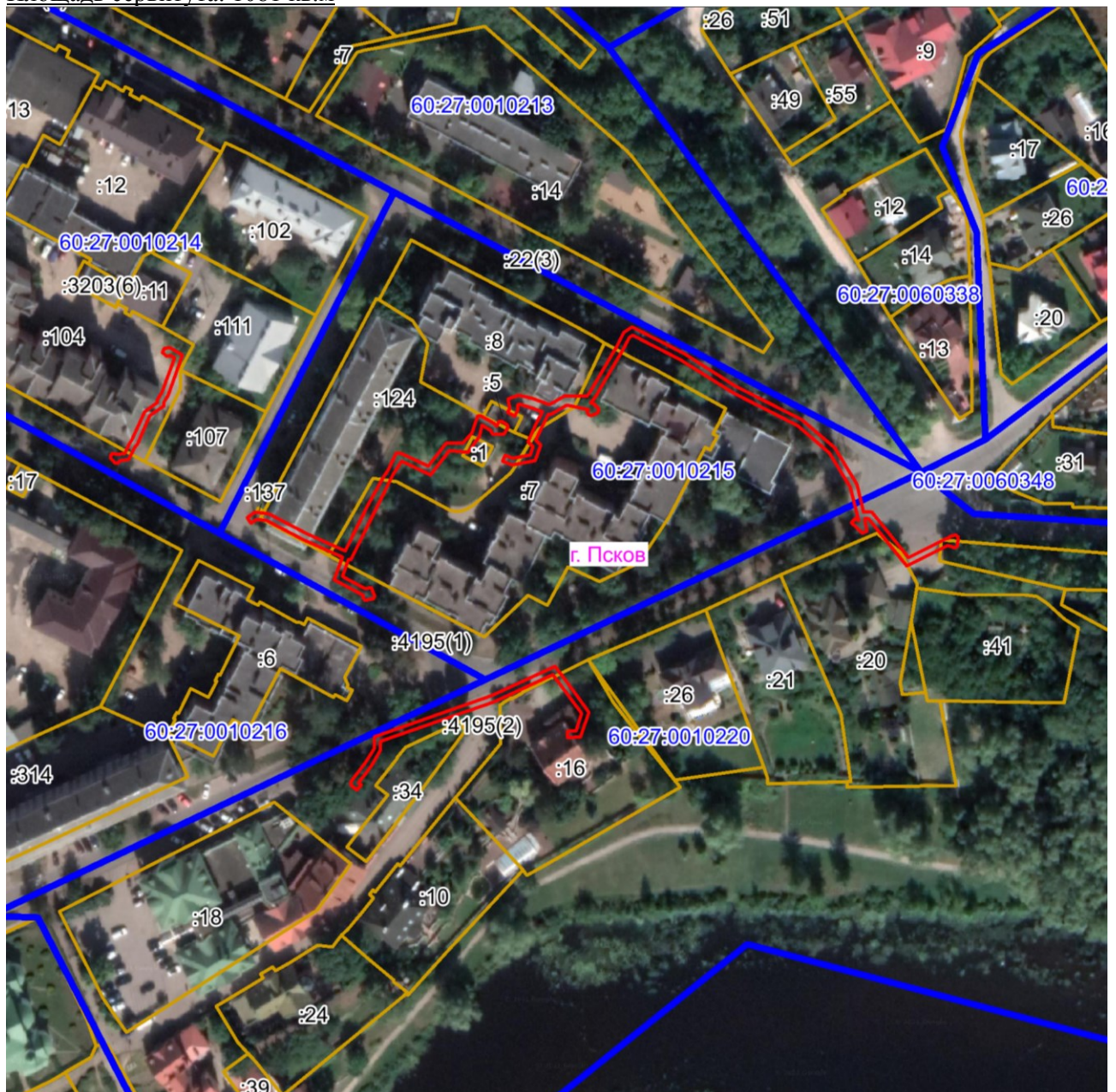

Масштаб 1:2000

Используемые условные знаки и обозначения:

— Граница публичного сервитута

Каталог координат:

КЛ-0,4 кВ ТП-38 Верхнебереговая 6,11; ТП-38-мет.мачта ул.Московская; ТП38-опора ул.Герцена; ТП38-опоры двор.осв.; ТП38-опора 0,4кВ ул.Первомайск к1,к2.			
Номер угла	X, м	Y, м	Средняя квадратическая погрешность характерной точки
1	500860,25	1273382,05	0,1
2	500860,48	1273382,92	0,1
3	500859,54	1273384,62	0,1
4	500858,70	1273384,85	0,1
5	500856,63	1273383,75	0,1
6	500856,44	1273380,47	0,1
7	500856,84	1273379,98	0,1
8	500857,70	1273379,55	0,1
9	500859,24	1273376,90	0,1
10	500855,79	1273376,02	0,1
11	500851,00	1273372,61	0,1
12	500851,51	1273366,97	0,1
13	500844,14	1273361,13	0,1
14	500848,25	1273352,42	0,1
15	500844,44	1273349,89	0,1
16	500818,13	1273336,72	0,1
17	500818,33	1273336,10	0,1
18	500813,04	1273334,18	0,1
19	500809,29	1273341,13	0,1
20	500809,62	1273343,00	0,1
21	500807,19	1273344,10	0,1
22	500806,28	1273343,72	0,1
23	500805,84	1273341,24	0,1
24	500806,63	1273340,47	0,1
25	500807,28	1273340,61	0,1
26	500812,10	1273331,71	0,1
27	500819,08	1273334,25	0,1
28	500824,33	1273322,47	0,1
29	500830,22	1273311,12	0,1
30	500830,57	1273308,00	0,1
31	500829,41	1273306,36	0,1
32	500831,05	1273305,20	0,1
33	500832,65	1273307,46	0,1
34	500832,17	1273311,73	0,1
35	500826,12	1273323,36	0,1
36	500820,91	1273335,05	0,1
37	500834,53	1273341,91	0,1
38	500843,70	1273346,98	0,1
39	500845,47	1273348,16	0,1
40	500850,63	1273350,74	0,1
41	500850,83	1273351,48	0,1
42	500850,55	1273352,57	0,1
43	500846,76	1273360,53	0,1
44	500853,65	1273365,97	0,1

КЛ-0,4 кВ ТП-38 Верхнебереговая 6,11; ТП-38-мет.мачта ул.Московская; ТП38-опора ул.Герцена; ТП38-опоры двор.осв.; ТП38-опора 0,4кВ ул.Первомайск к1,к2.			
Номер угла	X, м	Y, м	Средняя квадратическая погрешность характерной точки
45	500853,83	1273371,14	0,1
46	500856,91	1273373,86	0,1
47	500861,98	1273375,50	0,1
48	500862,23	1273376,46	0,1
49	500859,88	1273380,71	0,1
50	500859,13	1273381,08	0,1
51	500858,93	1273381,43	0,1
1	500860,25	1273382,05	0,1
52	500863,19	1273384,70	0,1
53	500864,43	1273385,38	0,1
54	500867,23	1273384,93	0,1
55	500868,52	1273388,10	0,1
56	500867,41	1273392,26	0,1
57	500865,50	1273397,61	0,1
58	500868,28	1273402,24	0,1
59	500868,19	1273408,98	0,1
60	500869,12	1273409,80	0,1
61	500871,72	1273411,21	0,1
62	500883,59	1273418,18	0,1
63	500887,59	1273420,35	0,1
64	500889,31	1273422,78	0,1
65	500881,13	1273438,68	0,1
66	500871,17	1273454,49	0,1
67	500861,01	1273474,65	0,1
68	500852,34	1273484,72	0,1
69	500841,15	1273491,48	0,1
70	500832,72	1273493,59	0,1
71	500832,79	1273496,10	0,1
72	500818,78	1273507,37	0,1
73	500824,60	1273518,88	0,1
74	500824,77	1273519,51	0,1
75	500825,20	1273520,01	0,1
76	500825,85	1273521,73	0,1
77	500825,03	1273522,60	0,1
78	500822,28	1273522,20	0,1
79	500821,87	1273521,30	0,1
80	500822,61	1273519,39	0,1
81	500816,26	1273506,83	0,1
82	500830,77	1273495,15	0,1
83	500830,72	1273493,95	0,1
84	500827,02	1273494,56	0,1
85	500826,36	1273493,28	0,1
86	500829,44	1273489,88	0,1
87	500830,89	1273491,26	0,1

КЛ-0,4 кВ ТП-38 Верхнебереговая 6,11; ТП-38-мет.мачта ул.Московская; ТП38-опора ул.Герцена; ТП38-опоры двор.осв.; ТП38-опора 0,4кВ ул.Первомайск к1,к2.			
Номер угла	X, м	Y, м	Средняя квадратическая погрешность характерной точки
88	500830,24	1273492,00	0,1
89	500840,31	1273489,47	0,1
90	500850,92	1273483,05	0,1
91	500859,20	1273473,45	0,1
92	500869,29	1273453,43	0,1
93	500879,26	1273437,61	0,1
94	500886,79	1273422,95	0,1
95	500886,13	1273422,00	0,1
96	500882,54	1273420,05	0,1
97	500870,67	1273413,08	0,1
98	500867,90	1273411,59	0,1
99	500866,16	1273410,06	0,1
100	500865,98	1273410,89	0,1
101	500864,16	1273412,65	0,1
102	500863,09	1273412,38	0,1
103	500862,22	1273410,31	0,1
104	500862,54	1273409,37	0,1
105	500863,34	1273409,15	0,1
106	500864,06	1273409,50	0,1
107	500865,46	1273402,91	0,1
108	500862,47	1273397,93	0,1
109	500862,68	1273397,25	0,1
110	500858,66	1273395,15	0,1
111	500854,72	1273393,37	0,1
112	500853,26	1273394,90	0,1
113	500848,48	1273393,20	0,1
114	500847,14	1273386,11	0,1
115	500848,26	1273383,23	0,1
116	500850,12	1273383,95	0,1
117	500849,22	1273386,29	0,1
118	500850,23	1273391,70	0,1
119	500852,71	1273392,58	0,1
120	500854,25	1273390,97	0,1
121	500859,54	1273393,35	0,1
122	500863,41	1273395,37	0,1
123	500864,79	1273391,49	0,1
124	500865,70	1273388,24	0,1
125	500865,48	1273387,74	0,1
126	500863,98	1273387,98	0,1
127	500861,99	1273386,90	0,1
52	500863,19	1273384,70	0,1
128	500747,90	1273338,73	0,1
129	500749,39	1273336,73	0,1
130	500750,67	1273336,95	0,1

КЛ-0,4 кВ ТП-38 Верхнебереговая 6,11; ТП-38-мет.мачта ул.Московская; ТП38-опора ул.Герцена; ТП38-опоры двор.осв.; ТП38-опора 0,4кВ ул.Первомайск к1,к2.			
Номер угла	X, м	Y, м	Средняя квадратическая погрешность характерной точки
131	500756,35	1273341,40	0,1
132	500760,49	1273343,85	0,1
133	500764,19	1273344,03	0,1
134	500776,61	1273379,82	0,1
135	500785,68	1273399,28	0,1
136	500777,67	1273405,14	0,1
137	500771,63	1273409,58	0,1
138	500766,63	1273407,95	0,1
139	500764,08	1273407,10	0,1
140	500763,89	1273403,19	0,1
141	500765,89	1273403,09	0,1
142	500766,02	1273405,64	0,1
143	500767,25	1273406,05	0,1
144	500771,27	1273407,36	0,1
145	500776,49	1273403,52	0,1
146	500783,18	1273398,64	0,1
147	500774,75	1273380,58	0,1
148	500762,75	1273345,97	0,1
149	500759,89	1273345,83	0,1
150	500755,21	1273343,06	0,1
151	500750,14	1273339,08	0,1
152	500749,50	1273339,93	0,1
128	500747,90	1273338,73	0,1
153	500881,56	1273279,16	0,1
154	500882,66	1273279,71	0,1
155	500883,08	1273281,47	0,1
156	500880,67	1273285,29	0,1
157	500868,36	1273280,92	0,1
158	500866,47	1273279,71	0,1
159	500865,29	1273279,71	0,1
160	500862,13	1273275,34	0,1
161	500853,59	1273271,53	0,1
162	500852,48	1273270,76	0,1
163	500848,82	1273268,97	0,1
164	500848,41	1273266,27	0,1
165	500847,61	1273265,44	0,1
166	500847,72	1273264,62	0,1
167	500849,35	1273263,22	0,1
168	500850,22	1273263,45	0,1
169	500850,72	1273264,06	0,1
170	500850,33	1273265,57	0,1
171	500850,64	1273267,63	0,1
172	500853,50	1273269,04	0,1
173	500854,57	1273269,79	0,1

КЛ-0,4 кВ ТП-38 Верхнебереговая 6,11; ТП-38-мет.мачта ул.Московская; ТП38-опора ул.Герцена; ТП38-опоры двор.осв.; ТП38-опора 0,4кВ ул.Первомайск к1,к2.			
Номер угла	X, м	Y, м	Средняя квадратическая погрешность характерной точки
174	500863,45	1273273,72	0,1
175	500866,31	1273277,71	0,1
176	500867,05	1273277,71	0,1
177	500869,24	1273279,11	0,1
178	500879,83	1273282,87	0,1
179	500880,60	1273281,64	0,1
180	500880,34	1273281,41	0,1
181	500880,26	1273280,65	0,1
153	500881,56	1273279,16	0,1

Глава города Пскова

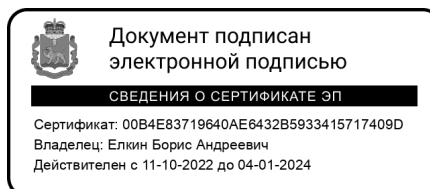

Б.А. Елкин