



АДМИНИСТРАЦИЯ ГОРОДА ПСКОВА  
**ПОСТАНОВЛЕНИЕ**

от 14.08.2023 № 1595

г. Псков

Об установлении публичного сервитута для размещения объекта электросетевого хозяйства «КЛ-0,4 кВ РП №14 - Сиреневый б -р освещение уличное» в границах кадастрового квартала 60:27:0060309 и земельного участка с кадастровым номером 60:27:0000000:4973

В соответствии со статьей 23, пунктом 1 статьи 39.37, подпунктом 4 статьи 39.38, статьей 39.39, пунктом 1 статьи 39.40, статьями 39.41, 39.42, 39.43, пунктом 1 статьи 39.45 Земельного кодекса Российской Федерации, пунктом 3, 4 статьи 3.6 Федерального закона от 25.10.2001 № 137-ФЗ «О введении в действие Земельного кодекса Российской Федерации», Федеральным законом от 06.10.2003 № 131-ФЗ «Об общих принципах организации местного самоуправления в Российской Федерации», Положением о распределении полномочий органов местного самоуправления муниципального образования «Город Псков», утвержденным решением Псковской городской Думы от 16.12.2016 № 2161, на основании ходатайства от 03.07.2023 и заявления (исх. № 209/23 - ПКБСЗ от 10.07.2023; вх. № КУМИ-01-5715 от 10.07.2023) Публичного акционерного общества «Россети Северо-Запад» (ИНН 7802312751, ОГРН 1047855175785), поданных Головановой Д.С. по доверенности № 60/33-н/60-2023-2-283 от 28.03.2023, удостоверенной нотариусом нотариального округа города Пскова и Псковского района Псковской области Семеновой Н.А., и схемы расположения границ публичного сервитута на кадастровом плане территории, руководствуясь статьями 28, 32 Устава муниципального образования «Город Псков», Администрация города Пскова

**ПОСТАНОВЛЯЕТ:**

1. Установить в пользу Публичного акционерного общества «Россети Северо-Запад» (ИНН 7802312751, ОГРН 1047855175785) публичный сервитут площадью 1577 кв. м в отношении земельного участка в границах кадастрового квартала 60:27:0060309 и земельного участка с кадастровым номером 60:27:0000000:4973 с местоположением: Псковская область, г. Псков,

б-р Сиреневый и утвердить границу публичного сервитута согласно приложению к настоящему постановлению.

2. Цель установления публичного сервитута: размещение в целях эксплуатации объекта электросетевого хозяйства «КЛ-0,4 кВ РП №14 - Сиреневый б -р освещение уличное» и его неотъемлемых технологических частей, необходимых для организации электроснабжения населения.

3. Срок публичного сервитута: 49 (сорок девять) лет.

4. Срок, в течение которого, в соответствии с расчетом заявителя, использование земельных участков (их частей) и (или) расположенных на них объектов недвижимости в соответствии с их разрешенным использованием будет, в соответствии с подпунктом 4 пункта 1 статьи 39.41 Земельного кодекса Российской Федерации, невозможно или существенно затруднено (при возникновении таких обстоятельств) – от 3 до 60 дней.

5. Порядок установления зон с особыми условиями использования территорий и содержание ограничений прав на земельные участки в границах таких зон установлен постановлением Правительства Российской Федерации от 24.02.2009 № 160 «О порядке установления охранных зон объектов электросетевого хозяйства и особых условий использования земельных участков, расположенных в границах таких зон».

6. Плата за публичный сервитут не устанавливается.

7. График проведения работ при осуществлении деятельности, для обеспечения которой устанавливается публичный сервитут: при отсутствии аварийных ситуаций, капитальный ремонт объекта электросетевого хозяйства производится с предварительным уведомлением собственников (землепользователей, землевладельцев, арендаторов) земельных участков 1 раз в 10 лет (продолжительность не превышает три месяца для земельных участков, предназначенных для жилищного строительства (в том числе индивидуального жилищного строительства), ведения личного подсобного хозяйства, садоводства, огородничества; не превышает один год - в отношении иных земельных участков).

8. Публичное акционерное общество «Россети Северо-Запад» обязано привести земельный участок в состояние, пригодное для его использования в соответствии с разрешенным использованием, в срок не позднее чем три месяца после завершения эксплуатации объекта электросетевого хозяйства, указанного в пункте 2 настоящего постановления.

9. Комитету по управлению муниципальным имуществом города Пскова (Кузнецова Е.В.) в течение пяти рабочих дней со дня принятия настоящего постановления направить копию настоящего постановления с приложением утвержденной схемы расположения границ публичного сервитута:

9.1 в Управление Федеральной службы государственной регистрации, кадастра и картографии по Псковской области;

9.2 Публичному акционерному обществу «Россети Северо-Запад» (ИНН 7802312751, ОГРН 1047855175785).

10. Разместить настоящее постановление на официальном сайте муниципального образования «Город Псков» в сети «Интернет».

11. Публичный сервитут считается установленным со дня внесения сведений о нем в Единый государственный реестр недвижимости.

12. Контроль за исполнением настоящего постановления возложить на заместителя Главы города Пскова Ульянова А.М.

Глава города Пскова



Б.А. Елкин



### СХЕМА ГРАНИЦ РАЗМЕЩЕНИЯ ПУБЛИЧНОГО СЕРВИТУТА

Объект: КЛ-0,4 кВ РП №14 - Сиреневый б -р освещение уличное

Местоположение: Псковская область, г. Псков.

Кадастровые кварталы: 60:27:0060309

Кадастровые номера земельных участков: : 60:27:0000000:4973

Система координат: МСК-60 (Зона 1)

Площадь сервитута: 1577 кв.м

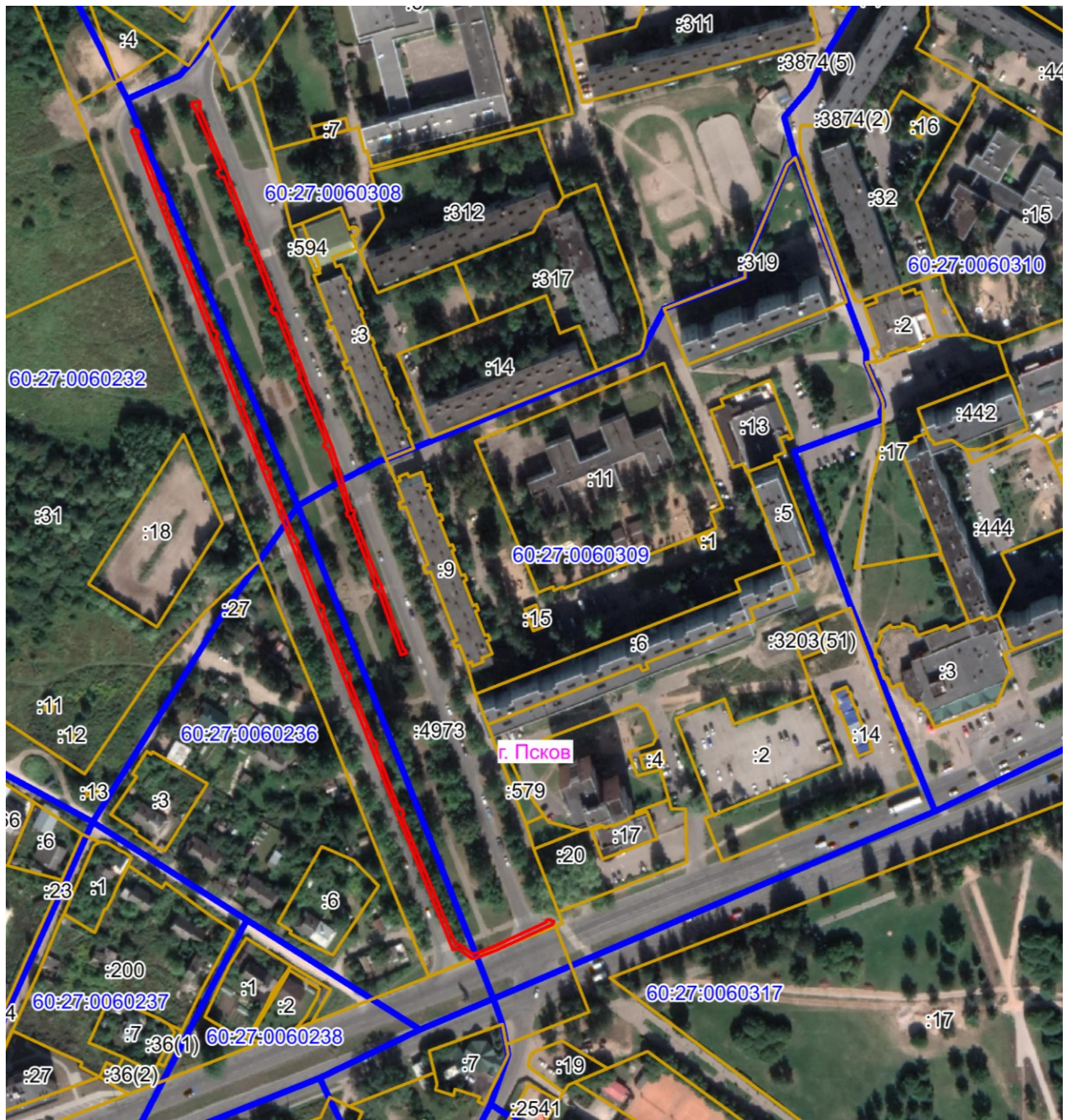

Масштаб 1:3000

Используемые условные знаки и обозначения:

— Граница публичного сервитута

## Каталог координат:

КЛ-0,4 кВ РП №14 - Сиреневый б -р освещение уличное			
Номер угла	X, м	Y, м	Средняя квадратическая погрешность характерной точки
1	502437,77	1273129,99	0,1
2	502438,54	1273133,47	0,1
3	502436,67	1273133,90	0,1
4	502436,34	1273132,90	0,1
5	502406,53	1273145,68	0,1
6	502405,30	1273146,29	0,1
7	502403,65	1273146,90	0,1
8	502372,69	1273158,84	0,1
9	502341,11	1273171,05	0,1
10	502340,65	1273170,71	0,1
11	502340,48	1273171,30	0,1
12	502339,51	1273171,66	0,1
13	502339,06	1273171,31	0,1
14	502338,88	1273171,92	0,1
15	502306,02	1273184,51	0,1
16	502305,44	1273184,21	0,1
17	502274,57	1273196,50	0,1
18	502273,47	1273196,90	0,1
19	502243,21	1273206,25	0,1
20	502243,31	1273207,34	0,1
21	502241,64	1273207,80	0,1
22	502241,27	1273206,96	0,1
23	502208,42	1273219,55	0,1
24	502208,26	1273220,31	0,1
25	502207,50	1273220,55	0,1
26	502207,17	1273220,43	0,1
27	502176,83	1273231,11	0,1
28	502177,03	1273231,91	0,1
29	502175,19	1273232,46	0,1
30	502174,34	1273229,86	0,1
31	502205,74	1273218,81	0,1
32	502205,43	1273217,62	0,1
33	502207,47	1273216,76	0,1
34	502208,04	1273217,56	0,1
35	502240,34	1273205,17	0,1
36	502240,25	1273204,28	0,1
37	502242,07	1273203,61	0,1
38	502242,68	1273204,32	0,1
39	502272,22	1273195,19	0,1
40	502272,33	1273194,14	0,1
41	502273,41	1273193,69	0,1
42	502273,61	1273193,18	0,1
43	502274,84	1273192,69	0,1
44	502275,64	1273193,91	0,1

<b>КЛ-0,4 кВ РП №14 - Сиреневый б -р освещение уличное</b>			
<b>Номер угла</b>	<b>X, м</b>	<b>Y, м</b>	<b>Средняя квадратическая погрешность характерной точки</b>
45	502305,55	1273182,04	0,1
46	502305,82	1273181,35	0,1
47	502306,85	1273181,08	0,1
48	502307,62	1273181,76	0,1
49	502337,16	1273170,43	0,1
50	502337,28	1273168,57	0,1
51	502340,06	1273167,47	0,1
52	502341,47	1273168,77	0,1
53	502370,14	1273157,67	0,1
54	502370,12	1273156,42	0,1
55	502372,84	1273155,42	0,1
56	502373,69	1273156,30	0,1
57	502402,21	1273145,32	0,1
58	502402,42	1273143,10	0,1
59	502403,54	1273142,72	0,1
60	502404,83	1273141,97	0,1
61	502406,36	1273143,57	0,1
62	502435,57	1273131,04	0,1
63	502435,78	1273130,05	0,1
1	502437,77	1273129,99	0,1
64	502425,13	1273101,39	0,1
65	502424,84	1273104,16	0,1
66	502423,73	1273104,61	0,1
67	502422,88	1273103,82	0,1
68	502394,11	1273114,99	0,1
69	502394,00	1273116,17	0,1
70	502392,93	1273116,44	0,1
71	502392,05	1273116,98	0,1
72	502391,09	1273116,16	0,1
73	502361,60	1273127,50	0,1
74	502361,53	1273128,63	0,1
75	502359,39	1273129,29	0,1
76	502358,67	1273128,64	0,1
77	502329,02	1273140,29	0,1
78	502328,88	1273141,63	0,1
79	502327,66	1273141,87	0,1
80	502326,75	1273142,26	0,1
81	502325,90	1273141,48	0,1
82	502296,21	1273152,78	0,1
83	502296,11	1273153,86	0,1
84	502294,03	1273154,89	0,1
85	502293,10	1273154,00	0,1
86	502263,21	1273165,57	0,1
87	502263,13	1273166,71	0,1



<b>КЛ-0,4 кВ РП №14 - Сиреневый б -р освещение уличное</b>			
<b>Номер угла</b>	<b>X, м</b>	<b>Y, м</b>	<b>Средняя квадратическая погрешность характерной точки</b>
88	502261,05	1273167,52	0,1
89	502260,19	1273166,75	0,1
90	502230,43	1273178,62	0,1
91	502230,39	1273179,71	0,1
92	502229,17	1273180,16	0,1
93	502228,29	1273180,62	0,1
94	502227,41	1273179,80	0,1
95	502198,14	1273191,08	0,1
96	502198,03	1273192,36	0,1
97	502196,92	1273192,71	0,1
98	502195,90	1273193,19	0,1
99	502194,94	1273192,33	0,1
100	502165,90	1273203,79	0,1
101	502165,78	1273204,92	0,1
102	502163,72	1273205,73	0,1
103	502162,88	1273204,97	0,1
104	502133,19	1273216,47	0,1
105	502133,20	1273217,55	0,1
106	502130,95	1273218,42	0,1
107	502130,17	1273217,65	0,1
108	502100,65	1273229,11	0,1
109	502100,54	1273230,36	0,1
110	502098,45	1273231,23	0,1
111	502097,48	1273230,38	0,1
112	502036,27	1273255,86	0,1
113	502036,76	1273257,02	0,1
114	502031,58	1273264,10	0,1
115	502033,15	1273269,28	0,1
116	502034,59	1273271,64	0,1
117	502034,54	1273272,51	0,1
118	502046,79	1273299,45	0,1
119	502047,59	1273299,37	0,1
120	502048,07	1273300,43	0,1
121	502047,18	1273302,80	0,1
122	502045,71	1273302,29	0,1
123	502045,44	1273301,31	0,1
124	502033,31	1273274,64	0,1
125	502032,21	1273271,90	0,1
126	502030,66	1273267,99	0,1
127	502029,37	1273263,72	0,1
128	502034,48	1273256,76	0,1
129	502033,65	1273254,78	0,1
130	502098,25	1273227,89	0,1
131	502130,92	1273215,18	0,1
132	502163,30	1273202,65	0,1

<b>КЛ-0,4 кВ РП №14 - Сиреневый б -р освещение уличное</b>			
<b>Номер угла</b>	<b>X, м</b>	<b>Y, м</b>	<b>Средняя квадратическая погрешность характерной точки</b>
133	502196,26	1273189,66	0,1
134	502227,83	1273177,50	0,1
135	502261,31	1273164,15	0,1
136	502294,33	1273151,36	0,1
137	502326,34	1273139,18	0,1
138	502359,72	1273126,08	0,1
139	502392,25	1273113,57	0,1
140	502423,25	1273101,51	0,1
141	502423,53	1273101,23	0,1
64	502425,13	1273101,39	0,1

Глава города Пскова

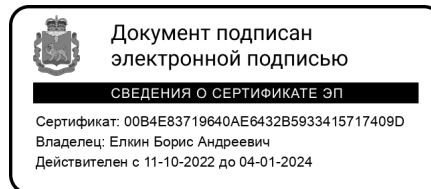

Б.А. Елкин