



АДМИНИСТРАЦИЯ ГОРОДА ПСКОВА
ПОСТАНОВЛЕНИЕ

от 15.08.2023 № 1611

г. Псков

Об установлении публичного сервитута для размещения объекта электросетевого хозяйства «КЛ-0,4 кВ ТП65-Алт22; ТП65-аптека; ТП65-Инж68; ТП65-д/сад Инж к1,к2; аптека-Алт22; Алт.22-д.66Инж; ТП65-оп Инж к1,к2; д.66-д.68 Инж; опора №26 Инж-оп УО Алт22» в границах кадастровых кварталов 60:27:0060311, 60:27:0060313 и земельных участков с кадастровыми номерами 60:27:0060313:11; 60:27:0060313:358; 60:27:0060313:359; 60:27:0060313:16; 60:27:0060313:360; 60:27:0060313:364; 60:27:0060313:9; 60:27:0000000:3124

В соответствии со статьей 23, пунктом 1 статьи 39.37, подпунктом 4 статьи 39.38, статьей 39.39, пунктом 1 статьи 39.40, статьями 39.41, 39.42, 39.43, пунктом 1 статьи 39.45 Земельного кодекса Российской Федерации, пунктом 3, 4 статьи 3.6 Федерального закона от 25.10.2001 № 137-ФЗ «О введении в действие Земельного кодекса Российской Федерации», Федеральным законом от 06.10.2003 № 131-ФЗ «Об общих принципах организации местного самоуправления в Российской Федерации», Положением о распределении полномочий органов местного самоуправления муниципального образования «Город Псков», утвержденным решением Псковской городской Думы от 16.12.2016 № 2161, на основании ходатайства от 06.07.2023 и заявления (исх. № 204/23 - ПКБСЗ от 10.07.2023; вх. № КУМИ-01-5720 от 10.07.2023) Публичного акционерного общества «Россети Северо-Запад» (ИНН 7802312751, ОГРН 1047855175785), поданных Головановой Д.С. по доверенности № 60/33-н/60-2023-2-283 от 28.03.2023, удостоверенной нотариусом нотариального округа города Пскова и Псковского района Псковской области Семеновой Н.А., и схемы расположения границ публичного сервитута на кадастровом плане территории, руководствуясь статьями 28, 32 Устава муниципального образования «Город Псков», Администрация города Пскова

ПОСТАНОВЛЯЕТ:

1. Установить в пользу Публичного акционерного общества «Россети Северо-Запад» (ИНН 7802312751, ОГРН 1047855175785) публичный сервитут площадью 1614 кв. м в отношении земельных участков в границах кадастровых кварталов 60:27:0060311, 60:27:0060313 и земельных участков с кадастровыми номерами 60:27:0060313:11 с местоположением: Псковская область, г. Псков; 60:27:0060313:358 с местоположением: Псковская область, г. Псков, ул. Алтаева, д. 22; 60:27:0060313:359 с местоположением: Псковская область, г. Псков, ул. Инженерная, д. 74; 60:27:0060313:16 с местоположением: Псковская область, г. Псков, ул. Инженерная, д. 72; 60:27:0060313:360 с местоположением: Псковская область, г. Псков, ул. Инженерная, д. 68; 60:27:0060313:364 с местоположением: Псковская область, г. Псков, ул. Инженерная, д. 66; 60:27:0060313:9 с местоположением: Псковская область, г. Псков, ул. Инженерная, д. 70; 60:27:0000000:3124 с местоположением: Псковская область, г. Псков, ул. Инженерная и утвердить границу публичного сервитута согласно приложению к настоящему постановлению.

2. Цель установления публичного сервитута: размещение в целях эксплуатации объекта электросетевого хозяйства «КЛ-0,4 кВ ТП65-Алт22; ТП65-аптека; ТП65-Инж68; ТП65-д/сад Инж к1,к2; аптека-Алт22; Алт.22-д.66Инж; ТП65-оп Инж к1,к2; д.66-д.68 Инж; опора №26 Инж-оп УО Алт22» и его неотъемлемых технологических частей, необходимых для организации электроснабжения населения.

3. Срок публичного сервитута: 49 (сорок девять) лет.

4. Срок, в течение которого, в соответствии с расчетом заявителя, использование земельных участков (их частей) и (или) расположенных на них объектов недвижимости в соответствии с их разрешенным использованием будет, в соответствии с подпунктом 4 пункта 1 статьи 39.41 Земельного кодекса Российской Федерации, невозможно или существенно затруднено (при возникновении таких обстоятельств) – от 3 до 60 дней.

5. Порядок установления зон с особыми условиями использования территорий и содержание ограничений прав на земельные участки в границах таких зон установлен постановлением Правительства Российской Федерации от 24.02.2009 № 160 «О порядке установления охранных зон объектов электросетевого хозяйства и особых условий использования земельных участков, расположенных в границах таких зон».

6. Плата за публичный сервитут не устанавливается.

7. График проведения работ при осуществлении деятельности, для обеспечения которой устанавливается публичный сервитут: при отсутствии аварийных ситуаций, капитальный ремонт объекта электросетевого хозяйства производится с предварительным уведомлением собственников (землепользователей, землевладельцев, арендаторов) земельных участков 1 раз в 10 лет (продолжительность не превышает три месяца для земельных участков, предназначенных для жилищного строительства (в том числе индивидуального жилищного строительства), ведения личного подсобного хозяйства, садоводства, огородничества; не превышает один год - в отношении иных земельных участков).

8. Публичное акционерное общество «Россети Северо-Запад» обязано

привести земельный участок в состояние, пригодное для его использования в соответствии с разрешенным использованием, в срок не позднее чем три месяца после завершения эксплуатации объекта электросетевого хозяйства, указанного в пункте 2 настоящего постановления.

9. Комитету по управлению муниципальным имуществом города Пскова (Кузнецова Е.В.) в течение пяти рабочих дней со дня принятия настоящего постановления направить копию настоящего постановления с приложением утвержденной схемы расположения границ публичного сервитута:

9.1 в Управление Федеральной службы государственной регистрации, кадастра и картографии по Псковской области;

9.2 Публичному акционерному обществу «Россети Северо-Запад» (ИНН 7802312751, ОГРН 1047855175785).

10. Разместить настоящее постановление на официальном сайте муниципального образования «Город Псков» в сети «Интернет».

11. Публичный сервитут считается установленным со дня внесения сведений о нем в Единый государственный реестр недвижимости.

12. Контроль за исполнением настоящего постановления возложить на заместителя Главы города Пскова Ульянова А.М.

Глава города Пскова

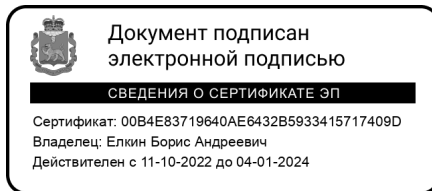

Б.А. Елкин

СХЕМА ГРАНИЦ РАЗМЕЩЕНИЯ ПУБЛИЧНОГО СЕРВИТУТА

Объект: КЛ-0,4 кв ТП65-Алт22; ТП65-аптека; ТП65-Инж68; ТП65-д/сад Инж к1, к2; аптека-Алт22; Алт. 22-д. 66 Инж; ТП65-оп Инж к1, к2; д. 66-д. 68 Инж; опора №26 Инж-оп УО Алт22

Местоположение: Псковская область, г. Псков.

Кадастровые кварталы: 60:27:0060311, 60:27:0060313

Кадастровые номера земельных участков: 60:27:0060313:11; 60:27:0060313:358; 60:27:0060313:359; 60:27:0060313:16; 60:27:0060313:360; 60:27:0060313:364; 60:27:0060313:9; 60:27:0000000:3124

Система координат: МСК-60 (Зона 1)

Площадь сервитута: 1614 кв.м

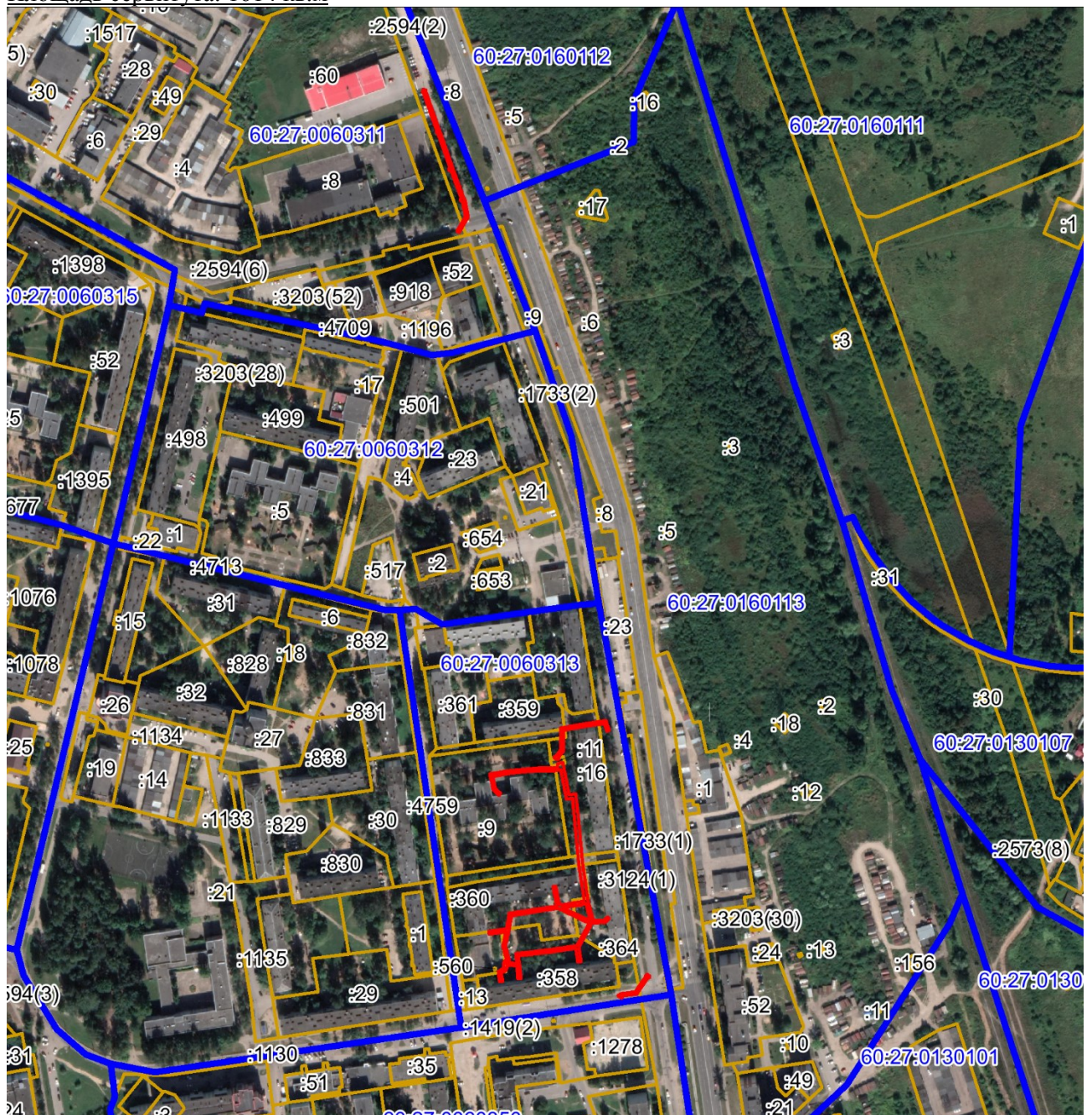

Масштаб 1:5000

Используемые условные знаки и обозначения:

— Граница публичного сервитута

Каталог координат:

КЛ-0,4 кВ ТП65-Алт22;ТП65-аптека;ТП65-Инж68;ТП65-д/сад Инж к1,к2;аптека-Алт22;Алт.22-д.66Инж;ТП65-оп Инж к1,к2;д.66-д.68 Инж;опора №26 Инж-оп УО Алт22			
Номер угла	Х, м	У, м	Средняя квадратическая погрешность характерной точки
1	501752,65	1274451,76	0,1
2	501753,58	1274456,19	0,1
3	501743,48	1274458,25	0,1
4	501727,90	1274461,32	0,1
5	501729,08	1274466,26	0,1
6	501713,77	1274467,87	0,1
7	501696,28	1274469,61	0,1
8	501673,38	1274471,99	0,1
9	501644,49	1274476,04	0,1
10	501629,21	1274480,08	0,1
11	501630,03	1274488,72	0,1
12	501632,41	1274491,38	0,1
13	501630,92	1274492,72	0,1
14	501628,09	1274489,56	0,1
15	501627,09	1274478,92	0,1
16	501608,81	1274468,75	0,1
17	501597,25	1274470,49	0,1
18	501596,95	1274468,51	0,1
19	501597,02	1274467,97	0,1
20	501607,78	1274466,38	0,1
21	501604,82	1274448,30	0,1
22	501601,82	1274421,46	0,1
23	501583,96	1274423,49	0,1
24	501583,66	1274421,15	0,1
25	501593,67	1274419,96	0,1
26	501594,66	1274413,87	0,1
27	501593,29	1274412,36	0,1
28	501590,41	1274411,50	0,1
29	501588,40	1274408,02	0,1
30	501582,01	1274409,22	0,1
31	501581,58	1274406,76	0,1
32	501587,80	1274405,67	0,1
33	501589,80	1274405,58	0,1
34	501591,97	1274409,40	0,1
35	501597,04	1274409,96	0,1
36	501599,02	1274412,02	0,1
37	501609,32	1274409,15	0,1
38	501620,43	1274411,60	0,1
39	501618,74	1274398,51	0,1
40	501621,03	1274398,28	0,1
41	501623,06	1274412,03	0,1
42	501635,17	1274414,17	0,1
43	501640,92	1274451,48	0,1

КЛ-0,4 кВ ТП65-Алт22;ТП65-аптека;ТП65-Инж68;ТП65-д/сад Инж к1,к2;аптека-Алт22;Алт.22-д.66Инж;ТП65-оп Инж к1,к2;д.66-д.68 Инж;опора №26 Инж-оп УО Алт22			
Номер угла	Х, м	У, м	Средняя квадратическая погрешность характерной точки
44	501656,16	1274448,46	0,1
45	501656,58	1274450,69	0,1
46	501641,70	1274453,72	0,1
47	501642,17	1274457,19	0,1
48	501644,07	1274469,69	0,1
49	501644,80	1274472,88	0,1
50	501669,68	1274469,29	0,1
51	501672,16	1274469,04	0,1
52	501725,59	1274463,78	0,1
53	501724,68	1274459,31	0,1
54	501747,88	1274454,57	0,1
55	501746,84	1274448,25	0,1
56	501747,28	1274440,85	0,1
57	501746,16	1274427,75	0,1
58	501744,77	1274414,46	0,1
59	501742,60	1274401,44	0,1
60	501733,25	1274403,33	0,1
61	501729,41	1274407,60	0,1
62	501727,79	1274406,15	0,1
63	501732,12	1274401,34	0,1
64	501744,38	1274398,86	0,1
65	501746,91	1274414,17	0,1
66	501748,32	1274427,54	0,1
67	501749,45	1274440,80	0,1
68	501749,03	1274448,14	0,1
69	501749,71	1274452,30	0,1
1	501752,65	1274451,76	0,1
70	501627,48	1274476,84	0,1
71	501609,92	1274467,08	0,1
72	501606,80	1274448,03	0,1
73	501603,59	1274419,25	0,1
74	501595,67	1274420,14	0,1
75	501596,78	1274413,24	0,1
76	501595,48	1274411,79	0,1
77	501596,10	1274411,87	0,1
78	501598,40	1274414,27	0,1
79	501609,38	1274411,21	0,1
80	501622,79	1274414,17	0,1
81	501633,41	1274415,89	0,1
82	501639,00	1274452,13	0,1
70	501627,48	1274476,84	0,1
83	501642,75	1274474,44	0,1

КЛ-0,4 кВ ТП65-Алт22;ТП65-аптека;ТП65-Инж68;ТП65-д/сад Инж к1,к2;аптека-Алт22;Алт.22-д.66Инж;ТП65-оп Инж к1,к2;д.66-д.68 Инж;опора №26 Инж-оп УО Алт22			
Номер угла	X, м	Y, м	Средняя квадратическая погрешность характерной точки
84	501629,46	1274477,94	0,1
85	501629,23	1274477,81	0,1
86	501639,54	1274455,68	0,1
87	501641,80	1274470,37	0,1
83	501642,75	1274474,44	0,1
88	501755,82	1274451,20	0,1
89	501756,27	1274451,15	0,1
90	501756,44	1274450,91	0,1
91	501756,73	1274449,72	0,1
92	501758,10	1274449,62	0,1
93	501758,79	1274451,03	0,1
94	501763,09	1274454,50	0,1
95	501763,95	1274454,93	0,1
96	501780,53	1274454,25	0,1
97	501782,48	1274466,25	0,1
98	501784,91	1274478,89	0,1
99	501786,40	1274490,00	0,1
100	501778,89	1274492,69	0,1
101	501778,19	1274490,81	0,1
102	501783,98	1274488,55	0,1
103	501782,73	1274479,24	0,1
104	501780,32	1274466,64	0,1
105	501778,67	1274456,52	0,1
106	501763,47	1274457,15	0,1
107	501761,90	1274456,36	0,1
108	501758,12	1274453,31	0,1
109	501757,66	1274452,95	0,1
110	501756,07	1274453,18	0,1
88	501755,82	1274451,20	0,1
111	501568,63	1274502,47	0,1
112	501569,95	1274499,81	0,1
113	501571,17	1274499,83	0,1
114	501572,33	1274502,27	0,1
115	501573,67	1274512,89	0,1
116	501585,72	1274521,31	0,1
117	501585,94	1274521,02	0,1
118	501587,53	1274522,22	0,1
119	501585,94	1274524,36	0,1
120	501584,79	1274524,36	0,1
121	501584,16	1274522,67	0,1
122	501571,80	1274514,01	0,1
123	501570,42	1274503,36	0,1

КЛ-0,4 кВ ТП65-Алт22;ТП65-аптека;ТП65-Инж68;ТП65-д/сад Инж к1,к2;аптека-Алт22;Алт.22-д.66Инж;ТП65-оп Инж к1,к2;д.66-д.68 Инж;опора №26 Инж-оп УО Алт22			
Номер угла	X, м	Y, м	Средняя квадратическая погрешность характерной точки
111	501568,63	1274502,47	0,1
124	502281,75	1274347,05	0,1
125	502280,94	1274348,88	0,1
126	502280,36	1274348,63	0,1
127	502249,24	1274359,54	0,1
128	502248,10	1274360,10	0,1
129	502220,47	1274369,58	0,1
130	502219,18	1274370,08	0,1
131	502196,38	1274378,53	0,1
132	502194,82	1274379,37	0,1
133	502181,33	1274382,02	0,1
134	502169,28	1274375,06	0,1
135	502170,28	1274373,34	0,1
136	502181,67	1274379,92	0,1
137	502193,65	1274377,56	0,1
138	502193,68	1274376,46	0,1
139	502194,84	1274375,90	0,1
140	502196,09	1274376,50	0,1
141	502217,69	1274368,51	0,1
142	502217,72	1274367,32	0,1
143	502219,00	1274366,72	0,1
144	502220,28	1274367,53	0,1
145	502246,72	1274358,48	0,1
146	502246,86	1274357,73	0,1
147	502247,99	1274357,21	0,1
148	502248,91	1274357,54	0,1
149	502278,88	1274347,02	0,1
150	502279,26	1274345,95	0,1
124	502281,75	1274347,05	0,1

Глава города Пскова

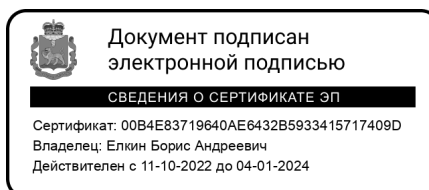

Б.А. Елкин