



АДМИНИСТРАЦИЯ ГОРОДА ПСКОВА
ПОСТАНОВЛЕНИЕ

от 16.08.2023 № 1629

г. Псков

Об установлении публичного сервитута для размещения объекта электросетевого хозяйства «КЛ-0,4 кВ ТП №237 Д/С №6 ул. Заводская» в границах кадастрового квартала 60:27:0020205 и земельных участков с кадастровыми номерами 60:27:0020205:17, 60:27:0020205:26, 60:27:0020205:7

В соответствии со статьей 23, пунктом 1 статьи 39.37, подпунктом 4 статьи 39.38, статьей 39.39, пунктом 1 статьи 39.40, статьями 39.41, 39.42, 39.43, пунктом 1 статьи 39.45 Земельного кодекса Российской Федерации, пунктом 3, 4 статьи 3.6 Федерального закона от 25.10.2001 № 137-ФЗ «О введении в действие Земельного кодекса Российской Федерации», Федеральным законом от 06.10.2003 № 131-ФЗ «Об общих принципах организации местного самоуправления в Российской Федерации», Положением о распределении полномочий органов местного самоуправления муниципального образования «Город Псков», утвержденным решением Псковской городской Думы от 16.12.2016 № 2161, на основании ходатайства от 03.07.2023 и заявления (исх. № 231/23 - ПКБСЗ от 12.07.2023; вх. № КУМИ-01-5829 от 12.07.2023) Публичного акционерного общества «Россети Северо-Запад» (ИНН 7802312751, ОГРН 1047855175785), поданных Головановой Д.С. по доверенности № 60/33-н/60-2023-2-283 от 28.03.2023, удостоверенной нотариусом нотариального округа города Пскова и Псковского района Псковской области Семеновой Н.А., и схемы расположения границ публичного сервитута на кадастровом плане территории, руководствуясь статьями 28, 32 Устава муниципального образования «Город Псков», Администрация города Пскова

ПОСТАНОВЛЯЕТ:

1. Установить в пользу Публичного акционерного общества «Россети Северо-Запад» (ИНН 7802312751, ОГРН 1047855175785) публичный сервитут площадью 100 кв. м в отношении земельных участков в границах кадастрового квартала: 60:27:0020205 и земельных участков с кадастровыми номерами: 60:27:0020205:17 с местоположением: Псковская область, г. Псков,

ул. Заводская, д. 2; 60:27:0020205:26 с местоположением: Псковская область, г. Псков, ул. Заводская, д. 4; 60:27:0020205:7 с местоположением: Псковская область, г. Псков, ул. Заводская, д. 3 и утвердить границу публичного сервитута согласно приложению к настоящему постановлению.

2. Цель установления публичного сервитута: размещение в целях эксплуатации объекта электросетевого хозяйства «КЛ-0,4 кВ ТП №237 Д/С №6 ул. Заводская» и его неотъемлемых технологических частей, необходимых для организации электроснабжения населения.

3. Срок публичного сервитута: 49 (сорок девять) лет.

4. Срок, в течение которого, в соответствии с расчетом заявителя, использование земельных участков (их частей) и (или) расположенных на них объектов недвижимости в соответствии с их разрешенным использованием будет, в соответствии с подпунктом 4 пункта 1 статьи 39.41 Земельного кодекса Российской Федерации, невозможно или существенно затруднено (при возникновении таких обстоятельств) – от 3 до 60 дней.

5. Порядок установления зон с особыми условиями использования территорий и содержание ограничений прав на земельные участки в границах таких зон установлен постановлением Правительства Российской Федерации от 24.02.2009 № 160 «О порядке установления охранных зон объектов электросетевого хозяйства и особых условий использования земельных участков, расположенных в границах таких зон».

6. Плата за публичный сервитут не устанавливается.

7. График проведения работ при осуществлении деятельности, для обеспечения которой устанавливается публичный сервитут: при отсутствии аварийных ситуаций, капитальный ремонт объекта электросетевого хозяйства производится с предварительным уведомлением собственников (землепользователей, землевладельцев, арендаторов) земельных участков 1 раз в 10 лет (продолжительность не превышает три месяца для земельных участков, предназначенных для жилищного строительства (в том числе индивидуального жилищного строительства), ведения личного подсобного хозяйства, садоводства, огородничества; не превышает один год - в отношении иных земельных участков).

8. Публичное акционерное общество «Россети Северо-Запад» обязано привести земельный участок в состояние, пригодное для его использования в соответствии с разрешенным использованием, в срок не позднее чем три месяца после завершения эксплуатации объекта электросетевого хозяйства, указанного в пункте 2 настоящего постановления.

9. Комитету по управлению муниципальным имуществом города Пскова (Кузнецова Е.В.) в течение пяти рабочих дней со дня принятия настоящего постановления направить копию настоящего постановления с приложением утвержденной схемы расположения границ публичного сервитута:

9.1 в Управление Федеральной службы государственной регистрации, кадастра и картографии по Псковской области;

9.2 Публичному акционерному обществу «Россети Северо-Запад» (ИНН 7802312751, ОГРН 1047855175785).

10. Разместить настоящее постановление на официальном сайте муниципального образования «Город Псков» в сети «Интернет».

11. Публичный сервитут считается установленным со дня внесения сведений о нем в Единый государственный реестр недвижимости.

12. Контроль за исполнением настоящего постановления возложить на заместителя Главы города Пскова Ульянова А.М.

Глава города Пскова

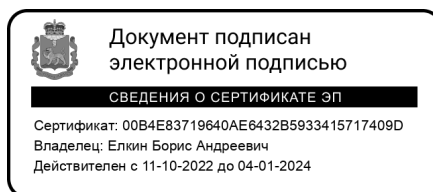

Б.А. Елкин

СХЕМА ГРАНИЦ РАЗМЕЩЕНИЯ ПУБЛИЧНОГО СЕРВИТУТА

Объект: КЛ-0,4 кв ТП №237 Д/С №6 ул. Заводская

Местоположение: Псковская область, г. Псков.

Кадастровые кварталы: 60:27:0020205

Кадастровые номера земельных участков: 60:27:0020205:17, 60:27:0020205:26, 60:27:0020205:7

Система координат: МСК-60 (Зона 1)

Площадь сервитута: 100 кв.м

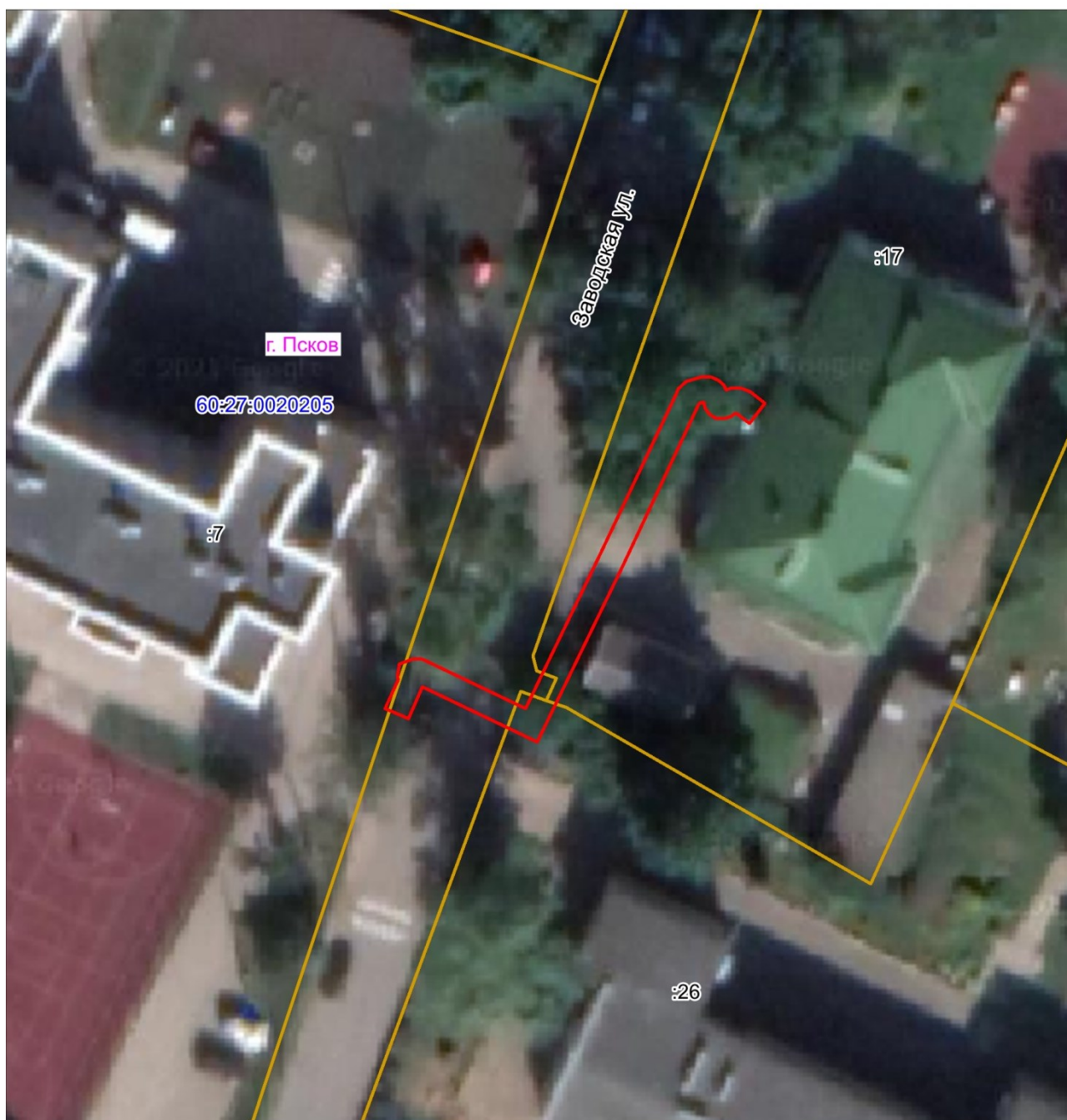

Масштаб 1:500

Используемые условные знаки и обозначения:

— Граница публичного сервитута

Каталог координат:

КЛ-0,4 кВ ТП №237 Д/С №6 ул. Заводская			
Номер угла	X, м	Y, м	Средняя квадратическая погрешность характерной точки
1	499123,63	1274197,21	0,1
2	499125,99	1274198,25	0,1
3	499126,13	1274198,18	0,1
4	499127,20	1274198,34	0,1
5	499127,63	1274199,49	0,1
6	499127,59	1274200,16	0,1
7	499123,65	1274208,39	0,1
8	499135,92	1274214,31	0,1
9	499148,72	1274220,36	0,1
10	499149,13	1274220,55	0,1
11	499149,75	1274221,18	0,1
12	499150,09	1274222,31	0,1
13	499150,10	1274223,21	0,1
14	499149,83	1274223,77	0,1
15	499149,43	1274224,19	0,1
16	499149,06	1274224,35	0,1
17	499149,21	1274224,79	0,1
18	499149,17	1274225,59	0,1
19	499148,92	1274226,23	0,1
20	499148,00	1274227,44	0,1
21	499146,41	1274226,22	0,1
22	499147,16	1274225,23	0,1
23	499147,19	1274225,07	0,1
24	499146,94	1274224,73	0,1
25	499146,78	1274224,23	0,1
26	499146,78	1274223,58	0,1
27	499147,11	1274223,04	0,1
28	499147,56	1274222,68	0,1
29	499148,08	1274222,56	0,1
30	499147,98	1274222,24	0,1
31	499147,86	1274222,16	0,1
32	499135,06	1274216,11	0,1
33	499120,98	1274209,33	0,1
34	499125,37	1274200,17	0,1
35	499122,83	1274199,04	0,1
1	499123,63	1274197,21	0,1

Глава города Пскова

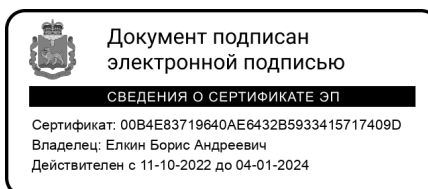

Б.А. Елкин