



АДМИНИСТРАЦИЯ ГОРОДА ПСКОВА  
**ПОСТАНОВЛЕНИЕ**

от 16.08.2023 № 1624

г. Псков

Об установлении публичного сервитута для размещения объекта электросетевого хозяйства «КЛ-0,4 кВ ТП №38 - КР-2264 Верхнебереговая д.11; ТП №38-д.11б ул.Герцена КР2265; Н.о. У д.11 ул.Школьная; Н.о. Между опор ул. Школьная; ул.Школьная У.О» в границах кадастровых кварталов 60:27:0010214, 60:27:0010215, 60:27:0010220 и земельных участков с кадастровыми номерами 60:27:0010215:5; 60:27:0010214:103; 60:27:0010214:109; 60:27:0010214:112; 60:27:0010215:1; 60:27:0010220:10; 60:27:0010214:104; 60:27:0010214:106; 60:27:0010214:16; 60:27:0010215:124; 60:27:0010220:16; 60:27:0010214:110; 60:27:0010215:7; 60:27:0010220:34

В соответствии со статьей 23, пунктом 1 статьи 39.37, подпунктом 4 статьи 39.38, статьей 39.39, пунктом 1 статьи 39.40, статьями 39.41, 39.42, 39.43, пунктом 1 статьи 39.45 Земельного кодекса Российской Федерации, пунктом 3, 4 статьи 3.6 Федерального закона от 25.10.2001 № 137-ФЗ «О введении в действие Земельного кодекса Российской Федерации», Федеральным законом от 06.10.2003 № 131-ФЗ «Об общих принципах организации местного самоуправления в Российской Федерации», Положением о распределении полномочий органов местного самоуправления муниципального образования «Город Псков», утвержденным решением Псковской городской Думы от 16.12.2016 № 2161, на основании ходатайства от 03.07.2023 и заявления (исх. № 221/23 - ПКБСЗ от 12.07.2023; вх. № КУМИ-01-5839 от 12.07.2023) Публичного акционерного общества «Россети Северо-Запад» (ИНН 7802312751, ОГРН 1047855175785), поданных Головановой Д.С. по доверенности № 60/33-н/60-2023-2-283 от 28.03.2023, удостоверенной нотариусом нотариального округа города Пскова и Псковского района Псковской области Семеновой Н.А., и схемы расположения границ публичного сервитута на кадастровом плане территории, руководствуясь статьями 28, 32 Устава муниципального образования «Город Псков», Администрация города Пскова

**ПОСТАНОВЛЯЕТ:**

1. Установить в пользу Публичного акционерного общества «Россети Северо-Запад» (ИНН 7802312751, ОГРН 1047855175785) публичный сервитут площадью 1195 кв. м в отношении земельных участков в границах кадастровых кварталов 60:27:0010214, 60:27:0010215, 60:27:0010220 и земельных участков с кадастровыми номерами: 60:27:0010214:103 с местоположением: Псковская область, г. Псков, ул. Первомайская, д. 22; 60:27:0010214:109 с местоположением: Псковская область, г. Псков, ул. Школьная, д. 9; 60:27:0010214:112 с местоположением: Псковская область, г. Псков, ул. Школьная, д. 13; 60:27:0010215:1 с местоположением: Псковская область, г. Псков, ул. Московская, у д. 1; 60:27:0010215:5 с местоположением: Псковская область, г. Псков; 60:27:0010220:10 с местоположением: Псковская область, г. Псков, ул. Верхне-Береговая, д. 9; 60:27:0010214:106 с местоположением: Псковская область, г. Псков, ул. Первомайская, д. 20; 60:27:0010215:124 с местоположением: Псковская область, г. Псков, ул. Московская, д. 1; 60:27:0010220:16 с местоположением: Псковская область, г. Псков, ул. Верхне-Береговая, д. 11; 60:27:0010214:110 с местоположением: Псковская область, г. Псков, ул. Школьная, д. 11; 60:27:0010215:7 с местоположением: Псковская область, г. Псков, ул. Герцена, д. 16; 60:27:0010220:34 с местоположением: Псковская область, г. Псков, ул. Верхне-Береговая, д. 6 и утвердить границу публичного сервитута согласно приложению к настоящему постановлению.

2. Цель установления публичного сервитута: размещение в целях эксплуатации объекта электросетевого хозяйства «КЛ-0,4 кВ ТП №38 - КР-2264 Верхнебереговая д.11;ТП №38-д.11б ул.Герцена КР2265; Н.о. У д.11 ул.Школьная; Н.о. Между опор ул. Школьная; ул.Школьная У.О» и его неотъемлемых технологических частей, необходимых для организации электроснабжения населения.

3. Срок публичного сервитута: 49 (сорок девять) лет.

4. Срок, в течение которого, в соответствии с расчетом заявителя, использование земельных участков (их частей) и (или) расположенных на них объектов недвижимости в соответствии с их разрешенным использованием будет, в соответствии с подпунктом 4 пункта 1 статьи 39.41 Земельного кодекса Российской Федерации, невозможно или существенно затруднено (при возникновении таких обстоятельств) – от 3 до 60 дней.

5. Порядок установления зон с особыми условиями использования территорий и содержание ограничений прав на земельные участки в границах таких зон установлен постановлением Правительства Российской Федерации от 24.02.2009 № 160 «О порядке установления охранных зон объектов электросетевого хозяйства и особых условий использования земельных участков, расположенных в границах таких зон».

6. Плата за публичный сервитут не устанавливается.

7. График проведения работ при осуществлении деятельности, для обеспечения которой устанавливается публичный сервитут: при отсутствии аварийных ситуаций, капитальный ремонт объекта электросетевого хозяйства производится с предварительным уведомлением собственников (землепользователей, землевладельцев, арендаторов) земельных участков 1 раз в 10 лет (продолжительность не превышает три месяца

для земельных участков, предназначенных для жилищного строительства (в том числе индивидуального жилищного строительства), ведения личного подсобного хозяйства, садоводства, огородничества; не превышает один год - в отношении иных земельных участков).

8. Публичное акционерное общество «Россети Северо-Запад» обязано привести земельный участок в состояние, пригодное для его использования в соответствии с разрешенным использованием, в срок не позднее чем три месяца после завершения эксплуатации объекта электросетевого хозяйства, указанного в пункте 2 настоящего постановления.

9. Комитету по управлению муниципальным имуществом города Пскова (Кузнецова Е.В.) в течение пяти рабочих дней со дня принятия настоящего постановления направить копию настоящего постановления с приложением утвержденной схемы расположения границ публичного сервитута:

9.1 в Управление Федеральной службы государственной регистрации, кадастра и картографии по Псковской области;

9.2 Публичному акционерному обществу «Россети Северо-Запад» (ИНН 7802312751, ОГРН 1047855175785).

10. Разместить настоящее постановление на официальном сайте муниципального образования «Город Псков» в сети «Интернет».

11. Публичный сервитут считается установленным со дня внесения сведений о нем в Единый государственный реестр недвижимости.

12. Контроль за исполнением настоящего постановления возложить на заместителя Главы города Пскова Ульянова А.М.

Глава города Пскова

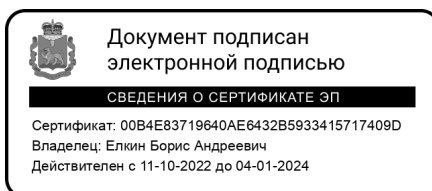

Б.А. Елкин

### СХЕМА ГРАНИЦ РАЗМЕЩЕНИЯ ПУБЛИЧНОГО СЕРВИТУТА

Объект: КЛ-0,4 кв ТП №38 - КР-2264 Верхнебереговая д.11; ТП №38-д.11б ул.Герцена КР2265; Н.о. У д.11 ул.Школьная; Н.о. Между опор ул. Школьная; ул.Школьная У.О

Местоположение: Псковская область, г. Псков.

Кадастровые кварталы: 60:27:0010214, 60:27:0010215, 60:27:0010220

Кадастровые номера земельных участков: 60:27:0010215:5; 60:27:0010214:103; 60:27:0010214:109; 60:27:0010214:112; 60:27:0010215:1; 60:27:0010220:10; 60:27:0010214:104; 60:27:0010214:106; 60:27:0010214:16; 60:27:0010215:124; 60:27:0010220:16; 60:27:0010214:110; 60:27:0010215:7; 60:27:0010220:34

Система координат: МСК-60 (Зона 1)

Площадь сервитута: 1195 кв.м

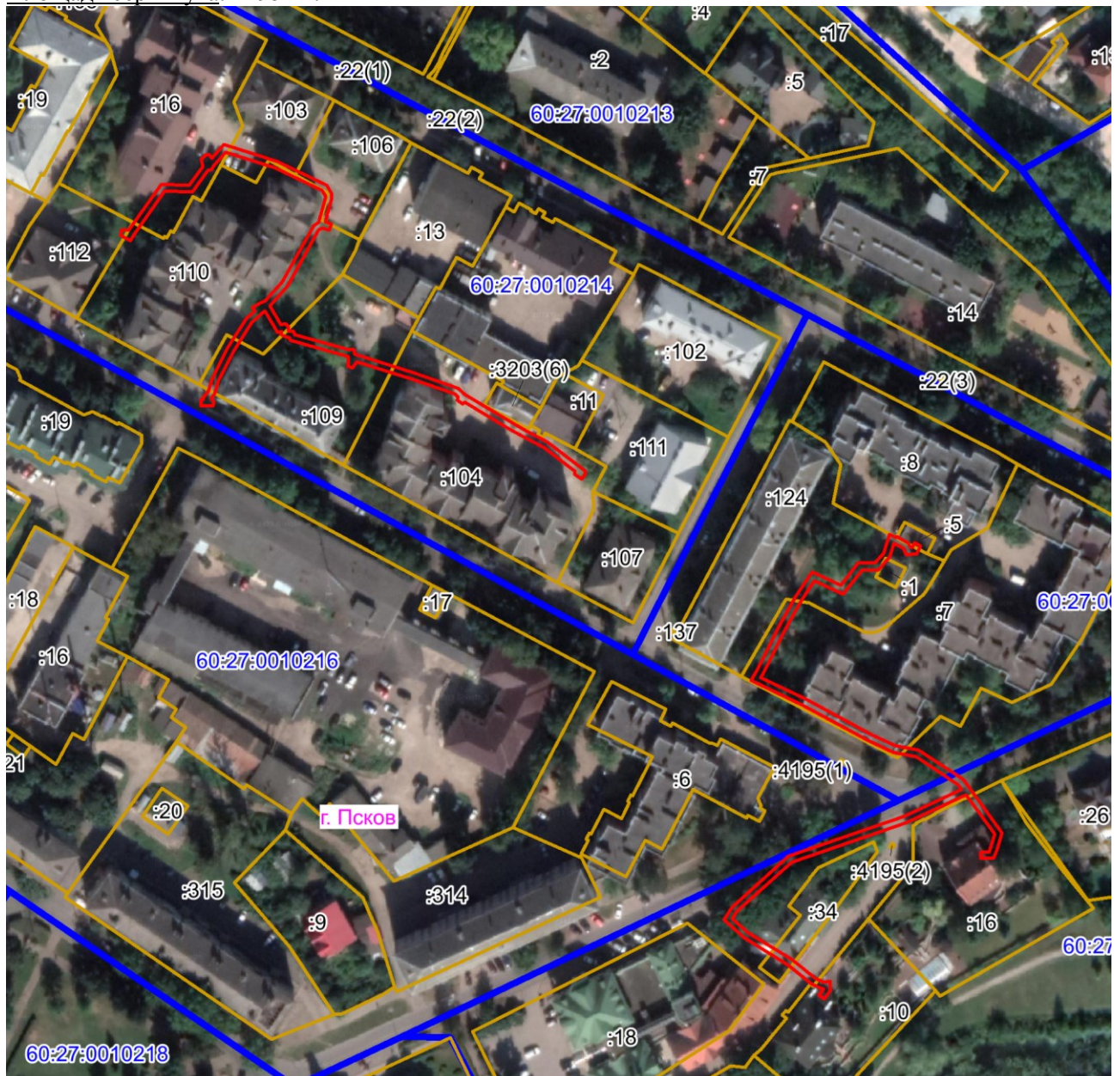

Масштаб 1:2000

Используемые условные знаки и обозначения:

— Граница публичного сервитута

Каталог координат:

<b>КЛ-0,4 кВ ТП №38 - КР-2264 Верхнебереговая д.11; ТП №38-д.11б ул.Герцена КР2265; Н.о. У д.11 ул.Школьная; Н.о. Между опор ул. Школьная; ул.Школьная У.О</b>			
<b>Номер угла</b>	<b>X, м</b>	<b>Y, м</b>	<b>Средняя квадратическая погрешность характерной точки</b>
1	500860,44	1273382,95	0,1
2	500859,45	1273384,80	0,1
3	500857,03	1273383,51	0,1
4	500856,83	1273380,43	0,1
5	500858,72	1273379,49	0,1
6	500860,30	1273376,64	0,1
7	500856,13	1273375,28	0,1
8	500854,66	1273374,05	0,1
9	500852,25	1273371,88	0,1
10	500852,07	1273366,76	0,1
11	500844,76	1273360,99	0,1
12	500848,88	1273352,35	0,1
13	500842,85	1273348,35	0,1
14	500833,78	1273343,33	0,1
15	500820,22	1273336,51	0,1
16	500819,23	1273335,91	0,1
17	500812,55	1273349,67	0,1
18	500801,78	1273369,78	0,1
19	500798,31	1273376,90	0,1
20	500797,00	1273384,17	0,1
21	500788,00	1273397,77	0,1
22	500771,65	1273409,67	0,1
23	500766,51	1273408,05	0,1
24	500763,94	1273407,19	0,1
25	500763,77	1273403,27	0,1
26	500765,77	1273403,19	0,1
27	500765,88	1273405,73	0,1
28	500767,13	1273406,15	0,1
29	500771,29	1273407,46	0,1
30	500783,36	1273398,67	0,1
31	500782,59	1273397,08	0,1
32	500774,89	1273380,52	0,1
33	500762,70	1273345,38	0,1
34	500747,58	1273328,54	0,1
35	500745,47	1273327,28	0,1
36	500741,24	1273331,95	0,1
37	500732,80	1273345,55	0,1
38	500727,17	1273352,54	0,1
39	500725,96	1273355,12	0,1
40	500726,35	1273357,19	0,1
41	500723,34	1273357,17	0,1
42	500720,78	1273355,29	0,1

**КЛ-0,4 кВ ТП №38 - КР-2264 Верхнебереговая д.11; ТП №38-д.11б ул.Герцена  
КР2265; Н.о. У д.11 ул.Школьная; Н.о. Между опор ул. Школьная; ул.Школьная  
У.О**

<b>Номер угла</b>	<b>X, м</b>	<b>Y, м</b>	<b>Средняя квадратическая погрешность характерной точки</b>
43	500721,97	1273353,69	0,1
44	500723,92	1273355,11	0,1
45	500723,86	1273354,85	0,1
46	500725,47	1273351,48	0,1
47	500731,17	1273344,39	0,1
48	500739,64	1273330,74	0,1
49	500745,09	1273324,74	0,1
50	500748,86	1273326,98	0,1
51	500764,46	1273344,34	0,1
52	500776,75	1273379,77	0,1
53	500784,41	1273396,23	0,1
54	500784,93	1273397,33	0,1
55	500786,42	1273396,24	0,1
56	500795,01	1273383,39	0,1
57	500796,29	1273376,24	0,1
58	500799,91	1273368,84	0,1
59	500810,68	1273348,71	0,1
60	500818,36	1273332,90	0,1
61	500820,65	1273334,31	0,1
62	500821,25	1273334,68	0,1
63	500834,76	1273341,47	0,1
64	500843,94	1273346,55	0,1
65	500851,55	1273351,62	0,1
66	500847,38	1273360,38	0,1
67	500854,14	1273365,71	0,1
68	500854,32	1273370,92	0,1
69	500856,03	1273372,47	0,1
70	500857,16	1273373,41	0,1
71	500863,09	1273375,33	0,1
72	500862,00	1273377,33	0,1
73	500862,26	1273377,47	0,1
74	500860,25	1273381,09	0,1
75	500859,02	1273381,70	0,1
76	500859,04	1273382,21	0,1
1	500860,44	1273382,95	0,1
77	500879,91	1273281,25	0,1
78	500881,42	1273278,99	0,1
79	500882,23	1273279,23	0,1
80	500889,63	1273269,60	0,1
81	500892,90	1273263,26	0,1
82	500895,25	1273259,21	0,1
83	500903,46	1273245,55	0,1
84	500902,95	1273244,77	0,1

**КЛ-0,4 кВ ТП №38 - КР-2264 Верхнебереговая д.11; ТП №38-д.11б ул.Герцена  
КР2265; Н.о. У д.11 ул.Школьная; Н.о. Между опор ул. Школьная; ул.Школьная  
У.О**

<b>Номер угла</b>	<b>X, м</b>	<b>Y, м</b>	<b>Средняя квадратическая погрешность характерной точки</b>
85	500904,08	1273243,14	0,1
86	500904,98	1273243,43	0,1
87	500905,92	1273242,38	0,1
88	500910,58	1273229,26	0,1
89	500915,80	1273212,51	0,1
90	500913,95	1273211,19	0,1
91	500914,39	1273209,80	0,1
92	500916,69	1273209,94	0,1
93	500917,57	1273209,85	0,1
94	500917,57	1273209,61	0,1
95	500922,45	1273192,24	0,1
96	500923,20	1273191,82	0,1
97	500923,19	1273191,11	0,1
98	500924,07	1273189,44	0,1
99	500925,12	1273189,44	0,1
100	500924,86	1273188,23	0,1
101	500931,42	1273184,47	0,1
102	500931,14	1273184,20	0,1
103	500931,01	1273183,80	0,1
104	500930,34	1273183,28	0,1
105	500927,90	1273180,30	0,1
106	500919,16	1273174,87	0,1
107	500910,01	1273170,22	0,1
108	500905,97	1273168,99	0,1
109	500904,61	1273167,94	0,1
110	500903,47	1273168,85	0,1
111	500902,34	1273168,49	0,1
112	500902,26	1273165,00	0,1
113	500904,26	1273164,96	0,1
114	500904,28	1273165,65	0,1
115	500904,60	1273165,39	0,1
116	500906,91	1273167,19	0,1
117	500910,76	1273168,36	0,1
118	500920,14	1273173,13	0,1
119	500929,24	1273178,78	0,1
120	500931,40	1273181,41	0,1
121	500932,47	1273180,47	0,1
122	500933,70	1273182,93	0,1
123	500934,39	1273184,45	0,1
124	500940,16	1273189,61	0,1
125	500957,49	1273199,26	0,1
126	500958,46	1273200,77	0,1
127	500966,40	1273202,92	0,1
128	500968,25	1273201,88	0,1

**КЛ-0,4 кВ ТП №38 - КР-2264 Верхнебереговая д.11; ТП №38-д.11б ул.Герцена  
КР2265; Н.о. У д.11 ул.Школьная; Н.о. Между опор ул. Школьная; ул.Школьная  
У.О**

<b>Номер угла</b>	<b>X, м</b>	<b>Y, м</b>	<b>Средняя квадратическая погрешность характерной точки</b>
129	500975,21	1273187,47	0,1
130	500980,02	1273172,42	0,1
131	500975,72	1273168,59	0,1
132	500974,67	1273168,15	0,1
133	500974,36	1273167,01	0,1
134	500967,73	1273162,23	0,1
135	500968,09	1273153,71	0,1
136	500954,53	1273144,31	0,1
137	500952,80	1273143,31	0,1
138	500954,64	1273140,16	0,1
139	500956,07	1273140,60	0,1
140	500956,07	1273142,75	0,1
141	500970,13	1273152,71	0,1
142	500969,79	1273161,20	0,1
143	500975,57	1273165,47	0,1
144	500977,71	1273165,01	0,1
145	500979,09	1273166,35	0,1
146	500979,35	1273167,29	0,1
147	500978,16	1273168,10	0,1
148	500982,32	1273171,78	0,1
149	500977,07	1273188,21	0,1
150	500969,79	1273203,28	0,1
151	500967,13	1273204,92	0,1
152	500966,13	1273204,92	0,1
153	500958,67	1273202,91	0,1
154	500958,01	1273204,70	0,1
155	500956,18	1273204,06	0,1
156	500956,80	1273201,94	0,1
157	500956,25	1273200,86	0,1
158	500938,98	1273191,25	0,1
159	500932,98	1273185,87	0,1
160	500927,12	1273189,24	0,1
161	500927,42	1273190,69	0,1
162	500926,69	1273191,50	0,1
163	500925,20	1273191,59	0,1
164	500925,22	1273192,98	0,1
165	500924,15	1273193,58	0,1
166	500919,58	1273209,87	0,1
167	500919,61	1273211,67	0,1
168	500918,12	1273211,80	0,1
169	500912,48	1273229,90	0,1
170	500907,67	1273243,42	0,1
171	500905,84	1273245,47	0,1
172	500896,97	1273260,23	0,1



**КЛ-0,4 кВ ТП №38 - КР-2264 Верхнебереговая д.11; ТП №38-д.116 ул.Герцена  
КР2265; Н.о. У д.11 ул.Школьная; Н.о. Между опор ул. Школьная; ул.Школьная  
У.О**

<b>Номер угла</b>	<b>X, м</b>	<b>Y, м</b>	<b>Средняя квадратическая погрешность характерной точки</b>
173	500894,66	1273264,22	0,1
174	500891,33	1273270,68	0,1
175	500882,44	1273282,26	0,1
176	500881,59	1273282,36	0,1
77	500879,91	1273281,25	0,1

Глава города Пскова

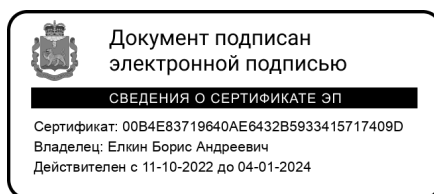

Б.А. Елкин