



АДМИНИСТРАЦИЯ ГОРОДА ПСКОВА
ПОСТАНОВЛЕНИЕ

от 18.08.2023 № 1664

г. Псков

Об установлении публичного сервитута для размещения объекта электросетевого хозяйства «КЛ-0,4 кВ ТП-199 НО по ул. Кузбасской дивизии; ТП-199 - опора у дома Кузбасской дивизии 36; уличное освещение у домов 30,32,34,38 Кузбасской дивизии» в границах земельных участков с кадастровыми номерами 60:27:0080103:1603; 60:27:0080103:1604; 60:27:0080103:2020; 60:27:0080103:1605; 60:27:0080103:1615; 60:27:0080103:2021; 60:27:0080103:1608; 60:27:0080103:19; 60:27:0080103:2023; 60:27:0080103:25; 60:27:0000000:4704

В соответствии со статьей 23, пунктом 1 статьи 39.37, подпунктом 4 статьи 39.38, статьей 39.39, пунктом 1 статьи 39.40, статьями 39.41, 39.42, 39.43, пунктом 1 статьи 39.45 Земельного кодекса Российской Федерации, пунктом 3, 4 статьи 3.6 Федерального закона от 25.10.2001 № 137-ФЗ «О введении в действие Земельного кодекса Российской Федерации», Федеральным законом от 06.10.2003 № 131-ФЗ «Об общих принципах организации местного самоуправления в Российской Федерации», Положением о распределении полномочий органов местного самоуправления муниципального образования «Город Псков», утвержденным решением Псковской городской Думы от 16.12.2016 № 2161, на основании ходатайства от 06.07.2023 и заявления (исх. № 217/23 - ПКБСЗ от 12.07.2023; вх. № КУМИ-01-5843 от 12.07.2023) Публичного акционерного общества «Россети Северо-Запад» (ИНН 7802312751, ОГРН 1047855175785), поданных Головановой Д.С. по доверенности № 60/33-н/60-2023-2-283 от 28.03.2023, удостоверенной нотариусом нотариального округа города Пскова и Псковского района Псковской области Семеновой Н.А., и схемы расположения границ публичного сервитута на кадастровом плане территории, руководствуясь статьями 28, 32 Устава муниципального образования «Город Псков», Администрация города Пскова

ПОСТАНОВЛЯЕТ:

1. Установить в пользу Публичного акционерного общества «Россети Северо-Запад» (ИНН 7802312751, ОГРН 1047855175785) публичный сервитут площадью 2108 кв. м в отношении земельных участков с кадастровыми номерами: 60:27:0080103:1603 с местоположением: Псковская область, г. Псков, ул. Кузбасской Дивизии, д. 46; 60:27:0080103:1604 с местоположением: Псковская область, г. Псков, ул. Кузбасской Дивизии, д. 34; 60:27:0080103:2020 с местоположением: Псковская область, г. Псков, ул. Кузбасской Дивизии, для эксплуатации д. 30; 60:27:0080103:1605 с местоположением: Псковская область, г. Псков, ул. Кузбасской Дивизии, д. 40; 60:27:0080103:1615 с местоположением: Псковская область, г. Псков, ул. Кузбасской Дивизии, д. 32; 60:27:0080103:2021 с местоположением: Псковская область, г. Псков, ул. Кузбасской Дивизии, для эксплуатации д. 30А; 60:27:0080103:1608 с местоположением: Псковская область, г. Псков, ул. Кузбасской Дивизии, д. 38; 60:27:0080103:19 с местоположением: Псковская область, г. Псков, ул. Кузбасской Дивизии, д. 36; 60:27:0080103:2023 с местоположением: Псковская область, г. Псков, в квартале 60:27:0080103; 60:27:0080103:25 с местоположением: Псковская область, г. Псков; 60:27:0000000:4704 с местоположением: Псковская область, г. Псков, ул. Кузбасской Дивизии и утвердить границу публичного сервитута согласно приложению к настоящему постановлению.

2. Цель установления публичного сервитута: размещение в целях эксплуатации объекта электросетевого хозяйства «КЛ-0,4 кВ ТП-199 НО по ул. Кузбасской дивизии; ТП-199 - опора у дома Кузбасской дивизии 36; уличное освещение у домов 30,32,34,38 Кузбасской дивизии» и его неотъемлемых технологических частей, необходимых для организации электроснабжения населения.

3. Срок публичного сервитута: 49 (сорок девять) лет.

4. Срок, в течение которого, в соответствии с расчетом заявителя, использование земельных участков (их частей) и (или) расположенных на них объектов недвижимости в соответствии с их разрешенным использованием будет, в соответствии с подпунктом 4 пункта 1 статьи 39.41 Земельного кодекса Российской Федерации, невозможно или существенно затруднено (при возникновении таких обстоятельств) – от 3 до 60 дней.

5. Порядок установления зон с особыми условиями использования территорий и содержание ограничений прав на земельные участки в границах таких зон установлен постановлением Правительства Российской Федерации от 24.02.2009 № 160 «О порядке установления охранных зон объектов электросетевого хозяйства и особых условий использования земельных участков, расположенных в границах таких зон».

6. Плата за публичный сервитут не устанавливается.

7. График проведения работ при осуществлении деятельности, для обеспечения которой устанавливается публичный сервитут: при отсутствии аварийных ситуаций, капитальный ремонт объекта электросетевого хозяйства производится с предварительным уведомлением собственников (землепользователей, землевладельцев, арендаторов) земельных участков 1 раз в 10 лет (продолжительность не превышает три месяца

для земельных участков, предназначенных для жилищного строительства (в том числе индивидуального жилищного строительства), ведения личного подсобного хозяйства, садоводства, огородничества; не превышает один год - в отношении иных земельных участков).

8. Публичное акционерное общество «Россети Северо-Запад» обязано привести земельный участок в состояние, пригодное для его использования в соответствии с разрешенным использованием, в срок не позднее чем три месяца после завершения эксплуатации объекта электросетевого хозяйства, указанного в пункте 2 настоящего постановления.

9. Комитету по управлению муниципальным имуществом города Пскова (Кузнецова Е.В.) в течение пяти рабочих дней со дня принятия настоящего постановления направить копию настоящего постановления с приложением утвержденной схемы расположения границ публичного сервитута:

9.1 в Управление Федеральной службы государственной регистрации, кадастра и картографии по Псковской области;

9.2 Публичному акционерному обществу «Россети Северо-Запад» (ИНН 7802312751, ОГРН 1047855175785).

10. Разместить настоящее постановление на официальном сайте муниципального образования «Город Псков» в сети «Интернет».

11. Публичный сервитут считается установленным со дня внесения сведений о нем в Единый государственный реестр недвижимости.

12. Контроль за исполнением настоящего постановления возложить на заместителя Главы Администрации города Пскова Ульянова А.М.

Глава города Пскова

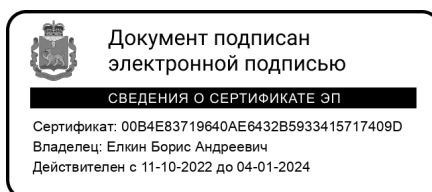

Б.А. Елкин

СХЕМА ГРАНИЦ РАЗМЕЩЕНИЯ ПУБЛИЧНОГО СЕРВИТУТА

Объект: КЛ-0,4 кВ ТП-199 НО по ул. Кузбасской дивизии; ТП-199 - опора у дома Кузбасской дивизии 36; уличное освещение у домов 30,32,34,38 Кузбасской дивизии

Местоположение: Псковская область, г. Псков.

Кадастровые номера земельных участков: 60:27:0080103:1603; 60:27:0080103:1604;
60:27:0080103:2020; 60:27:0080103:1605; 60:27:0080103:1615; 60:27:0080103:2021;
60:27:0080103:1608; 60:27:0080103:19; 60:27:0080103:2023; 60:27:0080103:25; 60:27:0000000:4704

Система координат: МСК-60 (Зона 1)

Площадь сервитута: 2108 кв.м

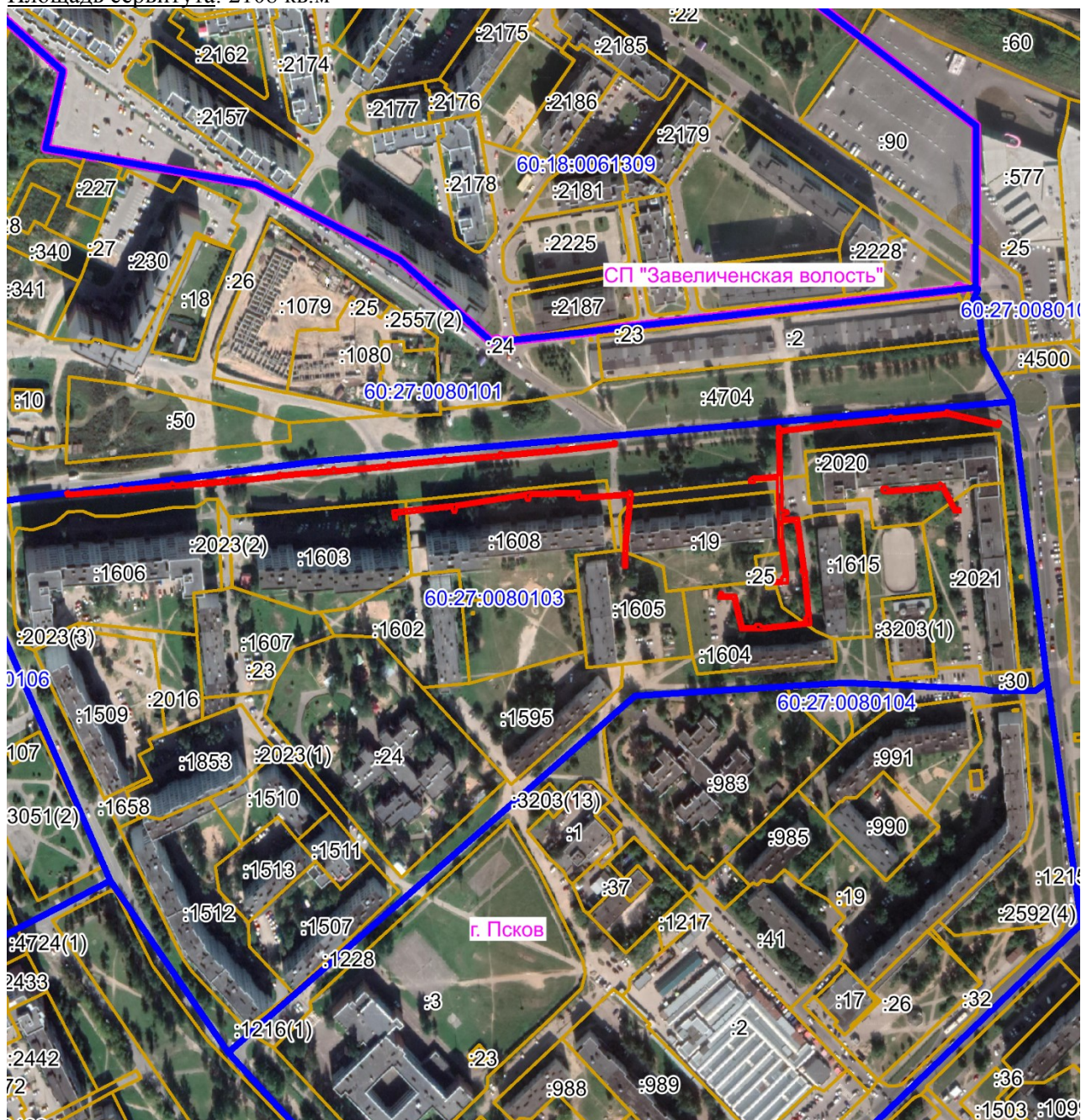

Масштаб 1:3000

Используемые условные знаки и обозначения:

— Граница публичного сервитута

Каталог координат:

КЛ-0,4 кВ ТП-199 НО по ул. Кузбасской дивизии; ТП-199 - опора у дома Кузбасской дивизии 36; уличное освещение у домов 30,32,34,38 Кузбасской дивизии			
Номер угла	X, м	Y, м	Средняя квадратическая погрешность характерной точки
1	500517,53	1270023,81	0,1
2	500519,53	1270023,66	0,1
3	500519,91	1270028,43	0,1
4	500522,13	1270028,95	0,1
5	500521,91	1270030,09	0,1
6	500525,66	1270029,98	0,1
7	500545,54	1270026,69	0,1
8	500553,03	1270026,72	0,1
9	500561,09	1270026,30	0,1
10	500567,14	1270025,99	0,1
11	500573,88	1270025,84	0,1
12	500583,15	1270025,81	0,1
13	500582,26	1270015,92	0,1
14	500582,16	1270011,63	0,1
15	500580,61	1270011,62	0,1
16	500580,61	1270008,42	0,1
17	500582,54	1270008,42	0,1
18	500584,09	1270010,06	0,1
19	500584,26	1270015,83	0,1
20	500585,21	1270026,36	0,1
21	500615,29	1270025,72	0,1
22	500615,62	1270027,22	0,1
23	500613,88	1270028,23	0,1
24	500617,58	1270060,97	0,1
25	500618,52	1270061,25	0,1
26	500618,64	1270062,73	0,1
27	500617,84	1270063,00	0,1
28	500621,05	1270095,69	0,1
29	500621,96	1270095,97	0,1
30	500622,08	1270097,34	0,1
31	500621,23	1270097,69	0,1
32	500624,39	1270131,07	0,1
33	500625,23	1270131,30	0,1
34	500625,33	1270132,66	0,1
35	500624,41	1270133,08	0,1
36	500617,86	1270163,26	0,1
37	500619,09	1270163,86	0,1
38	500618,22	1270165,66	0,1
39	500615,58	1270164,38	0,1
40	500622,53	1270132,31	0,1
41	500622,47	1270132,02	0,1
42	500619,17	1270097,15	0,1
43	500619,13	1270096,54	0,1

**КЛ-0,4 кВ ТП-199 НО по ул. Кузбасской дивизии; ТП-199 - опора у дома
Кузбасской дивизии 36; уличное освещение у домов 30,32,34,38 Кузбасской
дивизии**

Номер угла	X, м	Y, м	Средняя квадратическая погрешность характерной точки
44	500615,77	1270062,41	0,1
45	500615,66	1270061,84	0,1
46	500611,82	1270027,79	0,1
47	500562,86	1270028,86	0,1
48	500563,02	1270032,38	0,1
49	500561,17	1270032,51	0,1
50	500560,50	1270028,97	0,1
51	500558,31	1270029,12	0,1
52	500558,41	1270039,01	0,1
53	500526,21	1270043,53	0,1
54	500525,66	1270043,60	0,1
55	500496,06	1270046,35	0,1
56	500495,63	1270046,38	0,1
57	500492,17	1270046,64	0,1
58	500488,93	1270016,23	0,1
59	500488,72	1270014,91	0,1
60	500488,72	1270002,83	0,1
61	500508,51	1269998,00	0,1
62	500508,53	1269990,87	0,1
63	500508,28	1269990,78	0,1
64	500508,82	1269988,86	0,1
65	500512,23	1269989,81	0,1
66	500512,10	1269991,30	0,1
67	500510,51	1269991,75	0,1
68	500510,51	1269999,58	0,1
69	500490,72	1270004,40	0,1
70	500490,72	1270012,13	0,1
71	500491,22	1270011,99	0,1
72	500492,22	1270012,22	0,1
73	500492,27	1270015,33	0,1
74	500490,90	1270015,79	0,1
75	500493,95	1270044,50	0,1
76	500494,66	1270044,45	0,1
77	500494,84	1270043,17	0,1
78	500496,45	1270043,04	0,1
79	500496,80	1270044,27	0,1
80	500524,68	1270041,68	0,1
81	500524,79	1270040,74	0,1
82	500526,29	1270040,52	0,1
83	500526,71	1270041,44	0,1
84	500556,31	1270037,31	0,1
85	500556,32	1270028,55	0,1
86	500553,08	1270028,72	0,1
87	500545,62	1270028,69	0,1

**КЛ-0,4 кВ ТП-199 НО по ул. Кузбасской дивизии; ТП-199 - опора у дома
Кузбасской дивизии 36; уличное освещение у домов 30,32,34,38 Кузбасской
дивизии**

Номер угла	X, м	Y, м	Средняя квадратическая погрешность характерной точки
88	500525,84	1270031,98	0,1
89	500518,05	1270032,20	0,1
90	500518,05	1270030,47	0,1
91	500517,97	1270029,30	0,1
1	500517,53	1270023,81	0,1
92	500564,27	1270140,12	0,1
93	500562,27	1270140,12	0,1
94	500562,27	1270136,42	0,1
95	500577,05	1270128,71	0,1
96	500576,98	1270127,94	0,1
97	500574,69	1270103,89	0,1
98	500574,27	1270093,94	0,1
99	500574,65	1270091,40	0,1
100	500577,47	1270091,54	0,1
101	500577,47	1270094,99	0,1
102	500576,30	1270095,01	0,1
103	500576,69	1270103,75	0,1
104	500578,89	1270126,86	0,1
105	500579,67	1270126,63	0,1
106	500580,45	1270127,41	0,1
107	500580,23	1270128,23	0,1
108	500578,81	1270130,05	0,1
109	500564,27	1270137,63	0,1
92	500564,27	1270140,12	0,1
110	500527,92	1269931,66	0,1
111	500527,80	1269929,66	0,1
112	500533,04	1269929,35	0,1
113	500548,29	1269930,29	0,1
114	500560,28	1269931,59	0,1
115	500572,16	1269932,83	0,1
116	500569,96	1269902,20	0,1
117	500570,13	1269902,07	0,1
118	500569,96	1269901,36	0,1
119	500570,23	1269900,61	0,1
120	500571,08	1269900,48	0,1
121	500572,13	1269900,57	0,1
122	500573,00	1269900,34	0,1
123	500572,35	1269871,01	0,1
124	500570,25	1269870,78	0,1
125	500569,31	1269870,50	0,1
126	500569,34	1269869,09	0,1
127	500570,09	1269868,83	0,1

**КЛ-0,4 кВ ТП-199 НО по ул. Кузбасской дивизии; ТП-199 - опора у дома
Кузбасской дивизии 36; уличное освещение у домов 30,32,34,38 Кузбасской
дивизии**

Номер угла	X, м	Y, м	Средняя квадратическая погрешность характерной точки
128	500572,12	1269868,29	0,1
129	500565,17	1269824,91	0,1
130	500562,94	1269824,61	0,1
131	500562,03	1269824,30	0,1
132	500562,09	1269822,89	0,1
133	500562,98	1269822,63	0,1
134	500564,96	1269822,45	0,1
135	500561,02	1269787,26	0,1
136	500557,90	1269787,53	0,1
137	500557,73	1269785,54	0,1
138	500562,78	1269785,10	0,1
139	500567,04	1269823,15	0,1
140	500567,06	1269824,19	0,1
141	500574,25	1269869,03	0,1
142	500574,33	1269870,09	0,1
143	500575,03	1269901,87	0,1
144	500573,66	1269902,23	0,1
145	500572,71	1269902,63	0,1
146	500572,03	1269903,14	0,1
147	500574,16	1269932,61	0,1
148	500575,12	1269932,90	0,1
149	500575,16	1269934,15	0,1
150	500573,36	1269934,97	0,1
151	500560,08	1269933,58	0,1
152	500548,13	1269932,28	0,1
153	500533,04	1269931,35	0,1
110	500527,92	1269931,66	0,1
154	500606,20	1269923,15	0,1
155	500605,67	1269925,08	0,1
156	500603,50	1269924,49	0,1
157	500599,50	1269888,20	0,1
158	500596,45	1269853,96	0,1
159	500596,29	1269852,98	0,1
160	500593,47	1269818,27	0,1
161	500593,52	1269817,42	0,1
162	500590,00	1269783,77	0,1
163	500589,83	1269783,04	0,1
164	500586,69	1269748,90	0,1
165	500586,57	1269747,66	0,1
166	500583,89	1269715,07	0,1
167	500583,55	1269714,74	0,1
168	500580,33	1269682,43	0,1
169	500580,26	1269681,78	0,1

**КЛ-0,4 кВ ТП-199 НО по ул. Кузбасской дивизии; ТП-199 - опора у дома
Кузбасской дивизии 36; уличное освещение у домов 30,32,34,38 Кузбасской
дивизии**

Номер угла	X, м	Y, м	Средняя квадратическая погрешность характерной точки
170	500577,59	1269648,48	0,1
171	500577,45	1269647,03	0,1
172	500574,67	1269615,75	0,1
173	500574,69	1269615,00	0,1
174	500572,03	1269581,10	0,1
175	500574,19	1269580,05	0,1
176	500575,05	1269581,86	0,1
177	500574,16	1269582,29	0,1
178	500576,63	1269614,17	0,1
179	500577,72	1269615,13	0,1
180	500576,71	1269616,05	0,1
181	500579,37	1269646,13	0,1
182	500579,81	1269646,27	0,1
183	500580,76	1269647,00	0,1
184	500579,81	1269648,00	0,1
185	500579,57	1269648,12	0,1
186	500582,19	1269680,85	0,1
187	500582,94	1269680,98	0,1
188	500583,76	1269681,90	0,1
189	500582,94	1269682,78	0,1
190	500582,39	1269682,99	0,1
191	500585,34	1269713,31	0,1
192	500586,13	1269713,38	0,1
193	500586,79	1269714,11	0,1
194	500586,47	1269715,02	0,1
195	500585,91	1269715,31	0,1
196	500588,56	1269747,15	0,1
197	500589,04	1269747,22	0,1
198	500589,91	1269748,22	0,1
199	500589,04	1269749,04	0,1
200	500588,71	1269749,14	0,1
201	500591,72	1269781,86	0,1
202	500592,37	1269781,86	0,1
203	500592,95	1269782,53	0,1
204	500592,75	1269783,46	0,1
205	500592,03	1269783,96	0,1
206	500595,43	1269816,51	0,1
207	500596,38	1269817,51	0,1
208	500595,48	1269818,37	0,1
209	500598,21	1269851,90	0,1
210	500598,86	1269851,90	0,1
211	500599,40	1269852,54	0,1
212	500599,20	1269853,45	0,1
213	500598,47	1269854,05	0,1

**КЛ-0,4 кВ ТП-199 НО по ул. Кузбасской дивизии; ТП-199 - опора у дома
Кузбасской дивизии 36; уличное освещение у домов 30,32,34,38 Кузбасской
дивизии**

Номер угла	X, м	Y, м	Средняя квадратическая погрешность характерной точки
214	500601,41	1269887,16	0,1
215	500601,97	1269887,29	0,1
216	500602,79	1269888,13	0,1
217	500602,05	1269888,98	0,1
218	500601,64	1269889,23	0,1
219	500605,34	1269922,92	0,1
154	500606,20	1269923,15	0,1

Глава города Пскова



Документ подписан
электронной подписью

СВЕДЕНИЯ О СЕРТИФИКАТЕ ЭП

Сертификат: 00B4E83719640AE6432B5933415717409D
Владелец: Елкин Борис Андреевич
Действителен с 11-10-2022 до 04-01-2024

Б.А. Елкин