



АДМИНИСТРАЦИЯ ГОРОДА ПСКОВА  
**ПОСТАНОВЛЕНИЕ**

от 21.08.2023 № 1711

г. Псков

Об установлении публичного сервитута для размещения объекта электросетевого хозяйства «КЛ-0,4 кВ ТП №271 - опора уличного освещения на пешеходном мосту» в границах кадастровых кварталов 60:27:0020101, 60:27:0020102 и земельных участков с кадастровыми номерами 60:27:0020102:225, 60:27:0020102:2, 60:27:0020102:224, 60:27:0020102:25

В соответствии со статьей 23, пунктом 1 статьи 39.37, подпунктом 4 статьи 39.38, статьей 39.39, пунктом 1 статьи 39.40, статьями 39.41, 39.42, 39.43, пунктом 1 статьи 39.45 Земельного кодекса Российской Федерации, пунктом 3, 4 статьи 3.6 Федерального закона от 25.10.2001 № 137-ФЗ «О введении в действие Земельного кодекса Российской Федерации», Федеральным законом от 06.10.2003 № 131-ФЗ «Об общих принципах организации местного самоуправления в Российской Федерации», Положением о распределении полномочий органов местного самоуправления муниципального образования «Город Псков», утвержденным решением Псковской городской Думы от 16.12.2016 № 2161, на основании ходатайства от 27.06.2023 и заявления (исх. № 257/23 - ПКБСЗ от 13.07.2023; вх. № КУМИ-01-5909 от 13.07.2023) Публичного акционерного общества «Россети Северо-Запад» (ИНН 7802312751, ОГРН 1047855175785), поданных Головановой Д.С. по доверенности № 60/33-н/60-2023-2-283 от 28.03.2023, удостоверенной нотариусом нотариального округа города Пскова и Псковского района Псковской области Семеновой Н.А., и схемы расположения границ публичного сервитута на кадастровом плане территории, руководствуясь статьями 28, 32 Устава муниципального образования «Город Псков», Администрация города Пскова

**ПОСТАНОВЛЯЕТ:**

1. Установить в пользу Публичного акционерного общества «Россети Северо-Запад» (ИНН 7802312751, ОГРН 1047855175785) публичный сервитут площадью 333 кв. м в отношении земельных участков в границах кадастровых кварталов 60:27:0020101, 60:27:0020102 и земельных участков с кадастровыми

номерами: 60:27:0020102:225 с местоположением: Псковская область, г. Псков, ул. Металлистов, д. 3; 60:27:0020102:2 с местоположением: Псковская область, г. Псков, ул. Металлистов, д. 5; 60:27:0020102:224 с местоположением: Псковская область, г. Псков, ул. Металлистов, д. 7; 60:27:0020102:25 с местоположением: Псковская область, г. Псков и утвердить границу публичного сервитута согласно приложению к настоящему постановлению.

2. Цель установления публичного сервитута: размещение в целях эксплуатации объекта электросетевого хозяйства «КЛ-0,4 кВ ТП №271 - опора уличного освещения на пешеходном мосту» и его неотъемлемых технологических частей, необходимых для организации электроснабжения населения.

3. Срок публичного сервитута: 49 (сорок девять) лет.

4. Срок, в течение которого, в соответствии с расчетом заявителя, использование земельных участков (их частей) и (или) расположенных на них объектов недвижимости в соответствии с их разрешенным использованием будет, в соответствии с подпунктом 4 пункта 1 статьи 39.41 Земельного кодекса Российской Федерации, невозможно или существенно затруднено (при возникновении таких обстоятельств) – от 3 до 60 дней.

5. Порядок установления зон с особыми условиями использования территорий и содержание ограничений прав на земельные участки в границах таких зон установлен постановлением Правительства Российской Федерации от 24.02.2009 № 160 «О порядке установления охранных зон объектов электросетевого хозяйства и особых условий использования земельных участков, расположенных в границах таких зон».

6. Плата за публичный сервитут не устанавливается.

7. График проведения работ при осуществлении деятельности, для обеспечения которой устанавливается публичный сервитут: при отсутствии аварийных ситуаций, капитальный ремонт объекта электросетевого хозяйства производится с предварительным уведомлением собственников (землепользователей, землевладельцев, арендаторов) земельных участков 1 раз в 10 лет (продолжительность не превышает три месяца для земельных участков, предназначенных для жилищного строительства (в том числе индивидуального жилищного строительства), ведения личного подсобного хозяйства, садоводства, огородничества; не превышает один год - в отношении иных земельных участков).

8. Публичное акционерное общество «Россети Северо-Запад» обязано привести земельный участок в состояние, пригодное для его использования в соответствии с разрешенным использованием, в срок не позднее чем три месяца после завершения эксплуатации объекта электросетевого хозяйства, указанного в пункте 2 настоящего постановления.

9. Комитету по управлению муниципальным имуществом города Пскова (Кузнецова Е.В.) в течение пяти рабочих дней со дня принятия настоящего постановления направить копию настоящего постановления с приложением утвержденной схемы расположения границ публичного сервитута:

9.1 в Управление Федеральной службы государственной регистрации,

кадастра и картографии по Псковской области;

9.2 Публичному акционерному обществу «Россети Северо-Запад» (ИНН 7802312751, ОГРН 1047855175785).

10. Разместить настоящее постановление на официальном сайте муниципального образования «Город Псков» в сети «Интернет».

11. Публичный сервитут считается установленным со дня внесения сведений о нем в Единый государственный реестр недвижимости.

12. Контроль за исполнением настоящего постановления возложить на заместителя Главы Администрации города Пскова Ульянова А.М.

Глава города Пскова

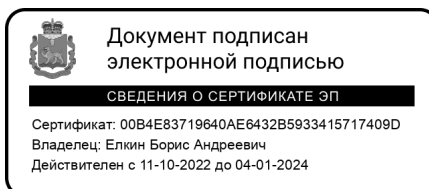

Б.А. Елкин

### СХЕМА ГРАНИЦ РАЗМЕЩЕНИЯ ПУБЛИЧНОГО СЕРВИТУТА

Объект: КЛ-0,4 кВ ТП №271 - опора уличного освещения на пешеходном мосту

Местоположение: Псковская область, г. Псков.

Кадастровые кварталы: 60:27:0020101, 60:27:0020102

Кадастровые номера земельных участков: 60:27:0020102:225, 60:27:0020102:2, 60:27:0020102:224, 60:27:0020102:25

Система координат: МСК-60 (Зона 1)

Площадь сервитута: 333 кв.м

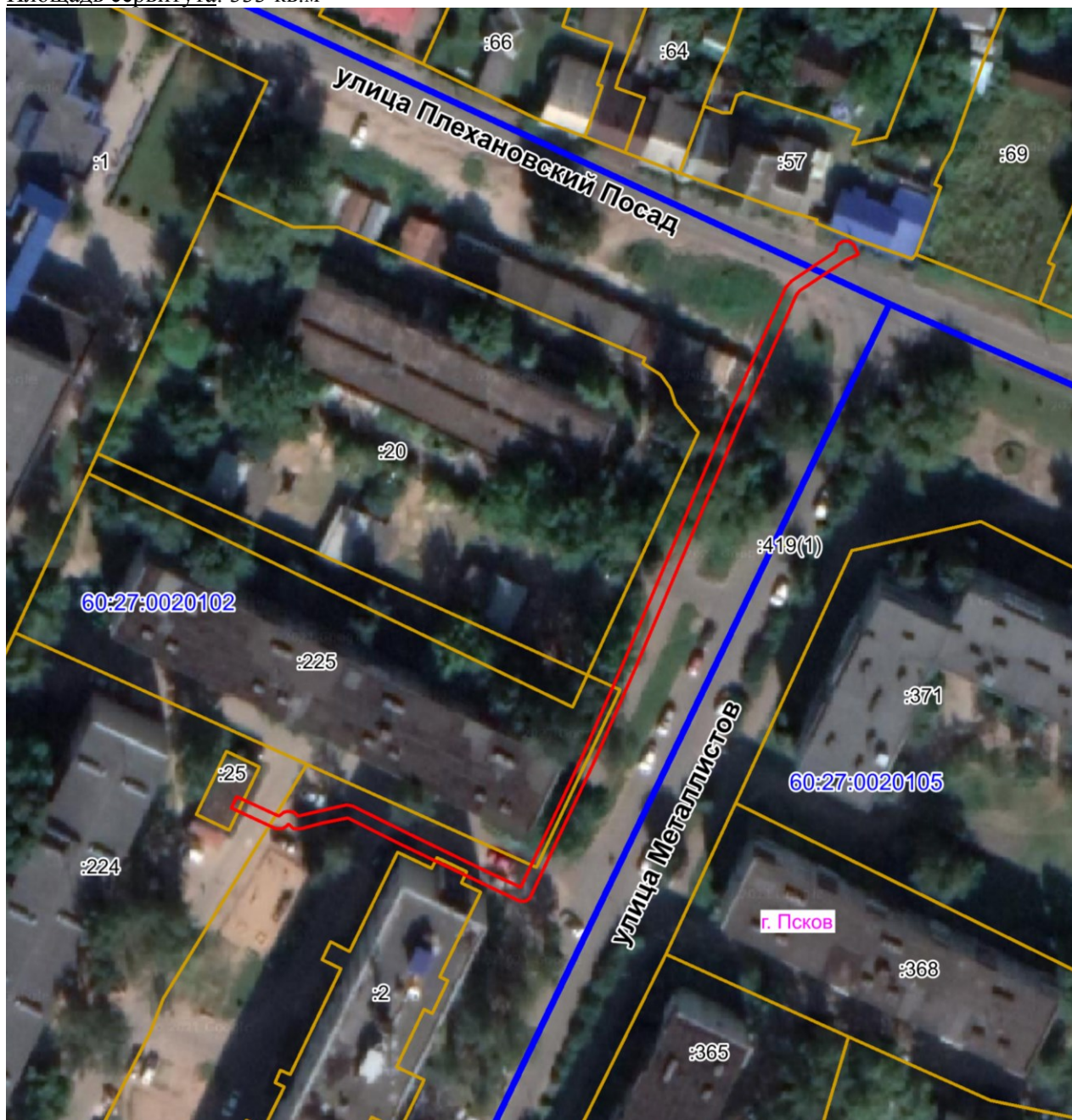

Масштаб 1:1000

#### Используемые условные знаки и обозначения:

— Граница публичного сервитута

## Каталог координат:

| <b>Публичный сервитут объекта электросетевого хозяйства<br/>КЛ-0,4 кВ ТП №271 - опора уличного освещения на пешеходном мосту</b> |             |             |   |
|--|-------------|-------------|---|
| <b>Номер угла</b>  | <b>X, м</b> | <b>Y, м</b> | <b>Средняя<br/>квадратическая<br/>погрешность<br/>характерной точки</b> |
| 1  | 499835,93   | 1274227,28  | 0,1   |
| 2  | 499834,43   | 1274227,98  | 0,1   |
| 3  | 499833,63   | 1274226,14  | 0,1   |
| 4  | 499828,78   | 1274218,85  | 0,1   |
| 5  | 499828,21   | 1274218,35  | 0,1   |
| 6  | 499808,61   | 1274209,57  | 0,1   |
| 7  | 499769,85   | 1274193,15  | 0,1   |
| 8  | 499755,32   | 1274186,77  | 0,1   |
| 9  | 499744,77   | 1274181,84  | 0,1   |
| 10   | 499733,42   | 1274176,44  | 0,1   |
| 11   | 499732,88   | 1274175,79  | 0,1   |
| 12   | 499732,91   | 1274174,95  | 0,1   |
| 13   | 499735,38   | 1274169,63  | 0,1   |
| 14   | 499741,81   | 1274156,29  | 0,1   |
| 15   | 499745,89   | 1274148,04  | 0,1   |
| 16   | 499745,95   | 1274147,86  | 0,1   |
| 17   | 499745,94   | 1274147,68  | 0,1   |
| 18   | 499745,12   | 1274143,85  | 0,1   |
| 19   | 499744,22   | 1274140,35  | 0,1   |
| 20   | 499744,27   | 1274139,42  | 0,1   |
| 21   | 499744,96   | 1274138,58  | 0,1   |
| 22   | 499744,64   | 1274138,26  | 0,1   |
| 23   | 499744,20   | 1274137,51  | 0,1   |
| 24   | 499744,20   | 1274136,72  | 0,1   |
| 25   | 499747,51   | 1274129,62  | 0,1   |
| 26   | 499749,33   | 1274130,46  | 0,1   |
| 27   | 499746,26   | 1274137,08  | 0,1   |
| 28   | 499746,55   | 1274137,40  | 0,1   |
| 29   | 499746,87   | 1274137,82  | 0,1   |
| 30   | 499747,02   | 1274138,50  | 0,1   |
| 31   | 499746,82   | 1274139,48  | 0,1   |
| 32   | 499746,25   | 1274140,17  | 0,1   |
| 33   | 499747,06   | 1274143,39  | 0,1   |
| 34   | 499747,94   | 1274147,44  | 0,1   |
| 35   | 499747,95   | 1274148,12  | 0,1   |
| 36   | 499747,77   | 1274148,76  | 0,1   |
| 37   | 499743,61   | 1274157,17  | 0,1   |
| 38   | 499737,18   | 1274170,49  | 0,1   |
| 39   | 499735,10   | 1274175,02  | 0,1   |
| 40   | 499745,63   | 1274180,04  | 0,1   |
| 41   | 499756,14   | 1274184,95  | 0,1   |

| <b>Публичный сервитут объекта электросетевого хозяйства<br/>КЛ-0,4 кВ ТП №271 - опора уличного освещения на пешеходном мосту</b> |             |             |   |
|--|-------------|-------------|---|
| <b>Номер угла</b>  | <b>X, м</b> | <b>Y, м</b> | <b>Средняя<br/>квадратическая<br/>погрешность<br/>характерной точки</b> |
| 42   | 499770,65   | 1274191,31  | 0,1   |
| 43   | 499809,41   | 1274207,73  | 0,1   |
| 44   | 499829,29   | 1274216,65  | 0,1   |
| 45   | 499830,30   | 1274217,51  | 0,1   |
| 46   | 499834,93   | 1274224,53  | 0,1   |
| 47   | 499835,04   | 1274224,46  | 0,1   |
| 48   | 499835,87   | 1274224,68  | 0,1   |
| 49   | 499836,47   | 1274225,54  | 0,1   |
| 50   | 499836,44   | 1274226,50  | 0,1   |
| 1  | 499835,93   | 1274227,28  | 0,1   |

Глава города Пскова

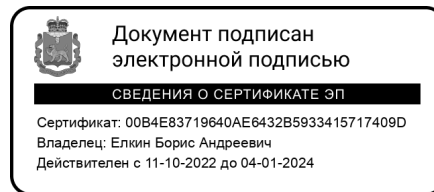

Б.А. Елкин