



АДМИНИСТРАЦИЯ ГОРОДА ПСКОВА
ПОСТАНОВЛЕНИЕ

от 21.08.2023 № 1693

г. Псков

Об установлении публичного сервитута для размещения объекта электросетевого хозяйства «КЛ-0,4 кВ ТП №187 - опоры уличного освещения ЦТП - Магазин» в границах кадастровых кварталов 60:27:0080201, 60:27:0080202 и земельных участков с кадастровыми номерами 60:27:0080201:26, 60:27:0080201:35, 60:27:0000000:3203, 60:27:0080202:1628, 60:27:0080202:2, 60:27:0080202:2008

В соответствии со статьей 23, пунктом 1 статьи 39.37, подпунктом 4 статьи 39.38, статьей 39.39, пунктом 1 статьи 39.40, статьями 39.41, 39.42, 39.43, пунктом 1 статьи 39.45 Земельного кодекса Российской Федерации, пунктом 3, 4 статьи 3.6 Федерального закона от 25.10.2001 № 137-ФЗ «О введении в действие Земельного кодекса Российской Федерации», Федеральным законом от 06.10.2003 № 131-ФЗ «Об общих принципах организации местного самоуправления в Российской Федерации», Положением о распределении полномочий органов местного самоуправления муниципального образования «Город Псков», утвержденным решением Псковской городской Думы от 16.12.2016 № 2161, на основании ходатайства от 11.07.2023 и заявления (исх. № 244/23 - ПКБСЗ от 13.07.2023; вх. № КУМИ-01-5964 от 14.07.2023) Публичного акционерного общества «Россети Северо-Запад» (ИНН 7802312751, ОГРН 1047855175785), поданных Головановой Д.С. по доверенности № 60/33-н/60-2023-2-283 от 28.03.2023, удостоверенной нотариусом нотариального округа города Пскова и Псковского района Псковской области Семеновой Н.А., и схемы расположения границ публичного сервитута на кадастровом плане территории, руководствуясь статьями 28, 32 Устава муниципального образования «Город Псков», Администрация города Пскова

1. Установить в пользу Публичного акционерного общества «Россети Северо-Запад» (ИНН 7802312751, ОГРН 1047855175785) публичный сервитут площадью 596 кв. м в отношении земельных участков в границах кадастровых

кварталов: 60:27:0080201, 60:27:0080202 и земельных участков с кадастровыми номерами: 60:27:0080201:26 с местоположением: Псковская область, г. Псков, ул. Западная, д. 5; 60:27:0080201:35 с местоположением: Псковская область, г. Псков; 60:27:0000000:3203 с местоположением: Псковская область, г. Псков; 60:27:0080202:1628 с местоположением: Псковская область, г. Псков, пр-кт Рижский, д. 61; 60:27:0080202:2 с местоположением: Псковская область, г. Псков, пр-кт Рижский, д. 61; 60:27:0080202:2008 с местоположением: Псковская область, г. Псков, пр-кт Рижский, у д. 61 и утвердить границу публичного сервитута согласно приложению к настоящему постановлению.

2. Цель установления публичного сервитута: размещение в целях эксплуатации объекта электросетевого хозяйства «КЛ-0,4 кВ ТП №187 - опоры уличного освещения ЦТП - Магазин» и его неотъемлемых технологических частей, необходимых для организации электроснабжения населения.

3. Срок публичного сервитута: 49 (сорок девять) лет.

4. Срок, в течение которого, в соответствии с расчетом заявителя, использование земельных участков (их частей) и (или) расположенных на них объектов недвижимости в соответствии с их разрешенным использованием будет, в соответствии с подпунктом 4 пункта 1 статьи 39.41 Земельного кодекса Российской Федерации, невозможно или существенно затруднено (при возникновении таких обстоятельств) – от 3 до 60 дней.

5. Порядок установления зон с особыми условиями использования территорий и содержание ограничений прав на земельные участки в границах таких зон установлен постановлением Правительства Российской Федерации от 24.02.2009 № 160 «О порядке установления охранных зон объектов электросетевого хозяйства и особых условий использования земельных участков, расположенных в границах таких зон».

6. Плата за публичный сервитут не устанавливается.

7. График проведения работ при осуществлении деятельности, для обеспечения которой устанавливается публичный сервитут: при отсутствии аварийных ситуаций, капитальный ремонт объекта электросетевого хозяйства производится с предварительным уведомлением собственников (землепользователей, землевладельцев, арендаторов) земельных участков 1 раз в 10 лет (продолжительность не превышает три месяца для земельных участков, предназначенных для жилищного строительства (в том числе индивидуального жилищного строительства), ведения личного подсобного хозяйства, садоводства, огородничества; не превышает один год - в отношении иных земельных участков).

8. Публичное акционерное общество «Россети Северо-Запад» обязано привести земельный участок в состояние, пригодное для его использования в соответствии с разрешенным использованием, в срок не позднее чем три месяца после завершения эксплуатации объекта электросетевого хозяйства, указанного в пункте 2 настоящего постановления.

9. Комитету по управлению муниципальным имуществом города Пскова (Кузнецова Е.В.) в течение пяти рабочих дней со дня принятия настоящего постановления направить копию настоящего постановления с приложением утвержденной схемы расположения границ публичного

сервитута:

9.1 в Управление Федеральной службы государственной регистрации, кадастра и картографии по Псковской области;

9.2 Публичному акционерному обществу «Россети Северо-Запад» (ИНН 7802312751, ОГРН 1047855175785).

10. Разместить настоящее постановление на официальном сайте муниципального образования «Город Псков» в сети «Интернет».

11. Публичный сервитут считается установленным со дня внесения сведений о нем в Единый государственный реестр недвижимости.

12. Контроль за исполнением настоящего постановления возложить на заместителя Главы Администрации города Пскова Ульянова А.М.

Глава города Пскова

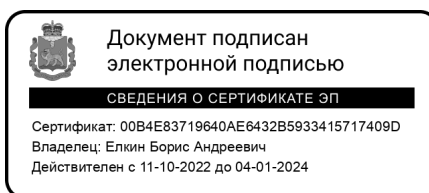

Б.А. Елкин

Объект: КЛ-0,4 кВ ТП №187 - опоры уличного освещения ЦТП - Магазин

Местоположение: Псковская область, г. Псков.

Кадастровые кварталы: 60:27:0080201, 60:27:0080202

Кадастровые номера земельных участков: 60:27:0080201:26, 60:27:0080201:35, 60:27:0000000:3203,
60:27:0080202:1628, 60:27:0080202:2, 60:27:0080202:2008

Система координат: МСК-60 (Зона 1)

Площадь сервитута: 596 кв.м

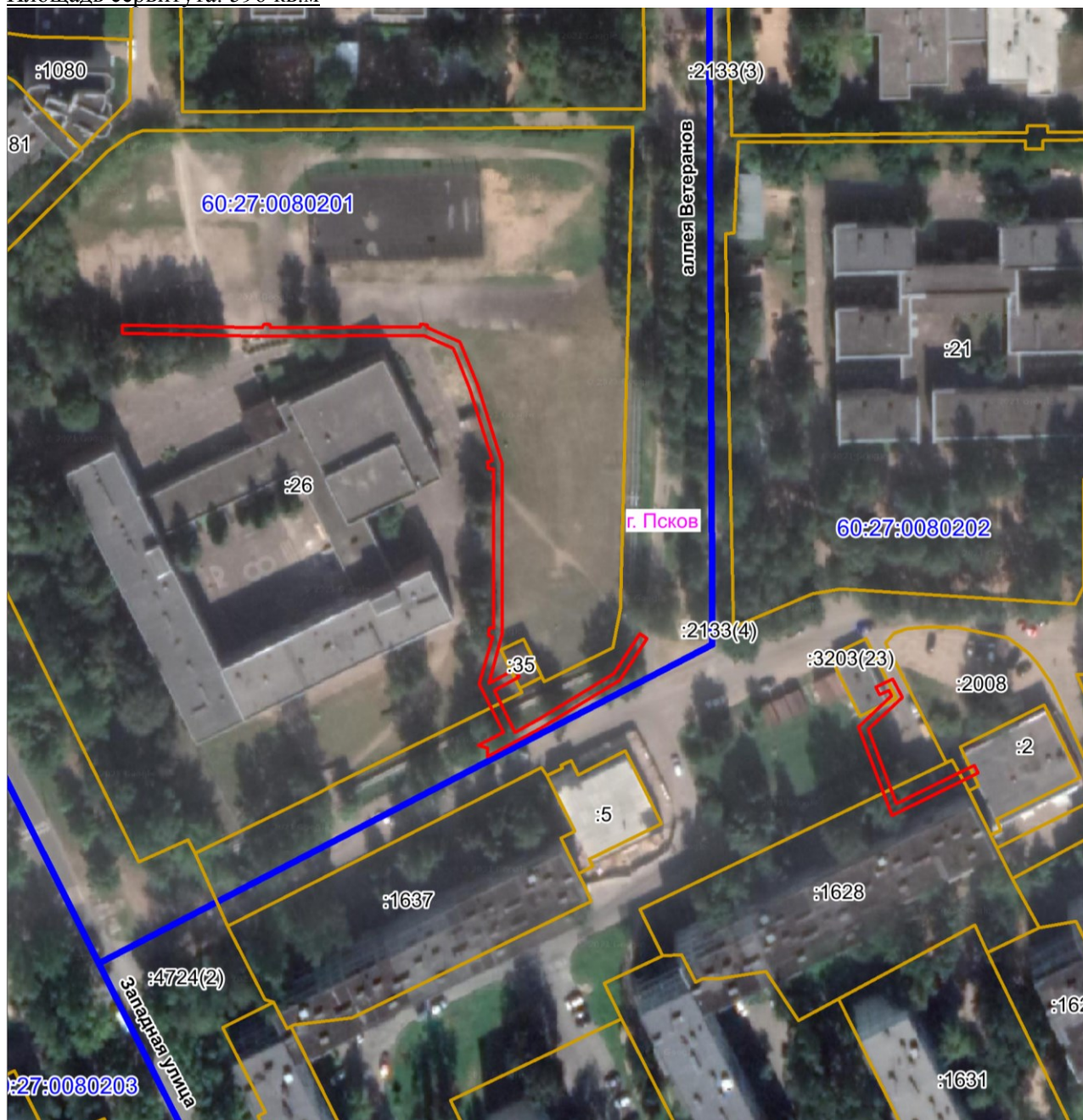

— Граница публичного сервитута

Каталог координат:

Контур 1			
1	499893,57	1270096,59	0,1
2	499892,91	1270129,39	0,1
3	499893,68	1270129,75	0,1
4	499893,67	1270131,14	0,1
5	499892,94	1270131,35	0,1
6	499893,15	1270166,44	0,1
7	499893,76	1270166,59	0,1
8	499893,51	1270168,15	0,1
9	499892,87	1270168,30	0,1
10	499889,59	1270175,72	0,1
11	499887,77	1270176,56	0,1
12	499879,38	1270179,96	0,1
13	499862,80	1270185,13	0,1
14	499860,76	1270185,75	0,1
15	499820,57	1270185,66	0,1
16	499809,19	1270182,66	0,1
17	499812,46	1270188,76	0,1
18	499810,70	1270189,72	0,1
19	499807,54	1270183,84	0,1
20	499797,64	1270188,68	0,1
21	499799,50	1270192,16	0,1
22	499800,37	1270193,75	0,1
23	499811,38	1270211,93	0,1
24	499820,81	1270218,09	0,1
25	499819,71	1270219,77	0,1
26	499809,90	1270213,35	0,1
27	499798,63	1270194,75	0,1
28	499797,74	1270193,10	0,1
29	499791,91	1270182,17	0,1
30	499793,89	1270182,41	0,1
31	499794,57	1270180,05	0,1
32	499797,61	1270186,04	0,1
33	499808,96	1270180,36	0,1
34	499820,10	1270183,45	0,1
35	499820,47	1270182,49	0,1
36	499822,14	1270182,68	0,1
37	499822,13	1270183,66	0,1
38	499859,65	1270183,75	0,1
39	499859,69	1270182,50	0,1
40	499860,51	1270182,53	0,1
41	499861,29	1270182,26	0,1

42	499861,67	1270183,38	0,1
43	499862,20	1270183,21	0,1
44	499878,70	1270178,08	0,1
45	499886,97	1270174,72	0,1
46	499888,07	1270174,22	0,1
47	499891,15	1270167,18	0,1
48	499890,91	1270129,88	0,1
49	499891,57	1270096,55	0,1
1	499893,57	1270096,59	0,1
Контур 2			
50	499808,24	1270273,41	0,1
51	499810,22	1270277,44	0,1
52	499805,82	1270279,62	0,1
53	499798,31	1270271,73	0,1
54	499780,79	1270278,32	0,1
55	499789,81	1270296,63	0,1
56	499788,01	1270297,51	0,1
57	499778,03	1270277,22	0,1
58	499798,85	1270269,39	0,1
59	499806,26	1270277,18	0,1
60	499807,54	1270276,54	0,1
61	499806,44	1270274,29	0,1
50	499808,24	1270273,41	0,1

Глава города Пскова

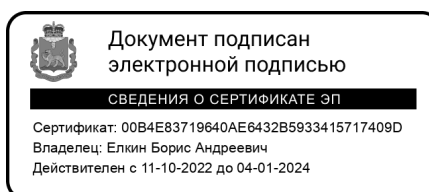

Б.А. Елкин