



АДМИНИСТРАЦИЯ ГОРОДА ПСКОВА
ПОСТАНОВЛЕНИЕ

от 13.09.2023 № 1930

г. Псков

Об установлении публичного сервитута для размещения объекта электросетевого хозяйства «КЛ-0,4 кВ ТП2-Иж б-на 43 к.1; ТП2 - КР Иж б-на 43 к.2; ТП2-опора (контакт), УО; ТП2-У.О. д.43 ул.Иж бат; ТП2-опора ВЛ 0,4кВ абонен.; ТП2-опора №5 н.осв..» в границах кадастровых кварталов 60:27:0110101, 60:27:0110103 и земельных участков с кадастровыми номерами 60:27:0110101:29, 60:27:0110103:21, 60:27:0110103:47, 60:27:0110103:3, 60:27:0110103:971, 60:27:0110103:972, 60:27:0110103:2319

В соответствии со статьей 23, пунктом 1 статьи 39.37, подпунктом 4 статьи 39.38, статьей 39.39, пунктом 1 статьи 39.40, статьями 39.41, 39.42, 39.43, пунктом 1 статьи 39.45 Земельного кодекса Российской Федерации, пунктом 3, 4 статьи 3.6 Федерального закона от 25.10.2001 № 137-ФЗ «О введении в действие Земельного кодекса Российской Федерации», Федеральным законом от 06.10.2003 № 131-ФЗ «Об общих принципах организации местного самоуправления в Российской Федерации», Положением о распределении полномочий органов местного самоуправления муниципального образования «Город Псков», утвержденным решением Псковской городской Думы от 16.12.2016 № 2161, на основании ходатайства от 24.07.2023 и заявления (исх. № 337/23 - ПКБСЗ от 01.08.2023; вх. № КУМИ-01-6677 от 01.08.2023) Публичного акционерного общества «Россети Северо-Запад» (ИНН 7802312751, ОГРН 1047855175785), поданных Головановой Д.С. по доверенности № 60/33-н/60-2023-2-708 от 19.07.2023, удостоверенной нотариусом нотариального округа города Пскова и Псковского района Псковской области Семеновой Н.А., и схемы расположения границ публичного сервитута на кадастровом плане территории, руководствуясь статьями 28, 32 Устава муниципального образования «Город Псков», Администрация города Пскова

ПОСТАНОВЛЯЕТ:

1. Установить в пользу Публичного акционерного общества «Россети Северо-Запад» (ИНН 7802312751, ОГРН 1047855175785) публичный сервитут

площадью 1528 кв. м в отношении земельных участков в границах кадастровых кварталов 60:27:0110101, 60:27:0110103 и земельных участков с кадастровыми номерами: 60:27:0110101:29 с местоположением: Псковская область, г. Псков, ул. Ижорского Батальона, д. 51; 60:27:0110103:21 с местоположением: Псковская область, г. Псков; 60:27:0110103:47 с местоположением: Псковская область, г. Псков, ул. Алексея Алехина, д. 1; 60:27:0110103:3 с местоположением: Псковская область, г. Псков, ул. Ижорского Батальона, д. 41А; 60:27:0110103:971 с местоположением: Псковская область, г. Псков, ул. Ижорского Батальона, д. 43; 60:27:0110103:972 с местоположением: Псковская область, г. Псков, ул. Ижорского Батальона, д. 45; 60:27:0110103:2319 с местоположением: Псковская область, г. Псков и утвердить границу публичного сервитута согласно приложению к настоящему постановлению.

2. Цель установления публичного сервитута: размещение в целях эксплуатации объекта электросетевого хозяйства «КЛ-0,4 кВ ТП2-Иж б-на 43 к.1; ТП2 - КР Иж б-на 43 к.2; ТП2-опора (контакт), УО; ТП2-У.О. д.43 ул.Иж бат; ТП2-опора ВЛ 0,4кВ абонен.; ТП2-опора №5 н.осв.» и его неотъемлемых технологических частей, необходимых для организации электроснабжения населения.

3. Срок публичного сервитута: 49 (сорок девять) лет.

4. Срок, в течение которого, в соответствии с расчетом заявителя, использование земельных участков (их частей) и (или) расположенных на них объектов недвижимости в соответствии с их разрешенным использованием будет, в соответствии с подпунктом 4 пункта 1 статьи 39.41 Земельного кодекса Российской Федерации, невозможно или существенно затруднено (при возникновении таких обстоятельств) – от 3 до 60 дней.

5. Порядок установления зон с особыми условиями использования территорий и содержание ограничений прав на земельные участки в границах таких зон установлен постановлением Правительства Российской Федерации от 24.02.2009 № 160 «О порядке установления охранных зон объектов электросетевого хозяйства и особых условий использования земельных участков, расположенных в границах таких зон».

6. Плата за публичный сервитут не устанавливается.

7. График проведения работ при осуществлении деятельности, для обеспечения которой устанавливается публичный сервитут: при отсутствии аварийных ситуаций, капитальный ремонт объекта электросетевого хозяйства производится с предварительным уведомлением собственников (землепользователей, землевладельцев, арендаторов) земельных участков 1 раз в 10 лет (продолжительность не превышает три месяца для земельных участков, предназначенных для жилищного строительства (в том числе индивидуального жилищного строительства), ведения личного подсобного хозяйства, садоводства, огородничества; не превышает один год - в отношении иных земельных участков).

8. Публичное акционерное общество «Россети Северо-Запад» обязано привести земельный участок в состояние, пригодное для его использования в соответствии с разрешенным использованием, в срок не позднее чем три

месяца после завершения эксплуатации объекта электросетевого хозяйства, указанного в пункте 2 настоящего постановления.

9. Комитету по управлению муниципальным имуществом города Пскова (Кузнецова Е.В.) в течение пяти рабочих дней со дня принятия настоящего постановления направить копию настоящего постановления с приложением утвержденной схемы расположения границ публичного сервитута:

9.1 в Управление Федеральной службы государственной регистрации, кадастра и картографии по Псковской области;

9.2 Публичному акционерному обществу «Россети Северо-Запад» (ИНН 7802312751, ОГРН 1047855175785).

10. Разместить настоящее постановление на официальном сайте муниципального образования «Город Псков» в сети «Интернет».

11. Публичный сервитут считается установленным со дня внесения сведений о нем в Единый государственный реестр недвижимости.

12. Контроль за исполнением настоящего постановления возложить на заместителя Главы Администрации города Пскова Ульянова А.М.

Глава города Пскова

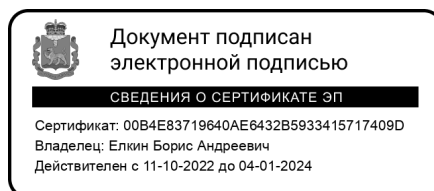

Б.А. Елкин

СХЕМА ГРАНИЦ РАЗМЕЩЕНИЯ ПУБЛИЧНОГО СЕРВИТУТА

Объект: КЛ-0,4 кВ ТП2-Иж б-на 43 к.1; ТП2 - КР Иж б-на 43 к.2; ТП2-опора (контакт), УО; ТП2-У.О.
д.43 ул.Иж бат; ТП2-опора ВЛ 0,4кВ абонен.; ТП2-опора №5 н.осв..

Местоположение: Псковская область, г. Псков.

Кадастровые кварталы: 60:27:0110101, 60:27:0110103.

Кадастровые номера земельных участков: 60:27:0110101:29, 60:27:0110103:21, 60:27:0110103:47,
60:27:0110103:3, 60:27:0110103:971, 60:27:0110103:972, 60:27:0110103:2319

Система координат: МСК-60 (Зона 1)

Площадь сервитута: 1528 кв.м

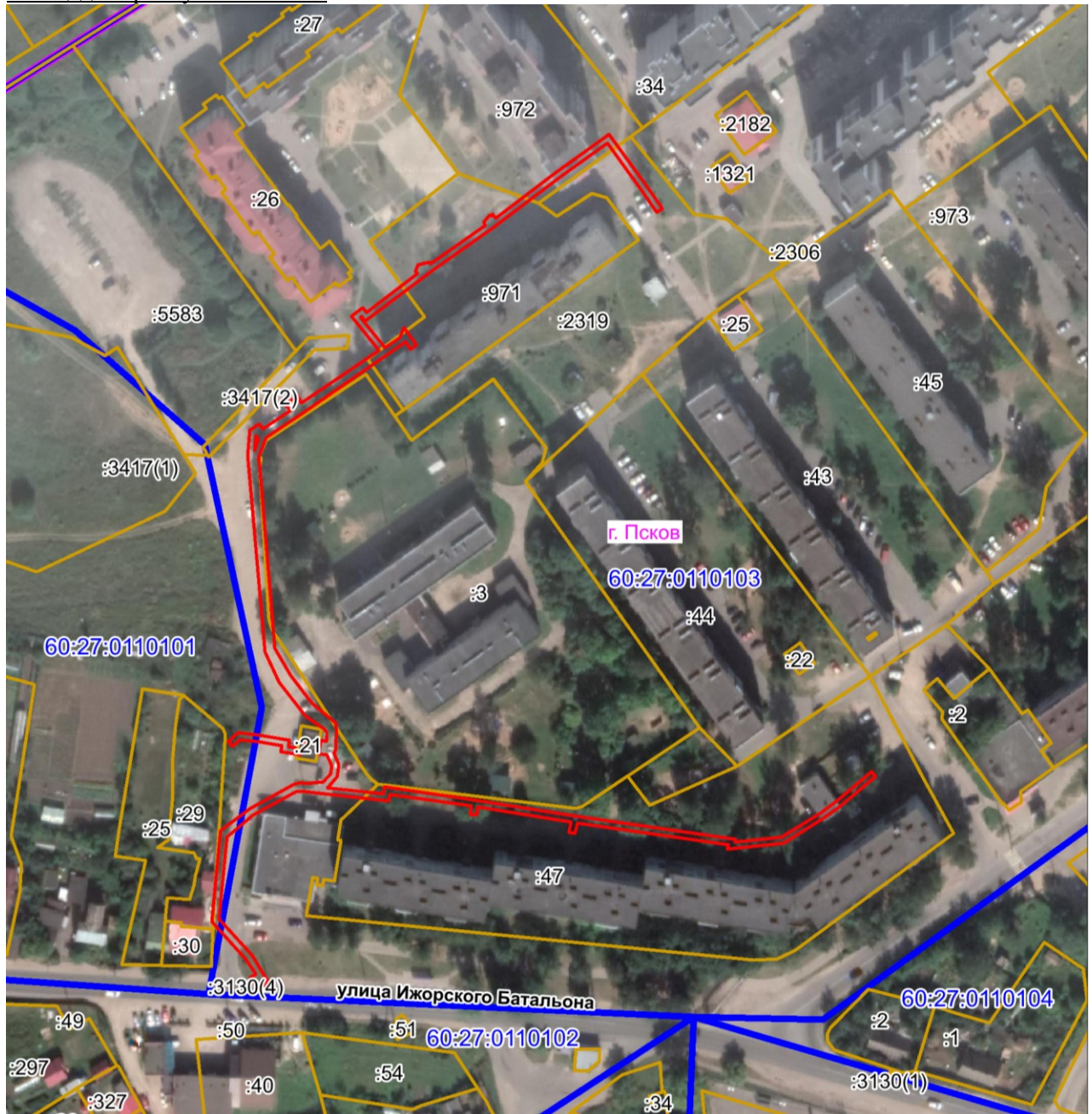

Масштаб 1:2000

Используемые условные знаки и обозначения:

— Граница публичного сервитута

Каталог координат:

КЛ-0,4 кВ ТП2-Иж б-на 43 к.1; ТП2 - КР Иж б-на 43 к.2; ТП2-опора (контакт), УО; ТП2-У.О. д.43 ул.Иж бат; ТП2-опора ВЛ 0,4кВ абонен.; ТП2-опора №5 н.осв..			
Номер угла	X, м	Y, м	Средняя квадратическая погрешность характерной точки
Контур 1			
1	502387,79	1270107,22	0,1
2	502386,53	1270108,26	0,1
3	502400,68	1270127,03	0,1
4	502412,79	1270143,71	0,1
5	502396,66	1270155,40	0,1
6	502389,44	1270160,29	0,1
7	502388,32	1270158,63	0,1
8	502395,52	1270153,76	0,1
9	502409,99	1270143,27	0,1
10	502399,08	1270128,21	0,1
11	502383,73	1270107,86	0,1
12	502369,37	1270087,53	0,1
13	502368,73	1270086,64	0,1
14	502354,21	1270067,54	0,1
15	502355,74	1270066,40	0,1
16	502355,52	1270066,11	0,1
17	502354,85	1270066,65	0,1
18	502345,94	1270073,81	0,1
19	502349,09	1270078,37	0,1
20	502352,24	1270079,74	0,1
21	502346,78	1270083,54	0,1
22	502345,53	1270081,74	0,1
23	502347,75	1270080,18	0,1
24	502324,93	1270047,31	0,1
25	502317,82	1270036,70	0,1
26	502311,54	1270034,36	0,1
27	502308,84	1270034,58	0,1
28	502251,98	1270039,44	0,1
29	502243,40	1270044,34	0,1
30	502234,81	1270050,90	0,1
31	502228,57	1270058,40	0,1
32	502225,36	1270058,67	0,1
33	502222,22	1270058,27	0,1
34	502220,62	1270058,49	0,1
35	502219,04	1270057,81	0,1
36	502215,60	1270059,35	0,1
37	502211,76	1270058,87	0,1
38	502208,31	1270055,74	0,1
39	502206,32	1270073,22	0,1
40	502208,53	1270073,53	0,1

КЛ-0,4 кВ ТП2-Иж б-на 43 к.1;ТП2 - КР Иж б-на 43 к.2;ТП2-опора (контакт),УО; ТП2-У.О. д.43 ул.Иж бат;ТП2-опора ВЛ 0,4кВ абонен.;ТП2-опора №5 н.осв..			
Номер угла	X, м	Y, м	Средняя квадратическая погрешность характерной точки
41	502204,56	1270101,20	0,1
42	502199,19	1270134,17	0,1
43	502192,22	1270183,25	0,1
44	502191,32	1270183,10	0,1
45	502192,83	1270197,54	0,1
46	502200,35	1270209,54	0,1
47	502204,15	1270214,88	0,1
48	502213,27	1270225,70	0,1
49	502211,75	1270226,98	0,1
50	502202,57	1270216,10	0,1
51	502198,69	1270210,66	0,1
52	502190,89	1270198,20	0,1
53	502189,06	1270180,68	0,1
54	502190,52	1270180,93	0,1
55	502197,23	1270133,86	0,1
56	502194,07	1270133,13	0,1
57	502194,38	1270131,19	0,1
58	502197,55	1270131,81	0,1
59	502202,28	1270102,80	0,1
60	502199,70	1270102,32	0,1
61	502199,99	1270100,38	0,1
62	502202,58	1270100,76	0,1
63	502206,27	1270075,23	0,1
64	502204,12	1270074,92	0,1
65	502207,24	1270047,45	0,1
66	502207,10	1270045,92	0,1
67	502199,74	1270032,62	0,1
68	502193,32	1270024,88	0,1
69	502192,97	1270024,45	0,1
70	502167,17	1270021,92	0,1
71	502155,88	1270032,23	0,1
72	502149,19	1270036,38	0,1
73	502147,67	1270037,44	0,1
74	502145,15	1270034,07	0,1
75	502148,89	1270031,74	0,1
76	502149,89	1270033,36	0,1
77	502154,54	1270030,46	0,1
78	502166,40	1270019,63	0,1
79	502194,92	1270022,45	0,1
80	502201,57	1270031,40	0,1
81	502209,20	1270045,16	0,1
82	502209,88	1270047,27	0,1

КЛ-0,4 кВ ТП2-Иж б-на 43 к.1;ТП2 - КР Иж б-на 43 к.2;ТП2-опора (контакт),УО; ТП2-У.О. д.43 ул.Иж бат;ТП2-опора ВЛ 0,4кВ абонен.;ТП2-опора №5 н.осв..			
Номер угла	Х, м	У, м	Средняя квадратическая погрешность характерной точки
83	502209,59	1270048,86	0,1
84	502210,09	1270054,39	0,1
85	502212,73	1270056,78	0,1
86	502215,27	1270057,08	0,1
87	502218,61	1270055,60	0,1
88	502218,97	1270052,98	0,1
89	502220,39	1270053,20	0,1
90	502221,37	1270053,33	0,1
91	502223,14	1270053,69	0,1
92	502222,82	1270055,50	0,1
93	502224,63	1270055,65	0,1
94	502225,54	1270055,65	0,1
95	502226,65	1270054,75	0,1
96	502230,68	1270048,98	0,1
97	502241,23	1270040,73	0,1
98	502250,73	1270036,25	0,1
99	502312,31	1270030,95	0,1
100	502320,21	1270031,56	0,1
101	502322,14	1270034,43	0,1
102	502320,56	1270035,63	0,1
103	502326,39	1270044,21	0,1
104	502328,22	1270042,57	0,1
105	502330,93	1270046,48	0,1
106	502328,71	1270047,64	0,1
107	502345,16	1270071,87	0,1
108	502353,59	1270065,09	0,1
109	502355,88	1270063,25	0,1
110	502358,54	1270066,80	0,1
111	502357,03	1270067,94	0,1
112	502369,13	1270083,86	0,1
113	502369,93	1270083,26	0,1
114	502371,82	1270084,14	0,1
115	502372,76	1270087,54	0,1
116	502372,15	1270087,99	0,1
117	502384,29	1270105,17	0,1
118	502385,22	1270104,52	0,1
119	502387,49	1270106,43	0,1
120	502387,12	1270106,78	0,1
1	502387,79	1270107,22	0,1
Внутренний контур			
121	502318,45	1270033,44	0,1
122	502317,39	1270034,26	0,1

КЛ-0,4 кВ ТП2-Иж б-на 43 к.1;ТП2 - КР Иж б-на 43 к.2;ТП2-опора (контакт),УО; ТП2-У.О. д.43 ул.Иж бат;ТП2-опора ВЛ 0,4кВ абонен.;ТП2-опора №5 н.осв..			
Номер угла	Х, м	У, м	Средняя квадратическая погрешность характерной точки
123	502313,74	1270033,10	0,1
121	502318,45	1270033,44	0,1
Контур 2			
124	502222,67	1270024,83	0,1
125	502225,49	1270027,77	0,1
126	502224,65	1270034,98	0,1
127	502223,15	1270043,89	0,1
128	502221,18	1270043,52	0,1
129	502220,81	1270045,69	0,1
130	502222,79	1270046,04	0,1
131	502222,26	1270049,10	0,1
132	502220,28	1270048,76	0,1
133	502220,47	1270047,66	0,1
134	502218,51	1270047,31	0,1
135	502219,54	1270041,18	0,1
136	502221,51	1270041,55	0,1
137	502222,67	1270034,70	0,1
138	502223,39	1270028,47	0,1
139	502221,23	1270026,21	0,1
124	502222,67	1270024,83	0,1

Глава города Пскова

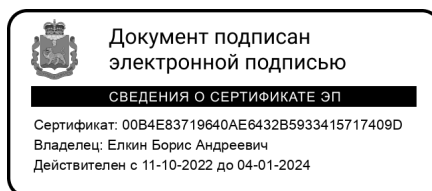

Б.А. Елкин