



АДМИНИСТРАЦИЯ ГОРОДА ПСКОВА  
**ПОСТАНОВЛЕНИЕ**

от 13.09.2023 № 1932

г. Псков

Об установлении публичного сервитута для размещения объекта электросетевого хозяйства «КЛ-0,4 кВ ТП194 НОул.Западной; ТП194-УО д.15,17Западная; УО. д.65 Коммун,д.13,15 Западная; УО Коммунальная,63; УО д.46,44,42 ул.Кузб див д.23 Западная» в границах кадастровых кварталов 60:27:0080103, 60:27:0080104 и земельных участков с кадастровыми номерами 60:27:0080103:1595; 60:27:0080103:1603; 60:27:0080104:986; 60:27:0080103:1602; 60:27:0080104:2; 60:27:0080104:987; 60:27:0080103:24; 60:27:0080104:989; 60:27:0080103:2023; 60:27:0080104:992; 60:27:0080104:3; 60:27:0000000:4704; 60:27:0080104:1227; 60:27:0000000:4724; 60:27:0080104:1228

В соответствии со статьей 23, пунктом 1 статьи 39.37, подпунктом 4 статьи 39.38, статьей 39.39, пунктом 1 статьи 39.40, статьями 39.41, 39.42, 39.43, пунктом 1 статьи 39.45 Земельного кодекса Российской Федерации, пунктом 3, 4 статьи 3.6 Федерального закона от 25.10.2001 № 137-ФЗ «О введении в действие Земельного кодекса Российской Федерации», Федеральным законом от 06.10.2003 № 131-ФЗ «Об общих принципах организации местного самоуправления в Российской Федерации», Положением о распределении полномочий органов местного самоуправления муниципального образования «Город Псков», утвержденным решением Псковской городской Думы от 16.12.2016 № 2161, на основании ходатайства от 19.07.2023 и заявления (исх. № 330/23 - ПКБСЗ от 01.08.2023; вх. № КУМИ-01-6693 от 01.08.2023) Публичного акционерного общества «Россети Северо-Запад» (ИНН 7802312751, ОГРН 1047855175785), поданных Головановой Д.С. по доверенности № 60/33-н/60-2023-2-708 от 19.07.2023, удостоверенной нотариусом нотариального округа города Пскова и Псковского района Псковской области Семеновой Н.А., и схемы расположения границ публичного сервитута на кадастровом плане территории, руководствуясь статьями 28, 32 Устава муниципального образования «Город Псков», Администрация города Пскова

**ПОСТАНОВЛЯЕТ:**

1. Установить в пользу Публичного акционерного общества «Россети Северо-Запад» (ИНН 7802312751, ОГРН 1047855175785) публичный сервитут площадью 2580 кв. м в отношении земельных участков в границах кадастровых кварталов 60:27:0080103, 60:27:0080104 и земельных участков с кадастровыми номерами: 60:27:0080103:1595 с местоположением: Псковская область, г. Псков, ул. Кузбасской Дивизии, д. 42; 60:27:0080103:1603 с местоположением: Псковская область, г. Псков, ул. Кузбасской Дивизии, д. 46; 60:27:0080104:986 с местоположением: Псковская область, г. Псков, ул. Западная, д. 13; 60:27:0080103:1602 с местоположением: Псковская область, г. Псков, ул. Кузбасской Дивизии, д. 44; 60:27:0080104:2 с местоположением: Псковская область, г. Псков, ул. Коммунальная, д. 57А; 60:27:0080104:987 с местоположением: Псковская область, г. Псков, ул. Западная, д. 15; 60:27:0080103:24 с местоположением: Псковская область, г. Псков, ул. Западная, д. 29; 60:27:0080104:989 с местоположением: Псковская область, г. Псков, ул. Коммунальная, д. 61; 60:27:0080103:2023 с местоположением: Псковская область, г. Псков, в квартале 60:27:0080103; 60:27:0080104:992 с местоположением: Псковская область, г. Псков, ул. Коммунальная, д. 65; 60:27:0080104:3 с местоположением: Псковская область, г. Псков, ул. Западная, д. 19; 60:27:0000000:4704 с местоположением: Псковская область, г. Псков, ул. Кузбасской Дивизии; 60:27:0080104:1227 с местоположением: Псковская область, г. Псков, ул. Коммунальная, д. 63; 60:27:0000000:4724 с местоположением: Псковская область, г. Псков, ул. Западная; 60:27:0080104:1228 с местоположением: Псковская область, г. Псков и утвердить границу публичного сервитута согласно приложению к настоящему постановлению.

2. Цель установления публичного сервитута: размещение в целях эксплуатации объекта электросетевого хозяйства «КЛ-0,4 кВ ТП194 НОул.Западной; ТП194-УО д.15,17Западная; УО. д.65 Коммун,д.13,15 Западная; УО Коммунальная,63; УО д.46,44,42 ул.Кузб див д.23 Западная» и его неотъемлемых технологических частей, необходимых для организации электроснабжения населения.

3. Срок публичного сервитута: 49 (сорок девять) лет.

4. Срок, в течение которого, в соответствии с расчетом заявителя, использование земельных участков (их частей) и (или) расположенных на них объектов недвижимости в соответствии с их разрешенным использованием будет, в соответствии с подпунктом 4 пункта 1 статьи 39.41 Земельного кодекса Российской Федерации, невозможно или существенно затруднено (при возникновении таких обстоятельств) – от 3 до 60 дней.

5. Порядок установления зон с особыми условиями использования территорий и содержание ограничений прав на земельные участки в границах таких зон установлен постановлением Правительства Российской Федерации от 24.02.2009 № 160 «О порядке установления охранных зон объектов электросетевого хозяйства и особых условий использования земельных участков, расположенных в границах таких зон».

6. Плата за публичный сервитут не устанавливается.

7. График проведения работ при осуществлении деятельности, для обеспечения которой устанавливается публичный сервитут: при отсутствии аварийных ситуаций, капитальный ремонт объекта электросетевого хозяйства производится с предварительным уведомлением собственников (землепользователей, землевладельцев, арендаторов) земельных участков 1 раз в 10 лет (продолжительность не превышает три месяца для земельных участков, предназначенных для жилищного строительства (в том числе индивидуального жилищного строительства), ведения личного подсобного хозяйства, садоводства, огородничества; не превышает один год - в отношении иных земельных участков).

8. Публичное акционерное общество «Россети Северо-Запад» обязано привести земельный участок в состояние, пригодное для его использования в соответствии с разрешенным использованием, в срок не позднее чем три месяца после завершения эксплуатации объекта электросетевого хозяйства, указанного в пункте 2 настоящего постановления.

9. Комитету по управлению муниципальным имуществом города Пскова (Кузнецова Е.В.) в течение пяти рабочих дней со дня принятия настоящего постановления направить копию настоящего постановления с приложением утвержденной схемы расположения границ публичного сервитута:

9.1 в Управление Федеральной службы государственной регистрации, кадастра и картографии по Псковской области;

9.2 Публичному акционерному обществу «Россети Северо-Запад» (ИНН 7802312751, ОГРН 1047855175785).

10. Разместить настоящее постановление на официальном сайте муниципального образования «Город Псков» в сети «Интернет».

11. Публичный сервитут считается установленным со дня внесения сведений о нем в Единый государственный реестр недвижимости.

12. Контроль за исполнением настоящего постановления возложить на заместителя Главы Администрации города Пскова Ульянова А.М.

Глава города Пскова

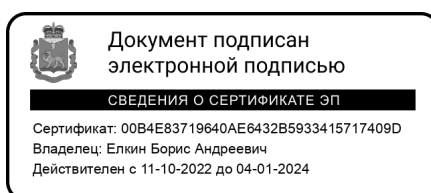

Б.А. Елкин



### СХЕМА ГРАНИЦ РАЗМЕЩЕНИЯ ПУБЛИЧНОГО СЕРВИТУТА

Объект: КЛ-0,4 кв ТП194 НОул. Западной; ТП194-УО д.15,17Западная; УО. д.65 Коммун,д.13,15  
Западная; УО Коммунальная,63; УО д.46,44,42 ул.Кузб див д.23 Западная

Местоположение: Псковская область, г. Псков.

Кадастровые кварталы: 60:27:0080103, 60:27:0080104

Кадастровые номера земельных участков: 60:27:0080103:1595; 60:27:0080103:1603;  
60:27:0080104:986; 60:27:0080103:1602; 60:27:0080104:2; 60:27:0080104:987; 60:27:0080103:24;  
60:27:0080104:989; 60:27:0080103:2023; 60:27:0080104:992; 60:27:0080104:3; 60:27:0000000:4704;  
60:27:0080104:1227; 60:27:0000000:4724; 60:27:0080104:1228

Система координат: МСК-60 (Зона 1)

Площадь сервитута: 2580 кв.м

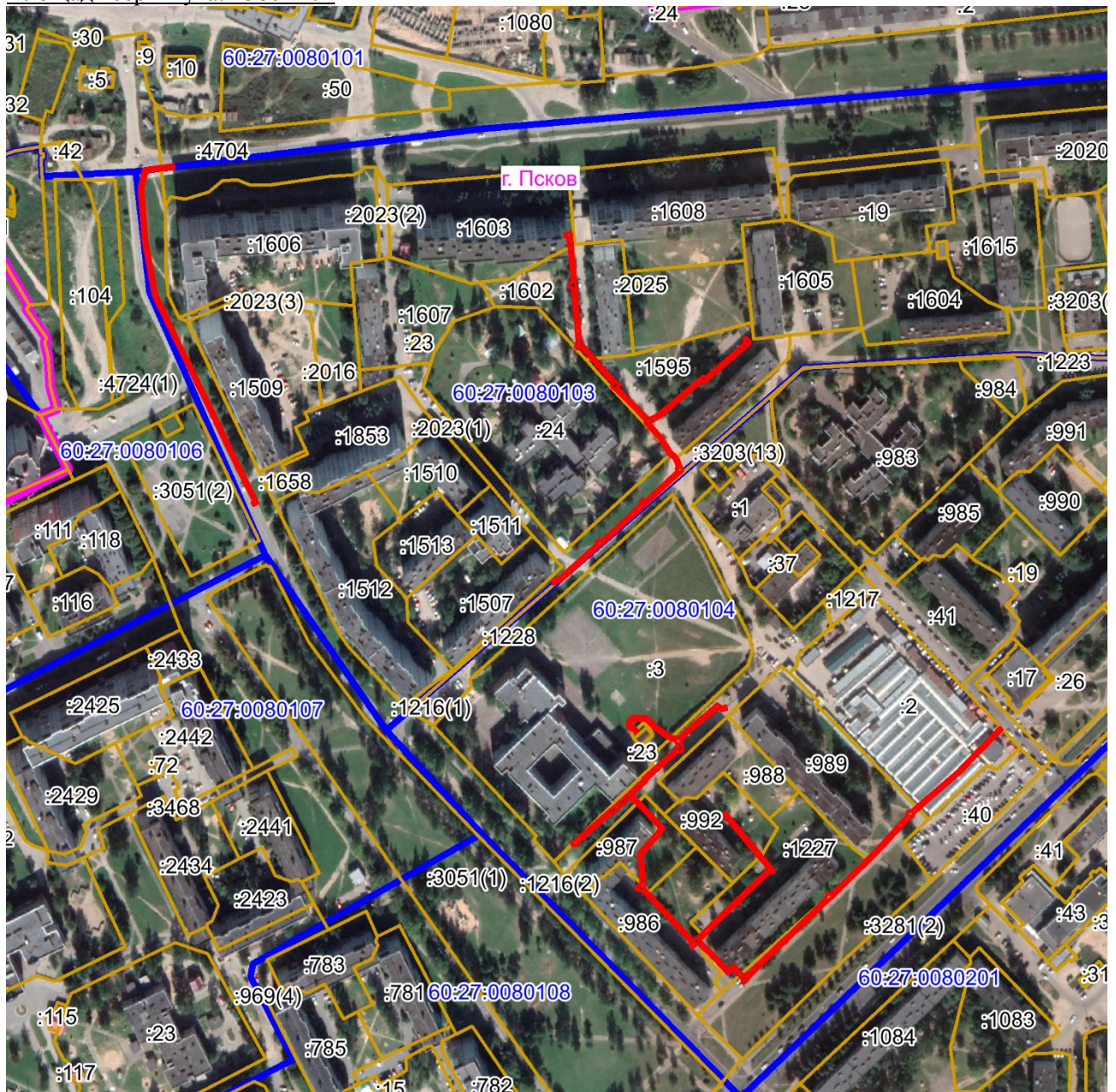

Масштаб 1:4000

Используемые условные знаки и обозначения:

— Граница публичного сервитута

## Каталог координат:

<b>КЛ-0,4 кВ ТП194 НОул.Западной; ТП194-УО д.15,17Западная; УО. д.65 Коммун,д.13,15 Западная; УО Коммунальная,63; УО д.46,44,42 ул.Кузб див д.23 Западная</b>			
<b>Номер угла</b>	<b>X, м</b>	<b>Y, м</b>	<b>Средняя квадратическая погрешность характерной точки</b>
1	500224,13	1269833,89	0,1
2	500225,90	1269832,61	0,1
3	500227,07	1269829,47	0,1
4	500231,26	1269829,47	0,1
5	500233,76	1269831,64	0,1
6	500233,64	1269841,61	0,1
7	500229,11	1269846,29	0,1
8	500222,79	1269854,34	0,1
9	500220,65	1269859,93	0,1
10	500226,91	1269866,89	0,1
11	500233,06	1269873,60	0,1
12	500234,80	1269876,43	0,1
13	500241,69	1269884,13	0,1
14	500239,92	1269887,15	0,1
15	500240,34	1269889,36	0,1
16	500238,37	1269889,73	0,1
17	500237,82	1269886,77	0,1
18	500239,23	1269884,38	0,1
19	500233,20	1269877,63	0,1
20	500231,46	1269874,80	0,1
21	500225,43	1269868,23	0,1
22	500219,58	1269861,73	0,1
23	500215,39	1269863,15	0,1
24	500212,55	1269862,73	0,1
25	500212,41	1269861,13	0,1
26	500213,08	1269860,88	0,1
27	500195,33	1269841,08	0,1
28	500194,28	1269840,97	0,1
29	500186,16	1269832,11	0,1
30	500178,47	1269839,89	0,1
31	500165,70	1269851,61	0,1
32	500161,94	1269849,27	0,1
33	500149,32	1269838,07	0,1
34	500135,57	1269839,90	0,1
35	500129,03	1269839,90	0,1
36	500127,94	1269840,48	0,1
37	500096,59	1269869,93	0,1
38	500121,13	1269895,18	0,1
39	500121,13	1269896,21	0,1
40	500122,44	1269896,17	0,1
41	500140,58	1269915,50	0,1
42	500155,22	1269903,44	0,1



**КЛ-0,4 кВ ТП194 НОул.Западной; ТП194-УО д.15,17Западная; УО. д.65  
Коммун.д.13,15 Западная; УО Коммунальная,63; УО д.46,44,42 ул.Кузб див д.23  
Западная**

<b>Номер угла</b>	<b>X, м</b>	<b>Y, м</b>	<b>Средняя квадратическая погрешность характерной точки</b>
43	500173,95	1269887,96	0,1
44	500175,22	1269889,50	0,1
45	500156,50	1269904,98	0,1
46	500139,58	1269918,92	0,1
47	500138,63	1269918,02	0,1
48	500138,63	1269916,36	0,1
49	500121,60	1269898,20	0,1
50	500119,13	1269898,29	0,1
51	500119,13	1269895,99	0,1
52	500097,04	1269873,26	0,1
53	500088,86	1269881,68	0,1
54	500085,46	1269884,86	0,1
55	500079,07	1269890,92	0,1
56	500081,79	1269894,50	0,1
57	500074,71	1269901,14	0,1
58	500097,17	1269923,99	0,1
59	500097,21	1269924,36	0,1
60	500122,97	1269950,99	0,1
61	500124,47	1269950,81	0,1
62	500124,98	1269951,36	0,1
63	500125,28	1269952,38	0,1
64	500125,52	1269952,68	0,1
65	500125,05	1269953,65	0,1
66	500151,28	1269980,29	0,1
67	500173,64	1270000,74	0,1
68	500175,24	1269999,88	0,1
69	500176,23	1270000,88	0,1
70	500175,73	1270002,22	0,1
71	500202,03	1270032,36	0,1
72	500202,29	1270032,36	0,1
73	500227,36	1270056,81	0,1
74	500225,97	1270058,25	0,1
75	500201,48	1270034,36	0,1
76	500201,13	1270034,36	0,1
77	500174,84	1270004,24	0,1
78	500173,85	1270004,24	0,1
79	500173,09	1270003,51	0,1
80	500173,25	1270003,10	0,1
81	500149,90	1269981,73	0,1
82	500122,65	1269954,05	0,1
83	500122,22	1269953,09	0,1
84	500096,58	1269926,56	0,1
85	500096,14	1269926,83	0,1
86	500095,40	1269926,06	0,1

**КЛ-0,4 кВ ТП194 НОул.Западной; ТП194-УО д.15,17Западная; УО. д.65  
Коммун,д.13,15 Западная; УО Коммунальная,63; УО д.46,44,42 ул.Кузб див д.23  
Западная**

<b>Номер угла</b>	<b>X, м</b>	<b>Y, м</b>	<b>Средняя квадратическая погрешность характерной точки</b>
87	500095,27	1269924,91	0,1
88	500073,41	1269902,67	0,1
89	500072,79	1269902,67	0,1
90	500071,97	1269902,24	0,1
91	500070,66	1269900,32	0,1
92	500071,70	1269899,38	0,1
93	500073,24	1269899,77	0,1
94	500079,10	1269894,26	0,1
95	500076,42	1269890,74	0,1
96	500077,78	1269889,30	0,1
97	500087,46	1269880,25	0,1
98	500091,09	1269876,51	0,1
99	500095,32	1269872,17	0,1
100	500092,20	1269868,97	0,1
101	500093,26	1269867,74	0,1
102	500094,75	1269868,27	0,1
103	500095,27	1269868,43	0,1
104	500127,35	1269838,27	0,1
105	500128,14	1269834,96	0,1
106	500129,94	1269834,96	0,1
107	500129,94	1269837,90	0,1
108	500135,44	1269837,90	0,1
109	500149,96	1269835,97	0,1
110	500163,14	1269847,67	0,1
111	500165,47	1269849,11	0,1
112	500177,09	1269838,45	0,1
113	500184,43	1269831,01	0,1
114	500175,92	1269821,96	0,1
115	500175,13	1269820,50	0,1
116	500172,54	1269816,79	0,1
117	500156,91	1269799,00	0,1
118	500155,06	1269799,00	0,1
119	500155,05	1269795,68	0,1
120	500156,42	1269795,39	0,1
121	500177,57	1269819,49	0,1
122	500178,33	1269820,60	0,1
123	500195,24	1269839,05	0,1
124	500196,29	1269839,17	0,1
125	500215,25	1269860,29	0,1
126	500219,01	1269858,63	0,1
127	500221,03	1269853,34	0,1
128	500227,60	1269844,97	0,1
129	500231,65	1269840,79	0,1
130	500231,75	1269832,54	0,1

**КЛ-0,4 кВ ТП194 НОул.Западной; ТП194-УО д.15,17Западная; УО. д.65  
Коммун.д.13,15 Западная; УО Коммунальная,63; УО д.46,44,42 ул.Кузб див д.23  
Западная**

<b>Номер угла</b>	<b>X, м</b>	<b>Y, м</b>	<b>Средняя квадратическая погрешность характерной точки</b>
131	500230,51	1269831,47	0,1
132	500228,46	1269831,47	0,1
133	500227,56	1269833,88	0,1
134	500225,29	1269835,50	0,1
1	500224,13	1269833,89	0,1
135	500529,64	1269791,25	0,1
136	500530,59	1269794,74	0,1
137	500528,66	1269795,27	0,1
138	500528,57	1269794,95	0,1
139	500498,76	1269797,83	0,1
140	500498,35	1269797,64	0,1
141	500463,22	1269800,73	0,1
142	500438,65	1269822,57	0,1
143	500437,59	1269825,00	0,1
144	500435,78	1269823,28	0,1
145	500416,09	1269842,61	0,1
146	500419,17	1269848,01	0,1
147	500442,76	1269875,61	0,1
148	500441,77	1269876,91	0,1
149	500463,03	1269901,57	0,1
150	500465,22	1269900,53	0,1
151	500466,25	1269901,90	0,1
152	500463,66	1269904,42	0,1
153	500463,04	1269903,77	0,1
154	500462,51	1269904,03	0,1
155	500461,91	1269903,33	0,1
156	500438,30	1269875,92	0,1
157	500439,47	1269874,87	0,1
158	500417,53	1269849,17	0,1
159	500414,15	1269843,24	0,1
160	500413,69	1269842,92	0,1
161	500404,47	1269851,11	0,1
162	500396,32	1269856,04	0,1
163	500394,19	1269858,36	0,1
164	500392,35	1269860,00	0,1
165	500384,63	1269863,15	0,1
166	500363,72	1269840,50	0,1
167	500362,83	1269839,42	0,1
168	500338,96	1269813,18	0,1
169	500338,84	1269812,49	0,1
170	500317,75	1269789,20	0,1
171	500315,48	1269784,25	0,1
172	500317,30	1269783,43	0,1



**КЛ-0,4 кВ ТП194 НОул.Западной; ТП194-УО д.15,17Западная; УО. д.65  
Коммун.д.13,15 Западная; УО Коммунальная,63; УО д.46,44,42 ул.Кузб див д.23  
Западная**

<b>Номер угла</b>	<b>X, м</b>	<b>Y, м</b>	<b>Средняя квадратическая погрешность характерной точки</b>
173	500319,44	1269788,09	0,1
174	500340,09	1269810,90	0,1
175	500341,76	1269810,69	0,1
176	500342,49	1269811,80	0,1
177	500341,54	1269813,06	0,1
178	500364,25	1269838,02	0,1
179	500365,98	1269837,20	0,1
180	500366,97	1269838,42	0,1
181	500365,89	1269839,90	0,1
182	500384,59	1269860,17	0,1
183	500385,85	1269859,24	0,1
184	500386,90	1269860,08	0,1
185	500391,27	1269858,28	0,1
186	500392,78	1269856,93	0,1
187	500395,04	1269854,48	0,1
188	500403,28	1269849,49	0,1
189	500413,88	1269840,03	0,1
190	500415,40	1269840,49	0,1
191	500435,13	1269821,14	0,1
192	500435,02	1269820,68	0,1
193	500436,45	1269819,35	0,1
194	500437,83	1269820,62	0,1
195	500460,46	1269800,49	0,1
196	500459,38	1269798,64	0,1
197	500460,66	1269797,56	0,1
198	500462,19	1269798,83	0,1
199	500496,61	1269795,78	0,1
200	500496,85	1269794,30	0,1
201	500499,55	1269793,78	0,1
202	500500,16	1269795,68	0,1
203	500527,66	1269793,02	0,1
204	500528,02	1269791,41	0,1
135	500529,64	1269791,25	0,1
205	500365,09	1269599,92	0,1
206	500365,79	1269600,96	0,1
207	500397,16	1269585,43	0,1
208	500428,53	1269570,49	0,1
209	500460,86	1269554,58	0,1
210	500491,74	1269539,87	0,1
211	500525,15	1269533,81	0,1
212	500557,84	1269530,77	0,1
213	500569,79	1269534,05	0,1
214	500572,03	1269551,90	0,1

**КЛ-0,4 кв ТП194 НОул.Западной; ТП194-УО д.15,17Западная; УО. д.65  
Коммун,д.13,15 Западная; УО Коммунальная,63; УО д.46,44,42 ул.Кузб див д.23  
Западная**

<b>Номер угла</b>	<b>X, м</b>	<b>Y, м</b>	<b>Средняя квадратическая погрешность характерной точки</b>
215	500570,05	1269552,15	0,1
216	500567,97	1269535,63	0,1
217	500557,66	1269532,80	0,1
218	500525,41	1269535,79	0,1
219	500492,36	1269541,79	0,1
220	500461,73	1269556,38	0,1
221	500429,40	1269572,29	0,1
222	500398,03	1269587,23	0,1
223	500365,11	1269603,52	0,1
224	500363,44	1269601,02	0,1
205	500365,09	1269599,92	0,1

Глава города Пскова



Документ подписан  
электронной подписью

СВЕДЕНИЯ О СЕРТИФИКАТЕ ЭП

Сертификат: 00B4E83719640AE6432B5933415717409D  
Владелец: Елкин Борис Андреевич  
Действителен с 11-10-2022 до 04-01-2024

Б.А. Елкин