



АДМИНИСТРАЦИЯ ГОРОДА ПСКОВА
ПОСТАНОВЛЕНИЕ

от 18.09.2023 № 1991

г. Псков

Об установлении публичного сервитута для размещения объекта электросетевого хозяйства «КЛ-0,4 кВ ТП №47-Общежит Белинск80 к1,к2; ТП41-мет.мачта; ТП47-опТруда; ТП47-опора(фон.,абон.); ТП47-опЧелнокова к1,к2; ТП47-оп.ВЛ Текстильная,7 к1,к2» в границах кадастровых кварталов 60:27:0060320, 60:27:0060329 и земельных участков с кадастровыми номерами 60:27:0060320:116, 60:27:0060320:199, 60:27:0060320:6, 60:27:0060329:65, 60:27:0060329:27, 60:27:0060329:21

В соответствии со статьей 23, пунктом 1 статьи 39.37, подпунктом 4 статьи 39.38, статьей 39.39, пунктом 1 статьи 39.40, статьями 39.41, 39.42, 39.43, пунктом 1 статьи 39.45 Земельного кодекса Российской Федерации, пунктом 3, 4 статьи 3.6 Федерального закона от 25.10.2001 № 137-ФЗ «О введении в действие Земельного кодекса Российской Федерации», Федеральным законом от 06.10.2003 № 131-ФЗ «Об общих принципах организации местного самоуправления в Российской Федерации», Положением о распределении полномочий органов местного самоуправления муниципального образования «Город Псков», утвержденным решением Псковской городской Думы от 16.12.2016 № 2161, на основании ходатайства от 31.07.2023 и заявления (исх. № 359/23 - ПКБСЗ от 02.08.2023; вх. № КУМИ-01-6738 от 02.08.2023) Публичного акционерного общества «Россети Северо-Запад» (ИНН 7802312751, ОГРН 1047855175785), поданных Головановой Д.С. по доверенности № 60/33-н/60-2023-2-708 от 19.07.2023, удостоверенной нотариусом нотариального округа города Пскова и Псковского района Псковской области Семеновой Н.А., и схемы расположения границ публичного сервитута на кадастровом плане территории, руководствуясь статьями 28, 32 Устава муниципального образования «Город Псков», Администрация города Пскова

ПОСТАНОВЛЯЕТ:

1. Установить в пользу Публичного акционерного общества «Россети Северо-Запад» (ИНН 7802312751, ОГРН 1047855175785) публичный сервитут

площадью 1128 кв. м в отношении земельных участков в границах кадастровых кварталов 60:27:0060320, 60:27:0060329 и земельных участков с кадастровыми номерами: 60:27:0060320:116 с местоположением: Псковская область, г. Псков, ул. Труда, д. 32; 60:27:0060320:199 с местоположением: Псковская область, г. Псков, ул. Труда, у д. 26; 60:27:0060320:6 с местоположением: Псковская область, г. Псков; 60:27:0060329:65 с местоположением: Псковская область, г. Псков, ул. Белинского, д. 80; 60:27:0060329:27 с местоположением: Псковская область, г. Псков, ул. Земельная, д. 26; 60:27:0060329:21 с местоположением: Псковская область, г. Псков и утвердить границу публичного сервитута согласно приложению к настоящему постановлению.

2. Цель установления публичного сервитута: размещение в целях эксплуатации объекта электросетевого хозяйства «КЛ-0,4 кВ ТП №47-Общежит Белинск80 к1,к2; ТП41-мет.мачта; ТП47-опТруда; ТП47-опора(фон.,абон.); ТП47-опЧелнокова к1,к2; ТП47-оп.ВЛ Текстильная,7 к1,к2» и его неотъемлемых технологических частей, необходимых для организации электроснабжения населения.

3. Срок публичного сервитута: 49 (сорок девять) лет.

4. Срок, в течение которого, в соответствии с расчетом заявителя, использование земельных участков (их частей) и (или) расположенных на них объектов недвижимости в соответствии с их разрешенным использованием будет, в соответствии с подпунктом 4 пункта 1 статьи 39.41 Земельного кодекса Российской Федерации, невозможно или существенно затруднено (при возникновении таких обстоятельств) – от 3 до 60 дней.

5. Порядок установления зон с особыми условиями использования территорий и содержание ограничений прав на земельные участки в границах таких зон установлен постановлением Правительства Российской Федерации от 24.02.2009 № 160 «О порядке установления охранных зон объектов электросетевого хозяйства и особых условий использования земельных участков, расположенных в границах таких зон».

6. Плата за публичный сервитут не устанавливается.

7. График проведения работ при осуществлении деятельности, для обеспечения которой устанавливается публичный сервитут: при отсутствии аварийных ситуаций, капитальный ремонт объекта электросетевого хозяйства производится с предварительным уведомлением собственников (землепользователей, землевладельцев, арендаторов) земельных участков 1 раз в 10 лет (продолжительность не превышает три месяца для земельных участков, предназначенных для жилищного строительства (в том числе индивидуального жилищного строительства), ведения личного подсобного хозяйства, садоводства, огородничества; не превышает один год - в отношении иных земельных участков).

8. Публичное акционерное общество «Россети Северо-Запад» обязано привести земельный участок в состояние, пригодное для его использования в соответствии с разрешенным использованием, в срок не позднее чем три месяца после завершения эксплуатации объекта электросетевого хозяйства, указанного в пункте 2 настоящего постановления.

9. Комитету по управлению муниципальным имуществом города Пскова

(Кузнецова Е.В.) в течение пяти рабочих дней со дня принятия настоящего постановления направить копию настоящего постановления с приложением утвержденной схемы расположения границ публичного сервитута:

9.1 в Управление Федеральной службы государственной регистрации, кадастра и картографии по Псковской области;

9.2 Публичному акционерному обществу «Россети Северо-Запад» (ИНН 7802312751, ОГРН 1047855175785).

10. Разместить настоящее постановление на официальном сайте муниципального образования «Город Псков» в сети «Интернет».

11. Публичный сервитут считается установленным со дня внесения сведений о нем в Единый государственный реестр недвижимости.

12. Контроль за исполнением настоящего постановления возложить на заместителя Главы Администрации города Пскова Ульянова А.М.

Глава города Пскова

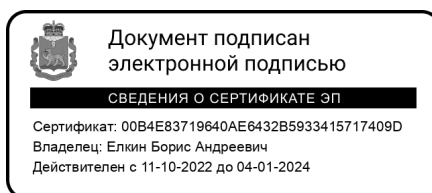

Б.А. Елкин

СХЕМА ГРАНИЦ РАЗМЕЩЕНИЯ ПУБЛИЧНОГО СЕРВИТУТА

Объект: КЛ-0,4 кВ ТП №47-Общежит Белинск80 к1,к2; ТП41-мет.мачта; ТП47-опТруда; ТП47-опора(фон.,абон.); ТП47-опЧелнокова к1,к2; ТП47-оп.ВЛ Текстильная,7 к1,к2

Местоположение: Псковская область, г. Псков.

Кадастровые кварталы: 60:27:0060320, 60:27:0060329.

Кадастровые номера земельных участков: 60:27:0060320:116, 60:27:0060320:199, 60:27:0060320:6, 60:27:0060329:65, 60:27:0060329:27, 60:27:0060329:21

Система координат: МСК-60 (Зона 1)

Площадь сервитута: 1128 кв.м

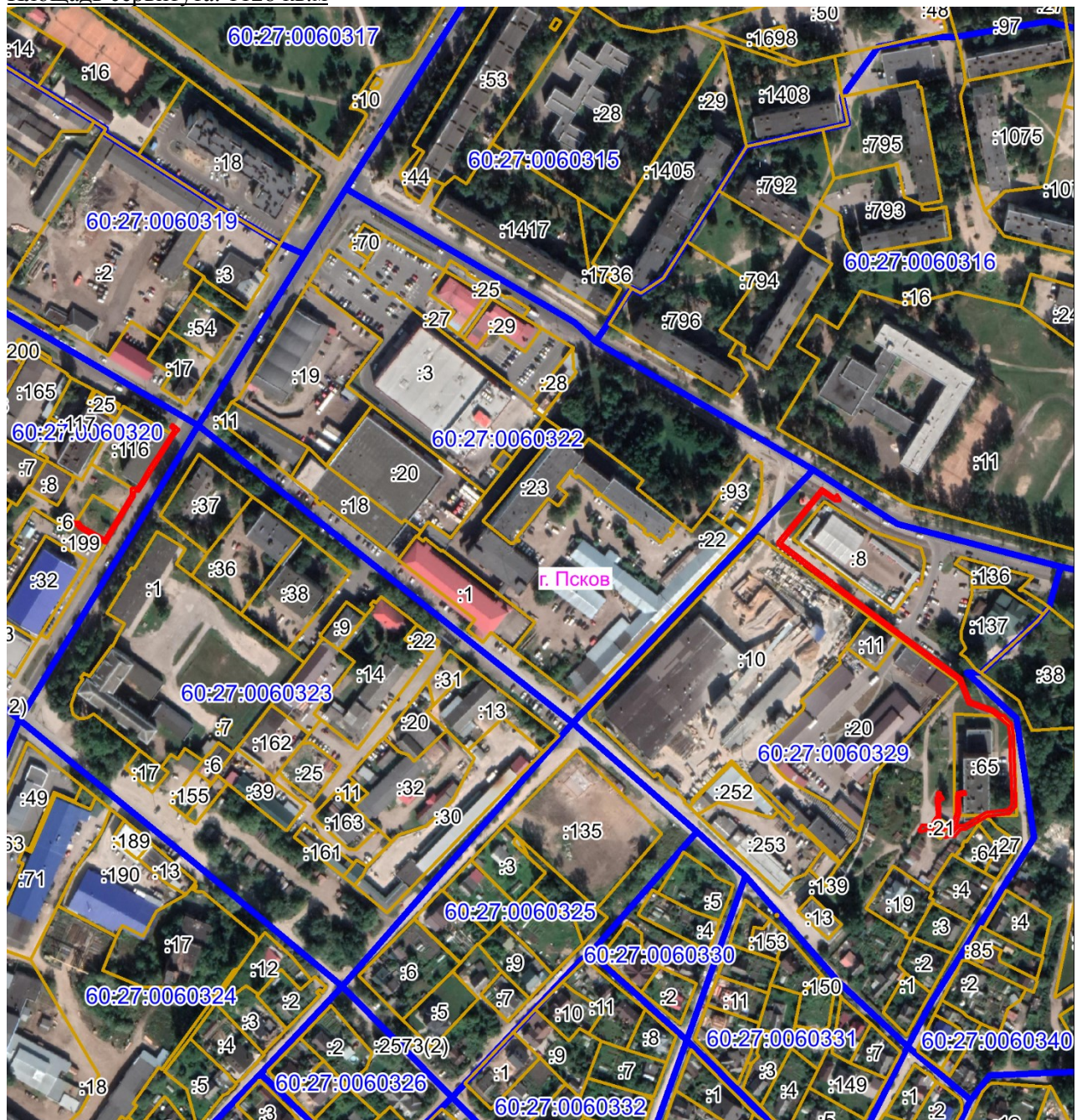

Масштаб 1:4000

Используемые условные знаки и обозначения:

— Граница публичного сервитута

Каталог координат:

КЛ-0,4 кВ ТП №47-Общежит Белинск80 к1,к2; ТП41-мет.мачта; ТП47-опТруда; ТП47-опора(фон.,абон.); ТП47-опЧелнокова к1,к2; ТП47-оп.ВЛ Текстильная,7 к1,к2			
Номер угла	Х, м	У, м	Средняя квадратическая погрешность характерной точки
Контур 1			
1	501706,72	1273418,60	0,1
2	501703,30	1273422,57	0,1
3	501700,47	1273420,01	0,1
4	501686,46	1273411,19	0,1
5	501678,18	1273405,76	0,1
6	501669,52	1273400,62	0,1
7	501664,23	1273396,87	0,1
8	501664,14	1273394,38	0,1
9	501661,60	1273394,45	0,1
10	501631,34	1273376,17	0,1
11	501640,90	1273359,05	0,1
12	501642,59	1273358,03	0,1
13	501642,31	1273355,87	0,1
14	501644,03	1273353,00	0,1
15	501645,75	1273354,02	0,1
16	501644,39	1273356,31	0,1
17	501644,73	1273359,07	0,1
18	501642,38	1273360,49	0,1
19	501634,02	1273375,45	0,1
20	501662,14	1273392,43	0,1
21	501666,08	1273392,32	0,1
22	501666,19	1273395,81	0,1
23	501670,62	1273398,94	0,1
24	501679,24	1273404,06	0,1
25	501687,54	1273409,51	0,1
26	501701,69	1273418,41	0,1
27	501703,12	1273419,71	0,1
28	501705,20	1273417,30	0,1
1	501706,72	1273418,60	0,1
Контур 2			
29	501472,79	1273906,32	0,1
30	501471,53	1273906,49	0,1
31	501468,52	1273908,19	0,1
32	501467,72	1273905,49	0,1
33	501461,31	1273906,10	0,1
34	501457,04	1273905,98	0,1
35	501453,77	1273903,79	0,1
36	501451,28	1273903,45	0,1
37	501450,54	1273904,55	0,1

КЛ-0,4 кВ ТП №47-Общежит Белинск80 к1,к2; ТП41-мет.мачта; ТП47-опТруда; ТП47-опора(фон.,абон.); ТП47-опЧелнокова к1,к2; ТП47-оп.ВЛ Текстильная,7 к1,к2			
Номер угла	X, м	Y, м	Средняя квадратическая погрешность характерной точки
38	501448,28	1273903,03	0,1
39	501449,62	1273901,01	0,1
40	501450,06	1273896,70	0,1
41	501448,52	1273896,86	0,1
42	501447,96	1273893,13	0,1
43	501448,52	1273893,05	0,1
44	501448,85	1273892,58	0,1
45	501452,37	1273895,01	0,1
46	501451,76	1273901,39	0,1
47	501454,54	1273901,77	0,1
48	501457,71	1273903,90	0,1
49	501461,25	1273904,00	0,1
50	501469,23	1273903,24	0,1
51	501469,78	1273905,07	0,1
52	501470,96	1273904,41	0,1
53	501472,74	1273904,53	0,1
54	501472,67	1273905,43	0,1
29	501472,79	1273906,32	0,1
Контур 3			
55	501666,31	1273830,73	0,1
56	501660,34	1273839,44	0,1
57	501660,87	1273839,00	0,1
58	501661,99	1273840,66	0,1
59	501659,19	1273842,55	0,1
60	501658,20	1273841,99	0,1
61	501658,02	1273839,28	0,1
62	501663,61	1273831,13	0,1
63	501631,45	1273805,18	0,1
64	501631,20	1273805,17	0,1
65	501627,74	1273809,71	0,1
66	501603,83	1273841,19	0,1
67	501576,78	1273877,28	0,1
68	501558,83	1273901,58	0,1
69	501545,62	1273919,68	0,1
70	501530,90	1273925,32	0,1
71	501525,69	1273940,41	0,1
72	501521,53	1273945,24	0,1
73	501522,24	1273946,20	0,1
74	501521,62	1273947,31	0,1
75	501520,39	1273947,25	0,1
76	501516,64	1273951,59	0,1

**КЛ-0,4 кВ ТП №47-Общежит Белинск80 к1,к2; ТП41-мет.мачта; ТП47-опТруда;
ТП47-опора(фон.,абон.); ТП47-опЧелнокова к1,к2; ТП47-оп.ВЛ Текстильная,7
к1,к2**

Номер угла	X, м	Y, м	Средняя квадратическая погрешность характерной точки
77	501509,53	1273952,37	0,1
78	501464,34	1273954,08	0,1
79	501459,60	1273950,12	0,1
80	501457,85	1273935,94	0,1
81	501449,45	1273921,59	0,1
82	501449,42	1273918,85	0,1
83	501444,93	1273915,05	0,1
84	501445,00	1273911,39	0,1
85	501444,34	1273909,39	0,1
86	501444,82	1273908,48	0,1
87	501446,54	1273908,39	0,1
88	501447,33	1273907,21	0,1
89	501450,63	1273909,41	0,1
90	501449,08	1273911,88	0,1
91	501451,84	1273914,01	0,1
92	501460,90	1273916,60	0,1
93	501470,84	1273916,58	0,1
94	501472,68	1273917,05	0,1
95	501473,88	1273921,69	0,1
96	501471,78	1273922,23	0,1
97	501470,90	1273918,83	0,1
98	501470,57	1273918,75	0,1
99	501460,60	1273918,76	0,1
100	501450,84	1273915,98	0,1
101	501447,33	1273913,26	0,1
102	501447,31	1273913,97	0,1
103	501451,75	1273917,75	0,1
104	501451,80	1273920,94	0,1
105	501460,14	1273935,17	0,1
106	501461,81	1273948,92	0,1
107	501465,16	1273951,70	0,1
108	501509,37	1273950,01	0,1
109	501515,31	1273949,40	0,1
110	501523,93	1273939,39	0,1
111	501529,32	1273923,78	0,1
112	501544,36	1273918,02	0,1
113	501557,21	1273900,40	0,1
114	501575,18	1273876,08	0,1
115	501602,23	1273839,99	0,1
116	501626,14	1273808,49	0,1
117	501630,24	1273803,13	0,1

КЛ-0,4 кВ ТП №47-Общежит Белинск80 к1,к2; ТП41-мет.мачта; ТП47-опТруда; ТП47-опора(фон.,абон.); ТП47-опЧелнокова к1,к2; ТП47-оп.ВЛ Текстильная,7 к1,к2			
Номер угла	X, м	Y, м	Средняя квадратическая погрешность характерной точки
118	501632,19	1273803,20	0,1
55	501666,31	1273830,73	0,1

Глава города Пскова

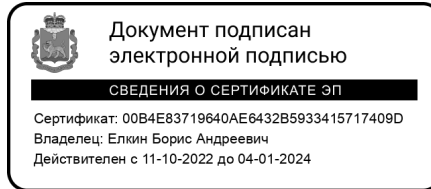

Б.А. Елкин