



АДМИНИСТРАЦИЯ ГОРОДА ПСКОВА  
**ПОСТАНОВЛЕНИЕ**

от 18.09.2023 № 2001

г. Псков

Об установлении публичного сервитута для размещения объекта электросетевого хозяйства «КЛ-0,4 кВ ТП-179 -У.О. во дворе д.49а Рижский проспект;ТП179-опора У.О. Рижский проспект к.1,к.2;Н.О. у д.79,д.73а ул.Юбилейная;КНО-опора контакторный» в границах кадастрового квартала 60:27:0050105 и земельных участков с кадастровыми номерами 60:27:0050105:104; 60:27:0050105:89; 60:27:0050105:4261; 60:27:0050105:4265; 60:27:0050105:49; 60:27:0050105:4264; 60:27:0050105:4861; 60:27:0050105:4860

В соответствии со статьей 23, пунктом 1 статьи 39.37, подпунктом 4 статьи 39.38, статьей 39.39, пунктом 1 статьи 39.40, статьями 39.41, 39.42, 39.43, пунктом 1 статьи 39.45 Земельного кодекса Российской Федерации, пунктом 3, 4 статьи 3.6 Федерального закона от 25.10.2001 № 137-ФЗ «О введении в действие Земельного кодекса Российской Федерации», Федеральным законом от 06.10.2003 № 131-ФЗ «Об общих принципах организации местного самоуправления в Российской Федерации», Положением о распределении полномочий органов местного самоуправления муниципального образования «Город Псков», утвержденным решением Псковской городской Думы от 16.12.2016 № 2161, на основании ходатайства от 31.07.2023 и заявления (исх. № 350/23 - ПКБСЗ от 02.08.2023; вх. № КУМИ-01-6786 от 03.08.2023) Публичного акционерного общества «Россети Северо-Запад» (ИНН 7802312751, ОГРН 1047855175785), поданных Головановой Д.С. по доверенности № 60/33-н/60-2023-2-708 от 19.07.2023, удостоверенной нотариусом нотариального округа города Пскова и Псковского района Псковской области Семеновой Н.А., и схемы расположения границ публичного сервитута на кадастровом плане территории, руководствуясь статьями 28, 32 Устава муниципального образования «Город Псков», Администрация города Пскова

**ПОСТАНОВЛЯЕТ:**

1. Установить в пользу Публичного акционерного общества «Россети Северо-Запад» (ИНН 7802312751, ОГРН 1047855175785) публичный сервитут

площадью 1600 кв. м в отношении земельных участков в границах кадастрового квартала 60:27:0050105 и земельных участков с кадастровыми номерами: 60:27:0050105:104 с местоположением: Псковская область, г. Псков, ул. Юбилейная, д. 79; 60:27:0050105:89 с местоположением: Псковская область, г. Псков, ул. Юбилейная, у д. 81; 60:27:0050105:4261 с местоположением: Псковская область, г. Псков, ул. Юбилейная, д. 73А; 60:27:0050105:4265 с местоположением: Псковская область, г. Псков, ул. Юбилейная, д. 71А; 60:27:0050105:49 с местоположением: Псковская область, г. Псков; 60:27:0050105:4264 с местоположением: Псковская область, г. Псков, пр-кт Рижский, д. 49А; 60:27:0050105:4861 с местоположением: Псковская область, г. Псков; 60:27:0050105:4860 с местоположением: Псковская область, г. Псков, пр-кт Рижский, д. 49 и утвердить границу публичного сервитута согласно приложению к настоящему постановлению.

2. Цель установления публичного сервитута: размещение в целях эксплуатации объекта электросетевого хозяйства «КЛ-0,4 кВ ТП-179 -У.О. во дворе д.49а Рижский проспект;ТП179-опора У.О. Рижский проспект к.1,к.2;Н.О. у д.79,д.73а ул.Юбилейная;КНО-опора контакторный» и его неотъемлемых технологических частей, необходимых для организации электроснабжения населения.

3. Срок публичного сервитута: 49 (сорок девять) лет.

4. Срок, в течение которого, в соответствии с расчетом заявителя, использование земельных участков (их частей) и (или) расположенных на них объектов недвижимости в соответствии с их разрешенным использованием будет, в соответствии с подпунктом 4 пункта 1 статьи 39.41 Земельного кодекса Российской Федерации, невозможно или существенно затруднено (при возникновении таких обстоятельств) – от 3 до 60 дней.

5. Порядок установления зон с особыми условиями использования территорий и содержание ограничений прав на земельные участки в границах таких зон установлен постановлением Правительства Российской Федерации от 24.02.2009 № 160 «О порядке установления охранных зон объектов электросетевого хозяйства и особых условий использования земельных участков, расположенных в границах таких зон».

6. Плата за публичный сервитут не устанавливается.

7. График проведения работ при осуществлении деятельности, для обеспечения которой устанавливается публичный сервитут: при отсутствии аварийных ситуаций, капитальный ремонт объекта электросетевого хозяйства производится с предварительным уведомлением собственников (землепользователей, землевладельцев, арендаторов) земельных участков 1 раз в 10 лет (продолжительность не превышает три месяца для земельных участков, предназначенных для жилищного строительства (в том числе индивидуального жилищного строительства), ведения личного подсобного хозяйства, садоводства, огородничества; не превышает один год - в отношении иных земельных участков).

8. Публичное акционерное общество «Россети Северо-Запад» обязано привести земельный участок в состояние, пригодное для его использования в соответствии с разрешенным использованием, в срок не позднее чем три

месяца после завершения эксплуатации объекта электросетевого хозяйства, указанного в пункте 2 настоящего постановления.

9. Комитету по управлению муниципальным имуществом города Пскова (Кузнецова Е.В.) в течение пяти рабочих дней со дня принятия настоящего постановления направить копию настоящего постановления с приложением утвержденной схемы расположения границ публичного сервитута:

9.1 в Управление Федеральной службы государственной регистрации, кадастра и картографии по Псковской области;

9.2 Публичному акционерному обществу «Россети Северо-Запад» (ИНН 7802312751, ОГРН 1047855175785).

10. Разместить настоящее постановление на официальном сайте муниципального образования «Город Псков» в сети «Интернет».

11. Публичный сервитут считается установленным со дня внесения сведений о нем в Единый государственный реестр недвижимости.

12. Контроль за исполнением настоящего постановления возложить на заместителя Главы Администрации города Пскова Ульянова А.М.

Глава города Пскова

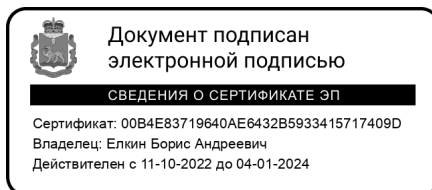

Б.А. Елкин

### СХЕМА ГРАНИЦ РАЗМЕЩЕНИЯ ПУБЛИЧНОГО СЕРВИТУТА

Объект: КЛ-0,4 кв ТП-179 -У.О. во дворе д.49а Рижский проспект;ТП179-опора У.О. Рижский проспект к.1,к.2;Н.О. у д.79,д.73а ул.Юбилейная;КНО-опора контакторный

Местоположение: Псковская область, г. Псков.

Кадастровые кварталы: 60:27:0050105

Кадастровые номера земельных участков: 60:27:0050105:104; 60:27:0050105:89; 60:27:0050105:4261; 60:27:0050105:4265; 60:27:0050105:49; 60:27:0050105:4264; 60:27:0050105:4861; 60:27:0050105:4860

Система координат: МСК-60 (Зона 1)

Площадь сервитута: 1600 кв.м

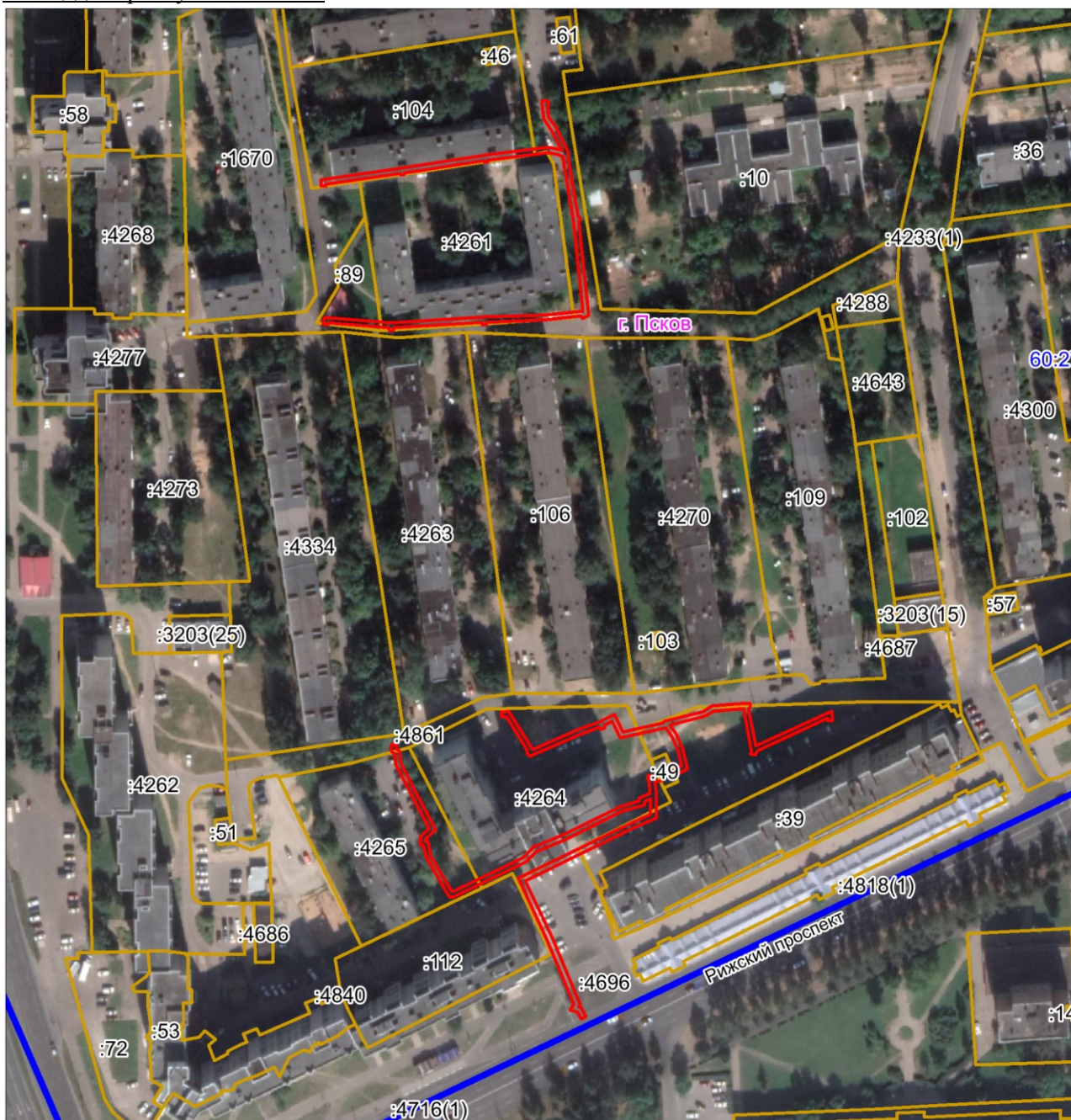

Масштаб 1:2500

Используемые условные знаки и обозначения:

— Граница публичного сервитута

## Каталог координат:

<b>КЛ-0,4 кВ ТП-179 -У.О. во дворе д.49а Рижский проспект;ТП179-опора У.О. Рижский проспект к.1,к.2;Н.О. у д.79,д.73а ул.Юбилейная;КНО-опора контакторный</b>			
<b>Номер угла</b>	<b>Х, м</b>	<b>У, м</b>	<b>Средняя квадратическая погрешность характерной точки</b>
1	499890,91	1270773,25	0,1
2	499888,82	1270774,19	0,1
3	499887,94	1270772,18	0,1
4	499887,97	1270770,80	0,1
5	499882,78	1270771,37	0,1
6	499873,70	1270771,37	0,1
7	499869,72	1270762,65	0,1
8	499848,71	1270719,47	0,1
9	499826,46	1270729,93	0,1
10	499799,59	1270741,10	0,1
11	499798,71	1270740,59	0,1
12	499798,48	1270741,49	0,1
13	499794,83	1270743,42	0,1
14	499793,85	1270741,68	0,1
15	499796,59	1270740,04	0,1
16	499797,31	1270737,22	0,1
17	499799,75	1270738,65	0,1
18	499825,58	1270727,92	0,1
19	499849,74	1270716,56	0,1
20	499871,70	1270761,72	0,1
21	499875,11	1270769,17	0,1
22	499881,20	1270769,17	0,1
23	499880,17	1270766,75	0,1
24	499878,77	1270766,51	0,1
25	499876,28	1270757,88	0,1
26	499865,34	1270736,09	0,1
27	499860,18	1270723,74	0,1
28	499856,32	1270719,80	0,1
29	499842,05	1270690,65	0,1
30	499841,96	1270690,20	0,1
31	499842,11	1270689,42	0,1
32	499842,73	1270689,26	0,1
33	499842,89	1270688,83	0,1
34	499857,66	1270680,10	0,1
35	499862,52	1270679,02	0,1
36	499862,94	1270677,80	0,1
37	499864,85	1270677,80	0,1
38	499865,93	1270677,63	0,1
39	499869,39	1270681,25	0,1
40	499894,63	1270668,04	0,1
41	499899,13	1270667,49	0,1
42	499899,77	1270666,39	0,1
43	499902,59	1270666,25	0,1

**КЛ-0,4 кВ ТП-179 -У.О. во дворе д.49а Рижский проспект;ТП179-опора У.О.  
Рижский проспект к.1,к.2;Н.О. у д.79,д.73а ул.Юбилейная;КНО-опора  
контакторный**

<b>Номер угла</b>	<b>Х, м</b>	<b>У, м</b>	<b>Средняя квадратическая погрешность характерной точки</b>
44	499902,69	1270668,25	0,1
45	499900,95	1270668,34	0,1
46	499900,35	1270669,35	0,1
47	499895,23	1270669,98	0,1
48	499868,97	1270683,73	0,1
49	499865,21	1270679,77	0,1
50	499864,36	1270679,80	0,1
51	499864,04	1270680,74	0,1
52	499858,40	1270681,98	0,1
53	499844,53	1270690,19	0,1
54	499844,32	1270690,71	0,1
55	499857,97	1270718,64	0,1
56	499861,88	1270722,61	0,1
57	499867,16	1270735,25	0,1
58	499878,16	1270757,15	0,1
59	499880,32	1270764,71	0,1
60	499881,41	1270764,54	0,1
61	499883,28	1270768,97	0,1
62	499887,84	1270768,48	0,1
63	499889,89	1270767,77	0,1
64	499890,65	1270768,35	0,1
65	499890,34	1270770,56	0,1
66	499890,27	1270771,78	0,1
1	499890,91	1270773,25	0,1
67	500158,20	1270725,88	0,1
68	500158,39	1270727,09	0,1
69	500158,05	1270728,50	0,1
70	500156,67	1270728,78	0,1
71	500156,13	1270728,18	0,1
72	500151,75	1270728,77	0,1
73	500147,69	1270731,55	0,1
74	500139,17	1270735,90	0,1
75	500136,69	1270736,60	0,1
76	500135,76	1270736,33	0,1
77	500112,27	1270740,23	0,1
78	500112,05	1270740,88	0,1
79	500111,03	1270741,08	0,1
80	500110,44	1270740,45	0,1
81	500073,16	1270744,58	0,1
82	500071,72	1270742,01	0,1
83	500072,78	1270741,65	0,1
84	500071,36	1270728,00	0,1
85	500071,11	1270724,20	0,1

**КЛ-0,4 кВ ТП-179 -У.О. во дворе д.49а Рижский проспект;ТП179-опора У.О.  
Рижский проспект к.1,к.2;Н.О. у д.79,д.73а ул.Юбилейная;КНО-опора  
контакторный**

<b>Номер угла</b>	<b>X, м</b>	<b>Y, м</b>	<b>Средняя квадратическая погрешность характерной точки</b>
86	500070,41	1270704,18	0,1
87	500069,41	1270703,94	0,1
88	500069,29	1270702,44	0,1
89	500070,33	1270702,18	0,1
90	500068,27	1270667,31	0,1
91	500067,11	1270667,17	0,1
92	500067,03	1270665,56	0,1
93	500068,22	1270665,24	0,1
94	500070,15	1270641,18	0,1
95	500069,22	1270640,94	0,1
96	500069,72	1270639,01	0,1
97	500072,27	1270639,66	0,1
98	500070,22	1270666,38	0,1
99	500072,35	1270703,05	0,1
100	500073,11	1270724,12	0,1
101	500073,35	1270727,85	0,1
102	500074,87	1270742,34	0,1
103	500111,19	1270738,39	0,1
104	500136,16	1270734,25	0,1
105	500137,12	1270731,97	0,1
106	500137,71	1270728,39	0,1
107	500134,79	1270704,64	0,1
108	500134,16	1270704,55	0,1
109	500133,88	1270703,35	0,1
110	500134,55	1270702,78	0,1
111	500129,73	1270671,42	0,1
112	500129,04	1270671,27	0,1
113	500128,86	1270670,23	0,1
114	500129,45	1270669,65	0,1
115	500125,08	1270640,38	0,1
116	500124,28	1270640,38	0,1
117	500124,30	1270638,38	0,1
118	500126,79	1270638,38	0,1
119	500131,59	1270670,34	0,1
120	500136,63	1270703,13	0,1
121	500137,82	1270712,83	0,1
122	500139,72	1270728,41	0,1
123	500139,02	1270732,64	0,1
124	500138,42	1270734,06	0,1
125	500146,67	1270729,83	0,1
126	500151,01	1270726,84	0,1
127	500156,40	1270726,12	0,1
67	500158,20	1270725,88	0,1

**КЛ-0,4 кВ ТП-179 -У.О. во дворе д.49а Рижский проспект;ТП179-опора У.О.  
Рижский проспект к.1,к.2;Н.О. у д.79,д.73а ул.Юбилейная;КНО-опора  
контакторный**

<b>Номер угла</b>	<b>X, м</b>	<b>Y, м</b>	<b>Средняя квадратическая погрешность характерной точки</b>
128	499891,95	1270777,33	0,1
129	499894,10	1270781,51	0,1
130	499900,44	1270779,92	0,1
131	499905,78	1270777,52	0,1
132	499909,47	1270775,01	0,1
133	499905,35	1270757,06	0,1
134	499912,03	1270753,86	0,1
135	499910,49	1270750,67	0,1
136	499909,40	1270750,95	0,1
137	499908,76	1270749,35	0,1
138	499909,66	1270748,81	0,1
139	499906,85	1270741,38	0,1
140	499898,22	1270721,28	0,1
141	499898,56	1270720,36	0,1
142	499899,60	1270720,08	0,1
143	499900,30	1270720,20	0,1
144	499913,80	1270711,86	0,1
145	499913,60	1270709,99	0,1
146	499915,59	1270709,78	0,1
147	499915,92	1270712,90	0,1
148	499900,81	1270722,23	0,1
149	499908,71	1270740,63	0,1
150	499911,61	1270748,33	0,1
151	499912,22	1270749,63	0,1
152	499914,70	1270754,80	0,1
153	499907,66	1270758,18	0,1
154	499911,30	1270774,09	0,1
155	499911,85	1270774,36	0,1
156	499915,83	1270789,85	0,1
157	499917,98	1270793,44	0,1
158	499919,17	1270807,30	0,1
159	499918,84	1270808,45	0,1
160	499917,71	1270808,69	0,1
161	499917,08	1270807,99	0,1
162	499902,19	1270810,76	0,1
163	499916,04	1270840,84	0,1
164	499912,46	1270841,40	0,1
165	499912,15	1270839,42	0,1
166	499913,14	1270839,26	0,1
167	499900,29	1270811,42	0,1
168	499898,55	1270810,68	0,1
169	499899,01	1270808,80	0,1
170	499900,22	1270809,16	0,1
171	499900,88	1270808,98	0,1



**КЛ-0,4 кВ ТП-179 -У.О. во дворе д.49а Рижский проспект;ТП179-опора У.О.  
Рижский проспект к.1,к.2;Н.О. у д.79,д.73а ул.Юбилейная;КНО-опора  
контакторный**

<b>Номер угла</b>	<b>X, м</b>	<b>Y, м</b>	<b>Средняя квадратическая погрешность характерной точки</b>
172	499917,05	1270805,96	0,1
173	499916,03	1270794,06	0,1
174	499913,97	1270790,63	0,1
175	499910,43	1270776,84	0,1
176	499906,76	1270779,28	0,1
177	499901,10	1270781,82	0,1
178	499893,05	1270783,85	0,1
179	499890,17	1270778,25	0,1
128	499891,95	1270777,33	0,1

Глава города Пскова

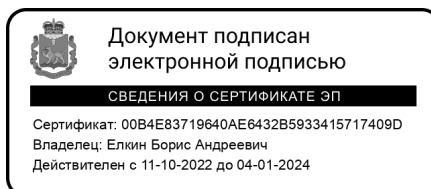

Б.А. Елкин