



АДМИНИСТРАЦИЯ ГОРОДА ПСКОВА  
**ПОСТАНОВЛЕНИЕ**

от 14.09.2023 № 1951

г. Псков

Об установлении публичного сервитута для размещения объекта электросетевого хозяйства «КЛ-0,4 кВ ТП-33 - д.5 ул.Волкова, ТП-33 -Труда 15; КР Волкова 5 - Труда 15; НО у Волкова 5» в границах кадастровых кварталов 60:27:0010216, 60:27:0010217 и земельных участков с кадастровыми номерами 60:27:0010216:15, 60:27:0010216:318, 60:27:0010217:24, 60:27:0010217:26, 60:27:0010217:384, 60:27:0010217:25

В соответствии со статьей 23, пунктом 1 статьи 39.37, подпунктом 4 статьи 39.38, статьей 39.39, пунктом 1 статьи 39.40, статьями 39.41, 39.42, 39.43, пунктом 1 статьи 39.45 Земельного кодекса Российской Федерации, пунктом 3, 4 статьи 3.6 Федерального закона от 25.10.2001 № 137-ФЗ «О введении в действие Земельного кодекса Российской Федерации», Федеральным законом от 06.10.2003 № 131-ФЗ «Об общих принципах организации местного самоуправления в Российской Федерации», Положением о распределении полномочий органов местного самоуправления муниципального образования «Город Псков», утвержденным решением Псковской городской Думы от 16.12.2016 № 2161, на основании ходатайства от 31.07.2023 и заявления (исх. № 374/23 - ПКБСЗ от 03.08.2023; вх. № КУМИ-01-6830 от 03.08.2023) Публичного акционерного общества «Россети Северо-Запад» (ИНН 7802312751, ОГРН 1047855175785), поданных Головановой Д.С. по доверенности № 60/33-н/60-2023-2-708 от 19.07.2023, удостоверенной нотариусом нотариального округа города Пскова и Псковского района Псковской области Семеновой Н.А., и схемы расположения границ публичного сервитута на кадастровом плане территории, руководствуясь статьями 28, 32 Устава муниципального образования «Город Псков», Администрация города Пскова

**ПОСТАНОВЛЯЕТ:**

1. Установить в пользу Публичного акционерного общества «Россети Северо-Запад» (ИНН 7802312751, ОГРН 1047855175785) публичный сервитут площадью 750 кв. м в отношении земельных участков в границах кадастровых

кварталов 60:27:0010216, 60:27:0010217 и земельных участков с кадастровыми номерами: 60:27:0010216:15 с местоположением: Псковская обл., г. Псков, ул. Труда, дом 15, ул. Волкова, дом 5; 60:27:0010216:318 с местоположением: Псковская обл., г. Псков, ул. Труда, д. 13; 60:27:0010217:24 с местоположением: Псковская обл., г. Псков, ул. Волкова, дом 2; 60:27:0010217:26 с местоположением: Псковская обл., г. Псков, ул. Герцена, дом 10; 60:27:0010217:384 по адресу: Псковская область, г. Псков, ул. Герцена, д. 8А; 60:27:0010217:25 с местоположением: Псковская обл., г. Псков, ул. Герцена, дом 6-а и утвердить границу публичного сервитута согласно приложению к настоящему постановлению.

2. Цель установления публичного сервитута: размещение в целях эксплуатации объекта электросетевого хозяйства «КЛ-0,4 кВ ТП-33 - д.5 ул.Волкова, ТП-33 -Труда 15; КР Волкова 5 - Труда 15; НО у Волкова 5» и его неотъемлемых технологических частей, необходимых для организации электроснабжения населения.

3. Срок публичного сервитута: 49 (сорок девять) лет.

4. Срок, в течение которого, в соответствии с расчетом заявителя, использование земельных участков (их частей) и (или) расположенных на них объектов недвижимости в соответствии с их разрешенным использованием будет, в соответствии с подпунктом 4 пункта 1 статьи 39.41 Земельного кодекса Российской Федерации, невозможно или существенно затруднено (при возникновении таких обстоятельств) – от 3 до 60 дней.

5. Порядок установления зон с особыми условиями использования территорий и содержание ограничений прав на земельные участки в границах таких зон установлен постановлением Правительства Российской Федерации от 24.02.2009 № 160 «О порядке установления охранных зон объектов электросетевого хозяйства и особых условий использования земельных участков, расположенных в границах таких зон».

6. Плата за публичный сервитут не устанавливается.

7. График проведения работ при осуществлении деятельности, для обеспечения которой устанавливается публичный сервитут: при отсутствии аварийных ситуаций, капитальный ремонт объекта электросетевого хозяйства производится с предварительным уведомлением собственников (землепользователей, землевладельцев, арендаторов) земельных участков 1 раз в 10 лет (продолжительность не превышает три месяца для земельных участков, предназначенных для жилищного строительства (в том числе индивидуального жилищного строительства), ведения личного подсобного хозяйства, садоводства, огородничества; не превышает один год - в отношении иных земельных участков).

8. Публичное акционерное общество «Россети Северо-Запад» обязано привести земельный участок в состояние, пригодное для его использования в соответствии с разрешенным использованием, в срок не позднее чем три месяца после завершения эксплуатации объекта электросетевого хозяйства, указанного в пункте 2 настоящего постановления.

9. Комитету по управлению муниципальным имуществом города Пскова (Кузнецова Е.В.) в течение пяти рабочих дней со дня принятия настоящего

постановления направить копию настоящего постановления с приложением утвержденной схемы расположения границ публичного сервитута:

9.1 в Управление Федеральной службы государственной регистрации, кадастра и картографии по Псковской области;

9.2 Публичному акционерному обществу «Россети Северо-Запад» (ИНН 7802312751, ОГРН 1047855175785).

10. Разместить настоящее постановление на официальном сайте муниципального образования «Город Псков» в сети «Интернет».

11. Публичный сервитут считается установленным со дня внесения сведений о нем в Единый государственный реестр недвижимости.

12. Контроль за исполнением настоящего постановления возложить на заместителя Главы Администрации города Пскова Ульянова А.М.

Глава города Пскова

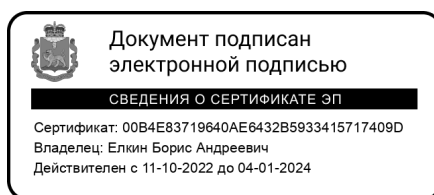

Б.А. Елкин

### СХЕМА ГРАНИЦ РАЗМЕЩЕНИЯ ПУБЛИЧНОГО СЕРВИТУТА

Объект: КЛ-0,4 кв ТП-33 - д.5 ул.Волкова, ТП-33 -Труда 15; КР Волкова 5 - Труда 15; НО у Волкова 5

Местоположение: Псковская область, г. Псков.

Кадастровые кварталы: 60:27:0010216, 60:27:0010217.

Кадастровые номера земельных участков: 60:27:0010216:15, 60:27:0010216:318, 60:27:0010217:24, 60:27:0010217:26, 60:27:0010217:384, 60:27:0010217:25.

Система координат: МСК-60 (Зона 1)

Площадь сервитута: 750 кв.м

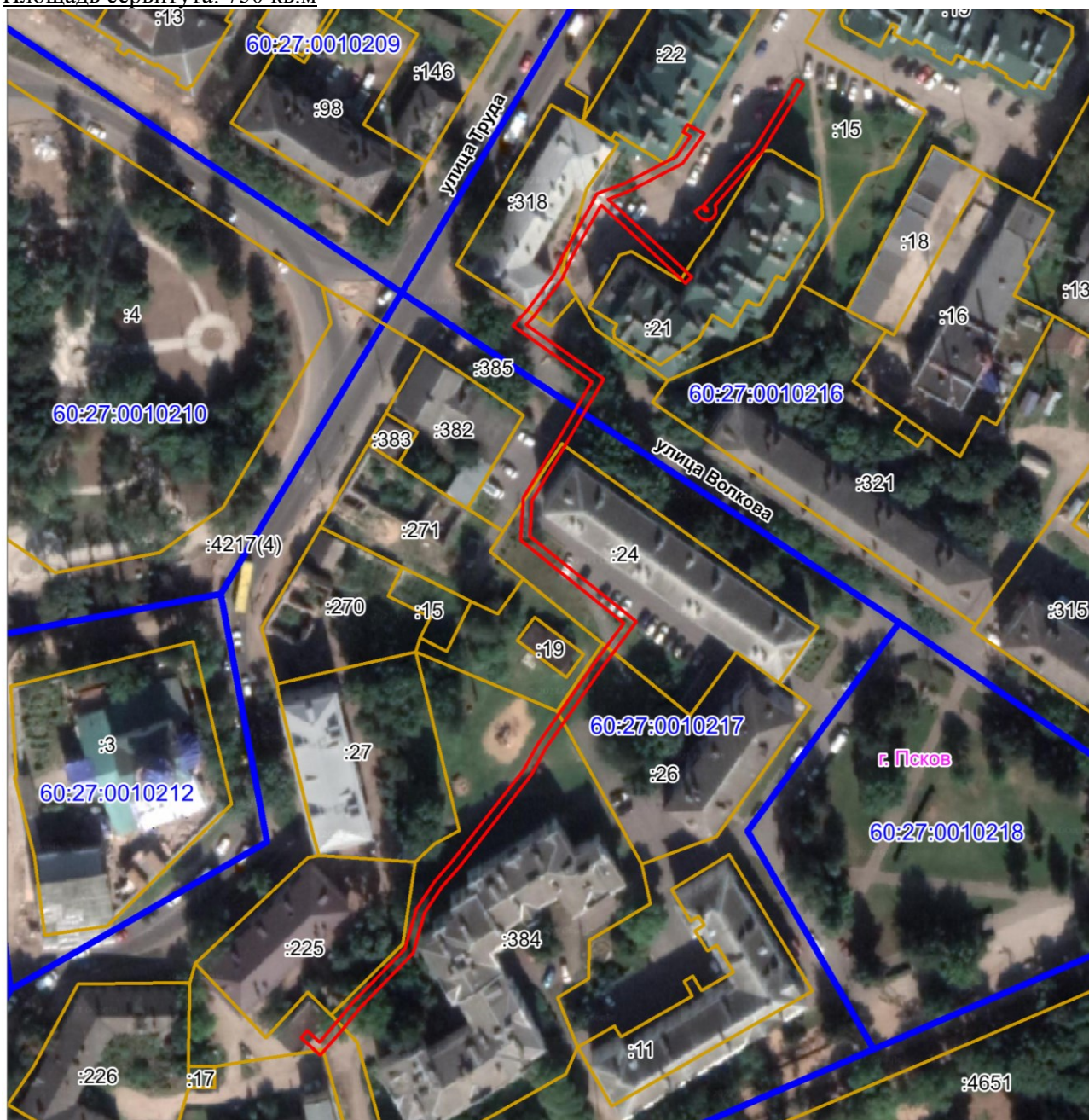

Масштаб 1:1500

Используемые условные знаки и обозначения:

— Граница публичного сервитута

Каталог координат:

<b>Публичный сервитут объекта электросетевого хозяйства КЛ-0,4 кВ ТП-33 - д.5 ул.Волкова, ТП-33 -Труда 15; КР Волкова 5 - Труда 15; НО у Волкова 5</b>			
<b>Номер угла</b>	<b>Х, м</b>	<b>У, м</b>	<b>Средняя квадратическая погрешность характерной точки</b>
Контур 1			
1	500870,46	1273056,78	0,1
2	500868,29	1273060,62	0,1
3	500861,26	1273055,55	0,1
4	500854,83	1273043,12	0,1
5	500852,93	1273038,14	0,1
6	500834,76	1273057,77	0,1
7	500833,23	1273056,34	0,1
8	500851,47	1273036,61	0,1
9	500850,87	1273036,16	0,1
10	500839,51	1273029,85	0,1
11	500834,19	1273027,33	0,1
12	500825,56	1273020,87	0,1
13	500823,62	1273019,06	0,1
14	500810,79	1273037,23	0,1
15	500794,21	1273027,50	0,1
16	500782,44	1273020,40	0,1
17	500774,04	1273019,93	0,1
18	500754,10	1273044,76	0,1
19	500743,77	1273037,23	0,1
20	500724,18	1273023,46	0,1
21	500718,22	1273020,32	0,1
22	500696,91	1273003,61	0,1

**Публичный сервитут объекта электросетевого хозяйства  
КЛ-0,4 кВ ТП-33 - д.5 ул.Волкова, ТП-33 -Труда 15; КР Волкова 5 - Труда 15; НО у  
Волкова 5**

<b>Номер угла</b>	<b>X, м</b>	<b>Y, м</b>	<b>Средняя квадратическая погрешность характерной точки</b>
23	500691,86	1272999,21	0,1
24	500685,80	1272995,29	0,1
25	500676,41	1272992,53	0,1
26	500663,64	1272980,14	0,1
27	500658,39	1272975,91	0,1
28	500652,53	1272970,89	0,1
29	500656,67	1272966,34	0,1
30	500658,22	1272967,75	0,1
31	500655,53	1272970,70	0,1
32	500659,74	1272974,30	0,1
33	500665,02	1272978,57	0,1
34	500677,50	1272990,66	0,1
35	500686,68	1272993,35	0,1
36	500693,12	1272997,53	0,1
37	500698,25	1273001,99	0,1
38	500719,38	1273018,55	0,1
39	500725,27	1273021,67	0,1
40	500744,99	1273035,53	0,1
41	500753,72	1273041,88	0,1
42	500773,07	1273017,76	0,1
43	500783,07	1273018,34	0,1
44	500795,28	1273025,70	0,1
45	500810,18	1273034,44	0,1
46	500823,28	1273015,89	0,1

**Публичный сервитут объекта электросетевого хозяйства  
КЛ-0,4 кВ ТП-33 - д.5 ул.Волкова, ТП-33 -Труда 15; КР Волкова 5 - Труда 15; НО у  
Волкова 5**

<b>Номер угла</b>	<b>X, м</b>	<b>Y, м</b>	<b>Средняя квадратическая погрешность характерной точки</b>
47	500826,91	1273019,25	0,1
48	500835,28	1273025,53	0,1
49	500840,48	1273027,98	0,1
50	500851,94	1273034,35	0,1
51	500854,15	1273035,47	0,1
52	500856,74	1273042,26	0,1
53	500862,90	1273054,15	0,1
54	500867,62	1273057,54	0,1
55	500868,72	1273055,80	0,1
1	500870,46	1273056,78	0,1
<b>Контур 2</b>			
56	500879,83	1273083,99	0,1
57	500864,10	1273074,28	0,1
58	500851,53	1273063,24	0,1
59	500850,51	1273063,53	0,1
60	500849,47	1273063,37	0,1
61	500848,60	1273062,76	0,1
62	500848,08	1273061,79	0,1
63	500848,07	1273060,71	0,1
64	500848,53	1273059,72	0,1
65	500850,00	1273058,58	0,1
66	500851,22	1273060,16	0,1
67	500850,13	1273061,00	0,1
68	500850,07	1273061,13	0,1
69	500850,08	1273061,27	0,1

**Публичный сервитут объекта электросетевого хозяйства  
КЛ-0,4 кВ ТП-33 - д.5 ул.Волкова, ТП-33 -Труда 15; КР Волкова 5 - Труда 15; НО у  
Волкова 5**

<b>Номер угла</b>	<b>X, м</b>	<b>Y, м</b>	<b>Средняя квадратическая погрешность характерной точки</b>
70	500850,23	1273061,47	0,1
71	500850,37	1273061,49	0,1
72	500850,52	1273061,44	0,1
73	500851,46	1273060,51	0,1
74	500865,24	1273072,78	0,1
75	500880,87	1273082,29	0,1
56	500879,83	1273083,99	0,1

Глава города Пскова



Б.А. Елкин