



АДМИНИСТРАЦИЯ ГОРОДА ПСКОВА
ПОСТАНОВЛЕНИЕ

от 21.09.2023 № 2046

г. Псков

Об установлении публичного сервитута для размещения объекта электросетевого хозяйства «КЛ-0,4 кВ ТП-276 - опора ВЛ -0,4 кв (абонентский) по ул. Декабриста Пущина; Опора- опора (аб.) ул. Декабриста Пущина; ТП 276 - опора ВЛ 0,4 кв к.1,к.2.» в границах кадастровых кварталов 60:27:0020109, 60:27:0020110, 60:27:0020111, 60:27:0140601, 60:27:0140602, 60:27:0020108, 60:27:0020107, 60:27:0140605 и земельных участков с кадастровыми номерами 60:27:0020109:15, 60:27:0140601:15

В соответствии со статьей 23, пунктом 1 статьи 39.37, подпунктом 4 статьи 39.38, статьей 39.39, пунктом 1 статьи 39.40, статьями 39.41, 39.42, 39.43, пунктом 1 статьи 39.45 Земельного кодекса Российской Федерации, пунктом 3, 4 статьи 3.6 Федерального закона от 25.10.2001 № 137-ФЗ «О введении в действие Земельного кодекса Российской Федерации», Федеральным законом от 06.10.2003 № 131-ФЗ «Об общих принципах организации местного самоуправления в Российской Федерации», Положением о распределении полномочий органов местного самоуправления муниципального образования «Город Псков», утвержденным решением Псковской городской Думы от 16.12.2016 № 2161, на основании ходатайства от 31.07.2023 и заявления (исх. № 370/23 - ПКБСЗ от 03.08.2023; вх. № КУМИ-01-6839 от 03.08.2023) Публичного акционерного общества «Россети Северо-Запад» (ИНН 7802312751, ОГРН 1047855175785), поданных Головановой Д.С. по доверенности № 60/33-н/60-2023-2-708 от 19.07.2023, удостоверенной нотариусом нотариального округа города Пскова и Псковского района Псковской области Семеновой Н.А., и схемы расположения границ публичного сервитута на кадастровом плане территории, руководствуясь статьями 28, 32 Устава муниципального образования «Город Псков», Администрация города Пскова

ПОСТАНОВЛЯЕТ:

1. Установить в пользу Публичного акционерного общества «Россети Северо-Запад» (ИНН 7802312751, ОГРН 1047855175785) публичный сервитут

площадью 1159 кв. м в отношении земельных участков в границах кадастровых кварталов 60:27:0020109, 60:27:0020110, 60:27:0020111, 60:27:0140601, 60:27:0140602, 60:27:0020108, 60:27:0020107, 60:27:0140605 и земельных участков с кадастровыми номерами: 60:27:0020109:15 с местоположением: Псковская обл., г. Псков, ул. Огородная, дом 2-а; 60:27:0140601:15 с местоположением: Псковская обл., г. Псков и утвердить границу публичного сервитута согласно приложению к настоящему постановлению.

2. Цель установления публичного сервитута: размещение в целях эксплуатации объекта электросетевого хозяйства «КЛ-0,4 кВ ТП-276 - опора ВЛ -0,4 кв (абонентский) по ул. Декабриста Пущина; Опора- опора (аб.) ул. Декабриста Пущина; ТП 276 - опора ВЛ 0,4 кв к.1,к.2.» и его неотъемлемых технологических частей, необходимых для организации электроснабжения населения.

3. Срок публичного сервитута: 49 (сорок девять) лет.

4. Срок, в течение которого, в соответствии с расчетом заявителя, использование земельных участков (их частей) и (или) расположенных на них объектов недвижимости в соответствии с их разрешенным использованием будет, в соответствии с подпунктом 4 пункта 1 статьи 39.41 Земельного кодекса Российской Федерации, невозможно или существенно затруднено (при возникновении таких обстоятельств) – от 3 до 60 дней.

5. Порядок установления зон с особыми условиями использования территорий и содержание ограничений прав на земельные участки в границах таких зон установлен постановлением Правительства Российской Федерации от 24.02.2009 № 160 «О порядке установления охранных зон объектов электросетевого хозяйства и особых условий использования земельных участков, расположенных в границах таких зон».

6. Плата за публичный сервитут не устанавливается.

7. График проведения работ при осуществлении деятельности, для обеспечения которой устанавливается публичный сервитут: при отсутствии аварийных ситуаций, капитальный ремонт объекта электросетевого хозяйства производится с предварительным уведомлением собственников (землепользователей, землевладельцев, арендаторов) земельных участков 1 раз в 10 лет (продолжительность не превышает три месяца для земельных участков, предназначенных для жилищного строительства (в том числе индивидуального жилищного строительства), ведения личного подсобного хозяйства, садоводства, огородничества; не превышает один год - в отношении иных земельных участков).

8. Публичное акционерное общество «Россети Северо-Запад» обязано привести земельный участок в состояние, пригодное для его использования в соответствии с разрешенным использованием, в срок не позднее чем три месяца после завершения эксплуатации объекта электросетевого хозяйства, указанного в пункте 2 настоящего постановления.

9. Комитету по управлению муниципальным имуществом города Пскова (Кузнецова Е.В.) в течение пяти рабочих дней со дня принятия настоящего постановления направить копию настоящего постановления с приложением утвержденной схемы расположения границ публичного

сервитута:

9.1 в Управление Федеральной службы государственной регистрации, кадастра и картографии по Псковской области;

9.2 Публичному акционерному обществу «Россети Северо-Запад» (ИНН 7802312751, ОГРН 1047855175785).

10. Разместить настоящее постановление на официальном сайте муниципального образования «Город Псков» в сети «Интернет».

11. Публичный сервитут считается установленным со дня внесения сведений о нем в Единый государственный реестр недвижимости.

12. Контроль за исполнением настоящего постановления возложить на заместителя Главы Администрации города Пскова Ульянова А.М.

Глава города Пскова

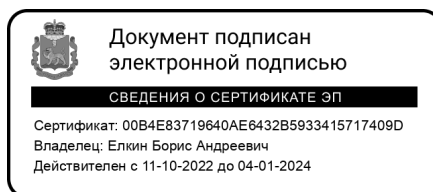

Б.А. Елкин

СХЕМА ГРАНИЦ РАЗМЕЩЕНИЯ ПУБЛИЧНОГО СЕРВИТУТА

Объект: КЛ-0,4 кВ ТП-276 - опора ВЛ -0,4 кв (абонентский) по ул. Декабриста Пушина; Опора- опора (аб.) ул. Декабриста Пушина; ТП 276 - опора ВЛ 0,4 кв к.1,к.2.

Местоположение: Псковская область, г. Псков.

Кадастровые кварталы: 60:27:0020109, 60:27:0020110, 60:27:0020111, 60:27:0140601, 60:27:0140602, 60:27:0020108, 60:27:0020107, 60:27:0140605.

Кадастровые номера земельных участков: 60:27:0020109:15, 60:27:0140601:15.

Система координат: МСК-60 (Зона 1)

Площадь сервитута: 1159 кв.м

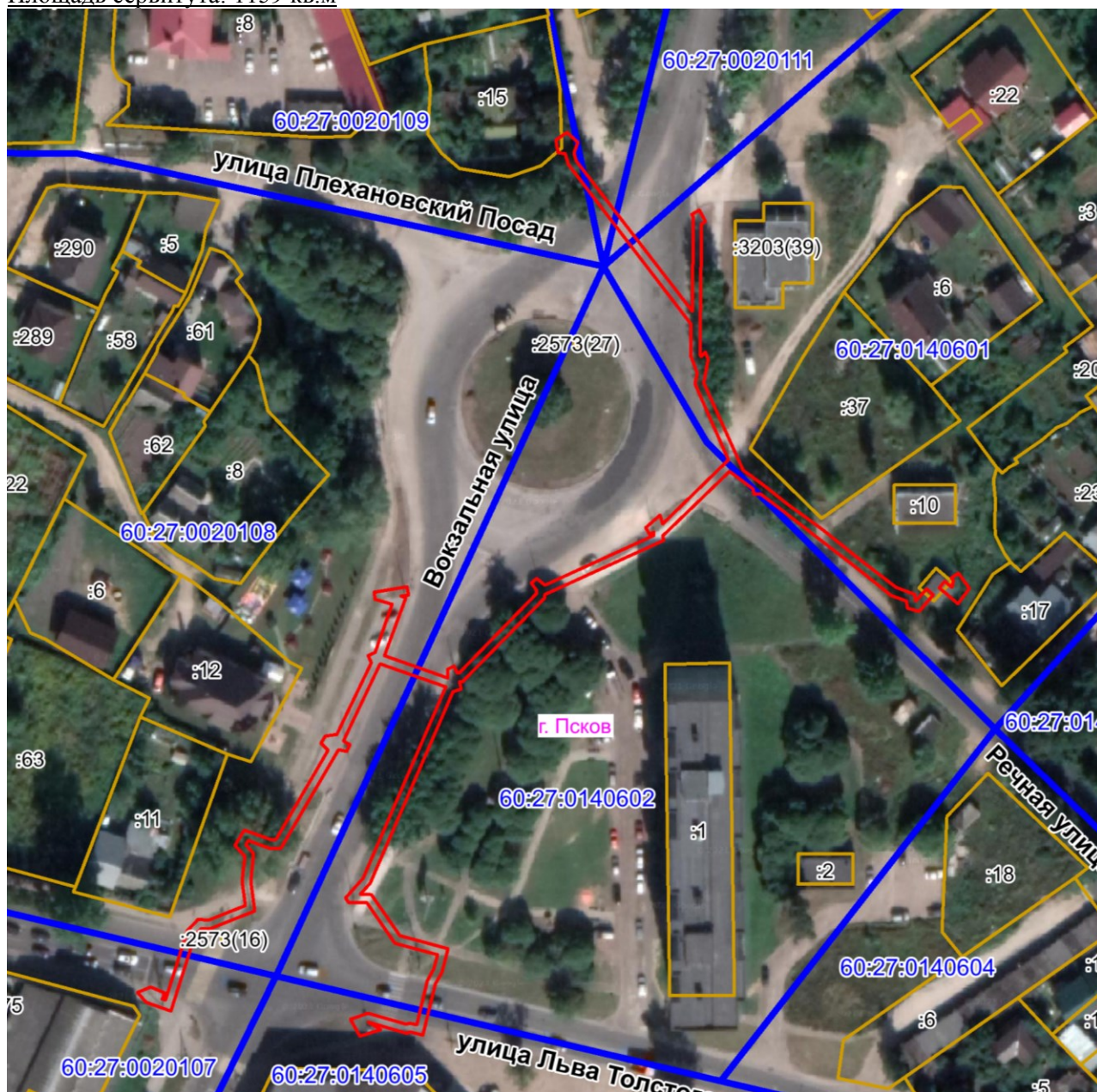

Масштаб 1:1500

Используемые условные знаки и обозначения:

— Граница публичного сервитута

Каталог координат:

Публичный сервитут объекта электросетевого хозяйства КЛ-0,4 кВ ТП-276 - опора ВЛ -0,4 кв (абонентский) по ул . Декабриста Пущина;Опора- опора (аб.) ул. Декабриста Пущина;ТП 276 - опора ВЛ 0,4 кв к.1,к.2.			
Номер угла	X, м	Y, м	Средняя квадратическая погрешность характерной точки
Контур 1			
1	499541,29	1274958,24	0,1
2	499542,41	1274959,60	0,1
3	499540,84	1274961,50	0,1
4	499552,39	1274986,80	0,1
5	499553,13	1274986,70	0,1
6	499552,70	1274985,77	0,1
7	499554,15	1274984,82	0,1
8	499557,12	1274988,16	0,1
9	499555,01	1274988,82	0,1
10	499569,90	1275004,05	0,1
11	499587,53	1274996,29	0,1
12	499590,07	1274996,75	0,1
13	499594,16	1274995,31	0,1
14	499601,44	1274995,41	0,1
15	499638,56	1274966,87	0,1
16	499641,12	1274966,23	0,1
17	499641,30	1274964,55	0,1
18	499644,24	1274963,95	0,1
19	499646,03	1274966,49	0,1
20	499643,76	1274969,07	0,1
21	499641,17	1274968,26	0,1
22	499639,46	1274968,71	0,1
23	499604,48	1274995,59	0,1

**Публичный сервитут объекта электросетевого хозяйства
КЛ-0,4 кВ ТП-276 - опора ВЛ -0,4 кв (абонентский) по ул. Декабриста
Пушина; Опора- опора (аб.) ул. Декабриста Пушина; ТП 276 - опора ВЛ 0,4 кв к.1,к.2.**

Номер угла	X, м	Y, м	Средняя квадратическая погрешность характерной точки
24	499626,36	1274995,86	0,1
25	499627,00	1274995,56	0,1
26	499627,96	1274997,32	0,1
27	499625,31	1274998,75	0,1
28	499624,86	1274997,82	0,1
29	499594,47	1274997,48	0,1
30	499593,99	1274997,66	0,1
31	499595,01	1274998,68	0,1
32	499593,33	1274999,34	0,1
33	499587,79	1274998,37	0,1
34	499567,50	1275007,43	0,1
35	499564,04	1275012,14	0,1
36	499559,70	1275017,74	0,1
37	499553,89	1275025,63	0,1
38	499547,04	1275034,20	0,1
39	499540,35	1275042,88	0,1
40	499538,64	1275047,18	0,1
41	499537,13	1275047,44	0,1
42	499539,95	1275049,96	0,1
43	499538,49	1275051,61	0,1
44	499534,76	1275048,26	0,1
45	499535,44	1275045,57	0,1
46	499537,11	1275045,31	0,1
47	499538,43	1275041,79	0,1
48	499544,66	1275034,01	0,1

**Публичный сервитут объекта электросетевого хозяйства
КЛ-0,4 кВ ТП-276 - опора ВЛ -0,4 кв (абонентский) по ул . Декабриста
Пушина; Опора- опора (аб.) ул. Декабриста Пушина; ТП 276 - опора ВЛ 0,4 кв к.1,к.2.**

Номер угла	X, м	Y, м	Средняя квадратическая погрешность характерной точки
49	499552,04	1275024,44	0,1
50	499559,45	1275014,86	0,1
51	499562,00	1275011,36	0,1
52	499561,96	1275010,03	0,1
53	499563,15	1275009,80	0,1
54	499567,28	1275004,23	0,1
55	499552,23	1274988,84	0,1
56	499551,19	1274988,98	0,1
57	499538,66	1274961,51	0,1
58	499537,84	1274961,39	0,1
59	499518,36	1274942,34	0,1
60	499518,39	1274941,60	0,1
61	499516,73	1274942,04	0,1
62	499516,02	1274940,08	0,1
63	499471,64	1274920,97	0,1
64	499469,03	1274918,66	0,1
65	499468,90	1274921,20	0,1
66	499459,40	1274927,83	0,1
67	499456,34	1274938,98	0,1
68	499450,90	1274937,55	0,1
69	499448,15	1274936,07	0,1
70	499436,21	1274933,17	0,1
71	499436,97	1274930,10	0,1
72	499436,68	1274929,48	0,1
73	499439,31	1274920,47	0,1

**Публичный сервитут объекта электросетевого хозяйства
КЛ-0,4 кВ ТП-276 - опора ВЛ -0,4 кв (абонентский) по ул. Декабриста
Пушина; Опора- опора (аб.) ул. Декабриста Пушина; ТП 276 - опора ВЛ 0,4 кв к.1,к.2.**

Номер угла	X, м	Y, м	Средняя квадратическая погрешность характерной точки
74	499437,51	1274923,34	0,1
75	499436,02	1274918,54	0,1
76	499439,95	1274916,38	0,1
77	499441,41	1274920,41	0,1
78	499438,82	1274929,32	0,1
79	499439,09	1274929,90	0,1
80	499438,63	1274931,71	0,1
81	499448,87	1274934,19	0,1
82	499451,64	1274935,67	0,1
83	499454,94	1274936,54	0,1
84	499457,66	1274926,61	0,1
85	499466,96	1274920,12	0,1
86	499467,18	1274915,90	0,1
87	499468,14	1274915,21	0,1
88	499472,72	1274919,25	0,1
89	499517,26	1274938,43	0,1
90	499522,55	1274923,24	0,1
91	499504,66	1274914,70	0,1
92	499503,74	1274916,28	0,1
93	499502,17	1274915,43	0,1
94	499502,56	1274913,57	0,1
95	499479,74	1274900,24	0,1
96	499479,65	1274897,79	0,1
97	499481,47	1274892,61	0,1
98	499480,54	1274892,05	0,1

**Публичный сервитут объекта электросетевого хозяйства
КЛ-0,4 кВ ТП-276 - опора ВЛ -0,4 кв (абонентский) по ул . Декабриста
Пушина; Опора- опора (аб.) ул. Декабриста Пушина; ТП 276 - опора ВЛ 0,4 кв к.1,к.2.**

Номер угла	X, м	Y, м	Средняя квадратическая погрешность характерной точки
99	499478,51	1274893,86	0,1
100	499472,02	1274893,26	0,1
101	499465,11	1274894,14	0,1
102	499460,92	1274883,64	0,1
103	499461,08	1274881,79	0,1
104	499459,51	1274880,28	0,1
105	499441,83	1274874,70	0,1
106	499443,90	1274868,97	0,1
107	499446,18	1274866,95	0,1
108	499447,51	1274869,93	0,1
109	499446,05	1274873,32	0,1
110	499444,69	1274872,71	0,1
111	499444,41	1274873,42	0,1
112	499460,55	1274878,52	0,1
113	499463,16	1274881,01	0,1
114	499462,96	1274883,34	0,1
115	499466,39	1274891,96	0,1
116	499471,98	1274891,24	0,1
117	499477,83	1274891,78	0,1
118	499480,30	1274889,57	0,1
119	499483,89	1274891,73	0,1
120	499481,67	1274898,09	0,1
121	499481,70	1274899,06	0,1
122	499502,45	1274911,18	0,1
123	499504,09	1274909,56	0,1

**Публичный сервитут объекта электросетевого хозяйства
КЛ-0,4 кВ ТП-276 - опора ВЛ -0,4 кв (абонентский) по ул. Декабриста
Пушина; Опора- опора (аб.) ул. Декабриста Пушина; ТП 276 - опора ВЛ 0,4 кв к.1,к.2.**

Номер угла	X, м	Y, м	Средняя квадратическая погрешность характерной точки
124	499505,73	1274910,47	0,1
125	499506,13	1274913,18	0,1
126	499522,82	1274921,13	0,1
127	499524,39	1274920,45	0,1
128	499525,20	1274922,12	0,1
129	499536,41	1274926,08	0,1
130	499537,58	1274922,09	0,1
131	499539,23	1274921,87	0,1
132	499540,48	1274929,50	0,1
133	499538,51	1274929,85	0,1
134	499538,24	1274928,00	0,1
135	499537,88	1274929,17	0,1
136	499524,44	1274924,29	0,1
137	499519,19	1274938,93	0,1
138	499521,22	1274938,85	0,1
139	499521,99	1274940,37	0,1
140	499520,38	1274941,20	0,1
141	499520,38	1274941,52	0,1
142	499538,76	1274959,49	0,1
143	499539,54	1274959,59	0,1
1	499541,29	1274958,24	0,1
Контур 2			
144	499540,15	1275052,93	0,1
145	499541,69	1275054,21	0,1
146	499540,35	1275055,92	0,1

**Публичный сервитут объекта электросетевого хозяйства
КЛ-0,4 кВ ТП-276 - опора ВЛ -0,4 кв (абонентский) по ул. Декабриста
Пущина; Опора- опора (аб.) ул. Декабриста Пущина; ТП 276 - опора ВЛ 0,4 кв к.1,к.2.**

Номер угла	X, м	Y, м	Средняя квадратическая погрешность характерной точки
147	499541,90	1275056,25	0,1
148	499542,50	1275055,80	0,1
149	499543,68	1275057,42	0,1
150	499540,02	1275059,92	0,1
151	499536,56	1275057,27	0,1
144	499540,15	1275052,93	0,1

Глава города Пскова



Документ подписан
электронной подписью

СВЕДЕНИЯ О СЕРТИФИКАТЕ ЭП

Сертификат: 00B4E83719640AE6432B5933415717409D
Владелец: Елкин Борис Андреевич
Действителен с 11-10-2022 до 04-01-2024

Б.А. Елкин