



АДМИНИСТРАЦИЯ ГОРОДА ПСКОВА
ПОСТАНОВЛЕНИЕ

от 29.09.2023 № 2123

г. Псков

Об установлении публичного сервитута для размещения объекта электросетевого хозяйства «КЛ-0,4 кВ Освещение памятника Ленина; Окт пр-та; Ботанического сада; ул. Кузнецкая; Между опорами в районе Завеличья; НО ул. Вокзальной и объездной дороги» в границах кадастровых кварталов 60:27:0030101, 60:27:0030103, 60:27:0140501, 60:27:0140605, 60:27:0050406, 60:27:0020107, 60:27:0020205, 60:27:0020206, 60:27:0020208, 60:27:0020304, 60:27:0020306, 60:27:0020310, 60:27:0020311, 60:27:0090303, 60:27:0090304, 60:27:0010324, 60:27:0010331, 60:27:0010337 и земельных участков с кадастровыми номерами 60:27:0140501:7; 60:27:0010337:9; 60:27:0010312:173; 60:27:0010337:10; 60:27:0010331:14; 60:27:0140605:173; 60:27:0030103:63; 60:27:0010337:124; 60:27:0010324:363; 60:27:0010337:11; 60:27:0020206:30; 60:27:0000000:3165; 60:27:0020201:375; 60:27:0000000:1691; 60:27:0000000:1694; 60:27:0000000:1690; 60:27:0000000:3274; 60:27:0000000:1700; 60:27:0020107:540

В соответствии со статьей 23, пунктом 1 статьи 39.37, подпунктом 4 статьи 39.38, статьей 39.39, пунктом 1 статьи 39.40, статьями 39.41, 39.42, 39.43, пунктом 1 статьи 39.45 Земельного кодекса Российской Федерации, пунктом 3, 4 статьи 3.6 Федерального закона от 25.10.2001 № 137-ФЗ «О введении в действие Земельного кодекса Российской Федерации», Федеральным законом от 06.10.2003 № 131-ФЗ «Об общих принципах организации местного самоуправления в Российской Федерации», Положением о распределении полномочий органов местного самоуправления муниципального образования «Город Псков», утвержденным решением Псковской городской Думы от 16.12.2016 № 2161, на основании ходатайства от 03.08.2023 и заявления (исх. № 401/23 - ПКБСЗ от 07.08.2023; вх. № КУМИ-01-6995 от 08.08.2023) Публичного акционерного общества «Россети Северо-Запад» (ИНН 7802312751, ОГРН 1047855175785), поданных Головановой Д.С. по доверенности № 60/33-н/60-2023-2-708 от 19.07.2023, удостоверенной нотариусом нотариального округа города Пскова и Псковского района Псковской области Семеновой Н.А., и схемы расположения границ публичного сервитута на кадастровом плане территории, руководствуясь статьями 28, 32 Устава муниципального образования «Город Псков», Администрация города Пскова

ПОСТАНОВЛЯЕТ:

1. Установить в пользу Публичного акционерного общества «Россети Северо-Запад» (ИНН 7802312751, ОГРН 1047855175785) публичный сервитут площадью 18273 кв. м в отношении земельных участков в границах кадастровых кварталов 60:27:0030101, 60:27:0030103, 60:27:0140501, 60:27:0140605, 60:27:0050406, 60:27:0020107, 60:27:0020205, 60:27:0020206, 60:27:0020208, 60:27:0020304, 60:27:0020306, 60:27:0020310, 60:27:0020311, 60:27:0090303, 60:27:0090304, 60:27:0010324, 60:27:0010331, 60:27:0010337 и земельных участков с кадастровыми номерами: 60:27:0040108:8 с местоположением: Псковская обл., г. Псков, 60:27:0140501:7 с местоположением: Российская Федерация, Псковская область, г.о. город Псков, г. Псков, ш. Крестовское, з/у 4; 60:27:0010337:9 с местоположением: Псковская область, г. Псков, пр-кт Октябрьский, д. 34; 60:27:0010312:173 с местоположением: Псковская область, г. Псков, пр-кт Октябрьский, д. 56; 60:27:0010337:10 с местоположением: Псковская область, г. Псков, пр-кт Октябрьский, д. 34; 60:27:0010331:14 с местоположением: Псковская область, г. Псков, ул. Набережная реки Великой от Ольгиского моста до моста имени 50-летия Октября; 60:27:0140605:173 с местоположением: Псковская область, г. Псков, ул. Гущина, площадь Ленина; 60:27:0030103:63 с местоположением: Псковская обл., г. Псков, ул. Рельсовая, д. 4/2; 60:27:0010337:124 с местоположением: Псковская область, г. Псков, пр-кт Октябрьский, д. 34; 60:27:0010324:363 с местоположением: Псковская область, г. Псков, пр-кт Октябрьский; 60:27:0010337:11 с местоположением: Псковская область, г. Псков, ограниченного ул. Советской, ул. Свердлова (Крепостная стена), ул. Кузнецкой, Октябрьским проспектом; 60:27:0020206:30 с местоположением: Псковская обл., г. Псков, пр-кт Октябрьский; 60:27:0000000:3165 с местоположением: Псковская область, г. Псков, ул. Кузнецкая; 60:27:0020201:375 с местоположением: Псковская область, г. Псков, пр-кт Октябрьский, д.17,17А; 60:27:0000000:1691 с местоположением: Псковская обл., г. Псков, пр-кт Октябрьский; 60:27:0000000:1694 с местоположением: Псковская обл., г. Псков, пр-кт Октябрьский; 60:27:0000000:1690 с местоположением: Псковская область, г. Псков, пр-кт Октябрьский; 60:27:0000000:3274 с местоположением: Псковская область, г. Псков, ул. Гоголя; 60:27:0000000:1700 с местоположением: Псковская обл., г. Псков, пр-кт Октябрьский; 60:27:0020107:540 с местоположением: Псковская обл., г. Псков, пр-кт Октябрьский, у дома 54 и утвердить границу публичного сервитута согласно приложению к настоящему постановлению.

2. Цель установления публичного сервитута: размещение в целях эксплуатации объекта электросетевого хозяйства «КЛ-0,4 кВ Освещение памятника Ленина; Окт пр-та; Ботанического сада; ул. Кузнецкая; Между опорами в районе Завеличья; НО ул. Вокзальной и объездной дороги» и его неотъемлемых технологических частей, необходимых для организации электроснабжения населения.

3. Срок публичного сервитута: 49 (сорок девять) лет.

4. Срок, в течение которого, в соответствии с расчетом заявителя, использование земельных участков (их частей) и (или) расположенных

на них объектов недвижимости в соответствии с их разрешенным использованием будет, в соответствии с подпунктом 4 пункта 1 статьи 39.41 Земельного кодекса Российской Федерации, невозможно или существенно затруднено (при возникновении таких обстоятельств) – от 3 до 60 дней.

5. Порядок установления зон с особыми условиями использования территорий и содержание ограничений прав на земельные участки в границах таких зон установлен постановлением Правительства Российской Федерации от 24.02.2009 № 160 «О порядке установления охранных зон объектов электросетевого хозяйства и особых условий использования земельных участков, расположенных в границах таких зон».

6. Плата за публичный сервитут не устанавливается.

7. График проведения работ при осуществлении деятельности, для обеспечения которой устанавливается публичный сервитут: при отсутствии аварийных ситуаций, капитальный ремонт объекта электросетевого хозяйства производится с предварительным уведомлением собственников (землепользователей, землевладельцев, арендаторов) земельных участков 1 раз в 10 лет (продолжительность не превышает три месяца для земельных участков, предназначенных для жилищного строительства (в том числе индивидуального жилищного строительства), ведения личного подсобного хозяйства, садоводства, огородничества; не превышает один год - в отношении иных земельных участков).

8. Публичное акционерное общество «Россети Северо-Запад» обязано привести земельный участок в состояние, пригодное для его использования в соответствии с разрешенным использованием, в срок не позднее чем три месяца после завершения эксплуатации объекта электросетевого хозяйства, указанного в пункте 2 настоящего постановления.

9. Комитету по управлению муниципальным имуществом города Пскова (Кузнецова Е.В.) в течение пяти рабочих дней со дня принятия настоящего постановления направить копию настоящего постановления с приложением утвержденной схемы расположения границ публичного сервитута:

9.1 в Управление Федеральной службы государственной регистрации, кадастра и картографии по Псковской области;

9.2 Публичному акционерному обществу «Россети Северо-Запад» (ИНН 7802312751, ОГРН 1047855175785).

10. Разместить настоящее постановление на официальном сайте муниципального образования «Город Псков» в сети «Интернет».

11. Публичный сервитут считается установленным со дня внесения сведений о нем в Единый государственный реестр недвижимости.

12. Контроль за исполнением настоящего постановления возложить на заместителя Главы Администрации города Пскова Ульянова А.М.

Глава города Пскова

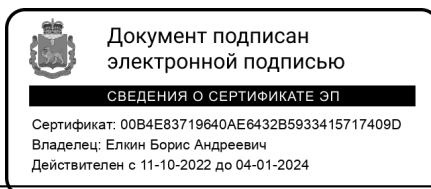

Б.А. Елкин

СХЕМА ГРАНИЦ РАЗМЕЩЕНИЯ ПУБЛИЧНОГО СЕРВИТУТА

Объект: КЛ-0,4 кВ Освещение памятника Ленина; Окт пр-та; Ботанического сада; ул. Кузнецкая; Между опорами в районе Завеличья; НО ул. Вокзальной и объездной дороги
Местоположение: Псковская область, г. Псков.

Кадастровые кварталы: 60:27:0030101, 60:27:0030103, 60:27:0140501, 60:27:0140605, 60:27:0050406, 60:27:0020107, 60:27:0020205, 60:27:0020206, 60:27:0020208, 60:27:0020304, 60:27:0020306, 60:27:0020310, 60:27:0020311, 60:27:0090303, 60:27:0090304, 60:27:0010324, 60:27:0010331, 60:27:0010337

Кадастровые номера земельных участков: 60:27:0140501:7; 60:27:0010337:9; 60:27:0010312:173; 60:27:0010337:10; 60:27:0010331:14; 60:27:0140605:173; 60:27:0030103:63; 60:27:0010337:124; 60:27:0010324:363; 60:27:0010337:11; 60:27:0020206:30; 60:27:0000000:3165; 60:27:0020201:375; 60:27:0000000:1691; 60:27:0000000:1694; 60:27:0000000:1690; 60:27:0000000:3274; 60:27:0000000:1700; 60:27:0020107:540.

Система координат: МСК-60 (Зона 1)

Площадь сервитута: 18273 кв.м

Обзорная схема

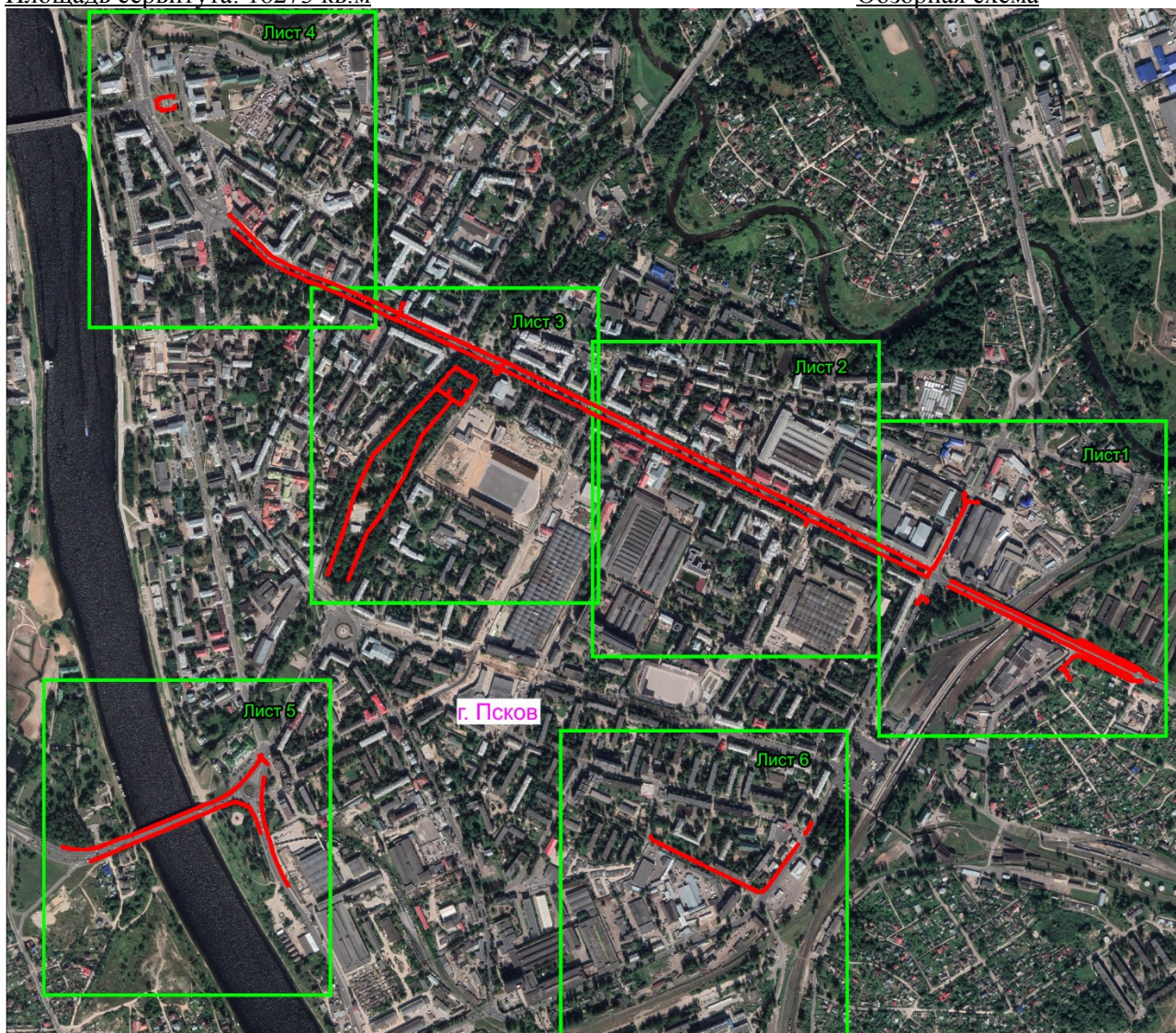

Масштаб 1:16000

Используемые условные знаки и обозначения:

— Граница публичного сервитута

СХЕМА ГРАНИЦ РАЗМЕЩЕНИЯ ПУБЛИЧНОГО СЕРВИТУТА

Объект: КЛ-0,4 кВ Освещение памятника Ленина; Окт пр-та; Ботанического сада; ул. Кузнецкая; Между опорами в районе Завеличья; НО ул. Вокзальной и объездной дороги

Лист 1

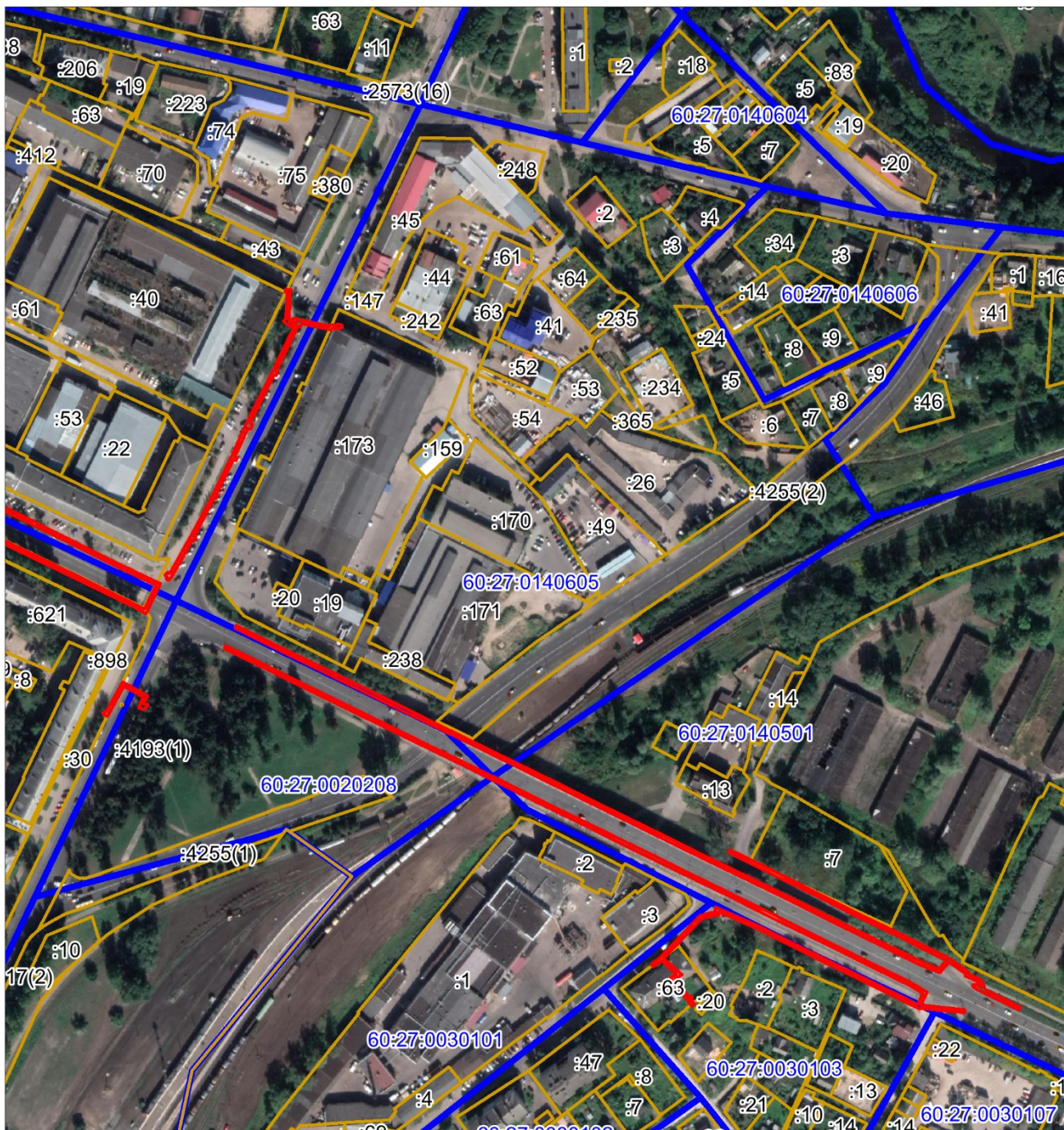

Масштаб 1:4000

Используемые условные знаки и обозначения:

— Граница публичного сервитута

СХЕМА ГРАНИЦ РАЗМЕЩЕНИЯ ПУБЛИЧНОГО СЕРВИТУТА

Объект: КЛ-0,4 кВ Освещение памятника Ленина; Окт пр-та; Ботанического сада; ул. Кузнецкая; Между опорами в районе Завеличья; НО ул. Вокзальной и объездной дороги

Лист 2

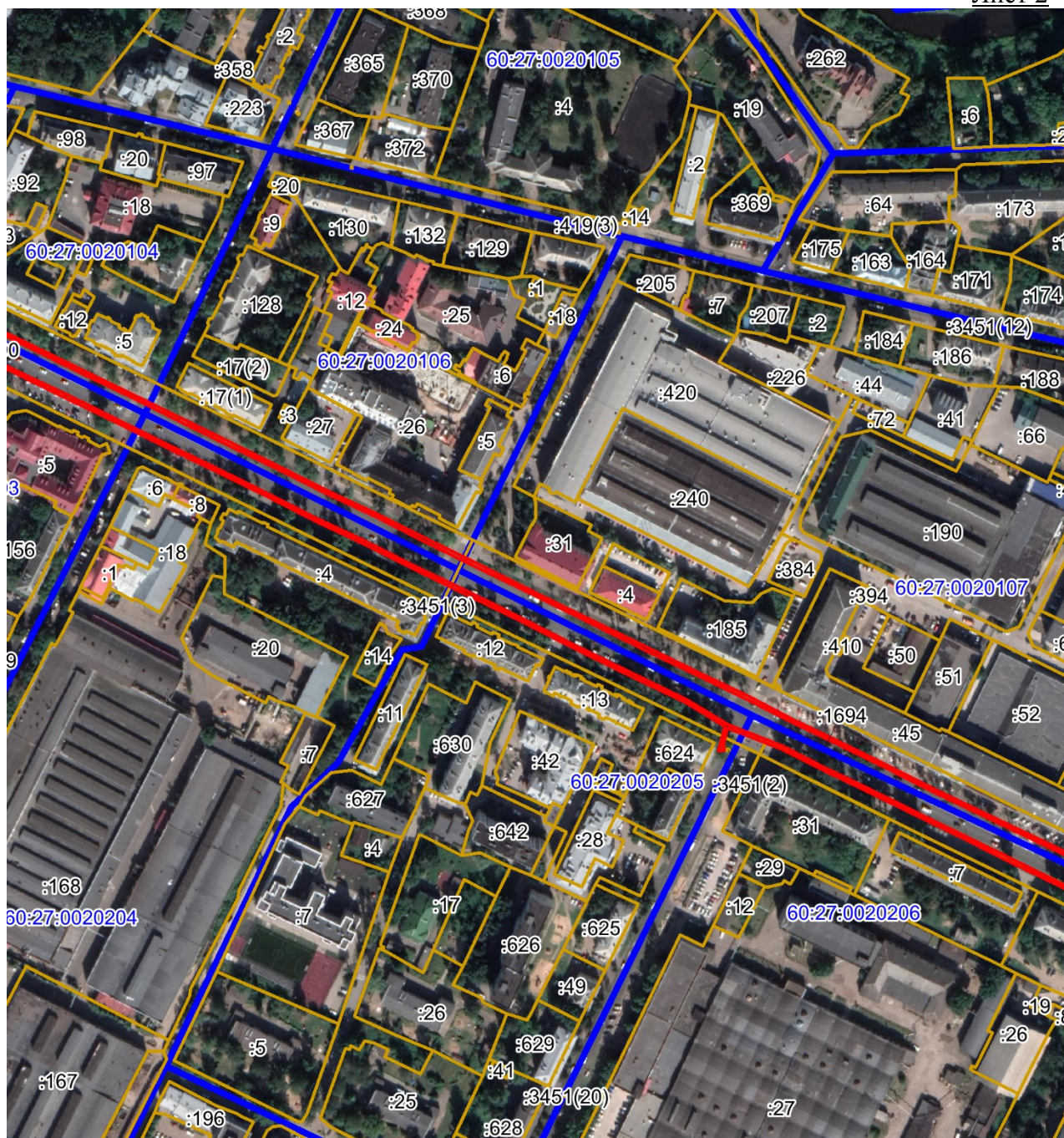

Масштаб 1:4000

Используемые условные знаки и обозначения:

— Граница публичного сервитута

СХЕМА ГРАНИЦ РАЗМЕЩЕНИЯ ПУБЛИЧНОГО СЕРВИТУТА

Объект: КЛ-0,4 кВ Освещение памятника Ленина; Окт пр-та; Ботанического сада; ул. Кузнецкая; Между опорами в районе Завеличья; НО ул. Вокзальной и объездной дороги

Лист 3

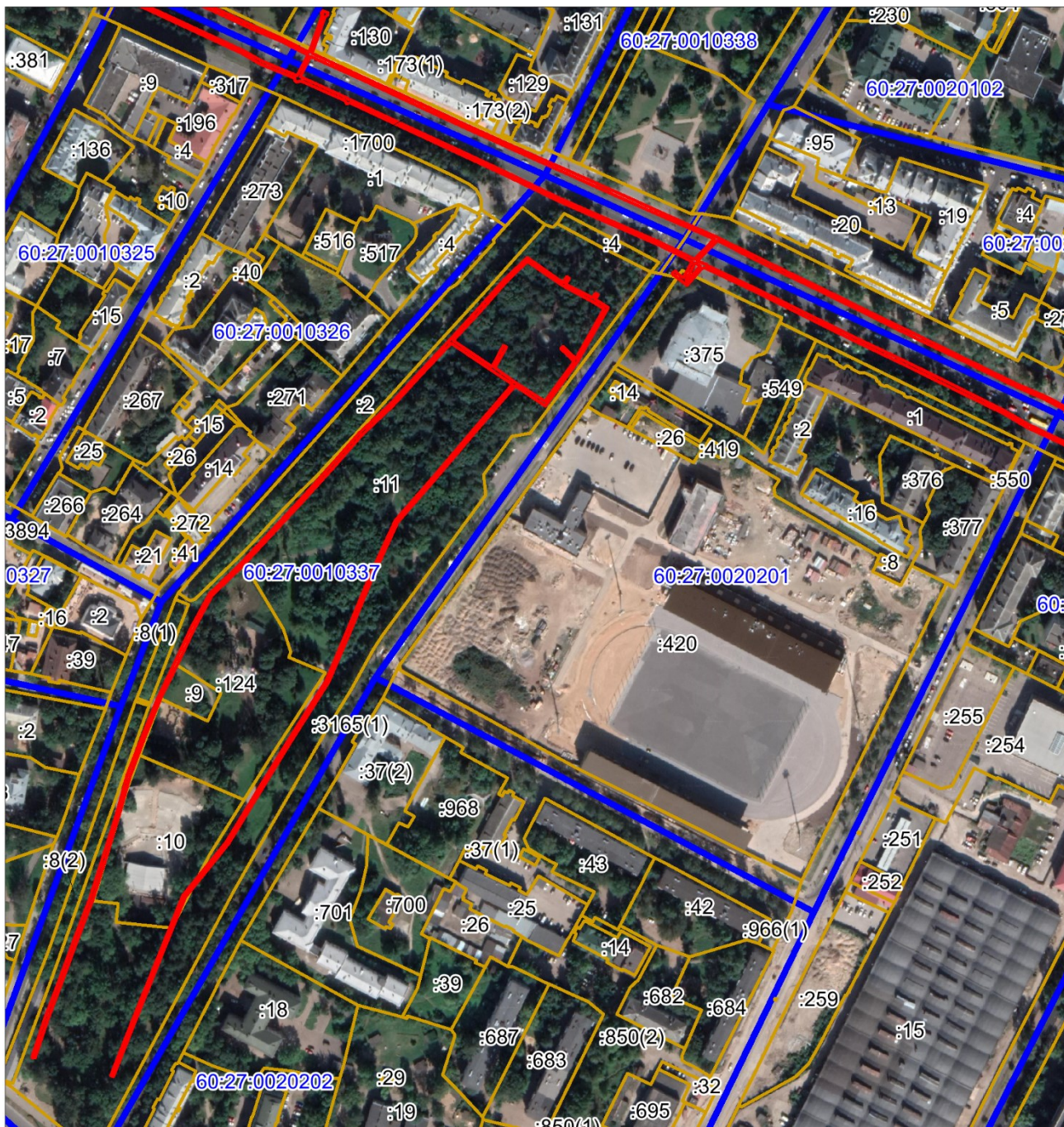

Масштаб 1:4000

Используемые условные знаки и обозначения:

— Граница публичного сервитута

СХЕМА ГРАНИЦ РАЗМЕЩЕНИЯ ПУБЛИЧНОГО СЕРВИТУТА

Объект: КЛ-0,4 кВ Освещение памятника Ленина; Окт пр-та; Ботанического сада; ул. Кузнецкая; Между опорами в районе Завеличья; НО ул. Вокзальной и объездной дороги

Лист 4

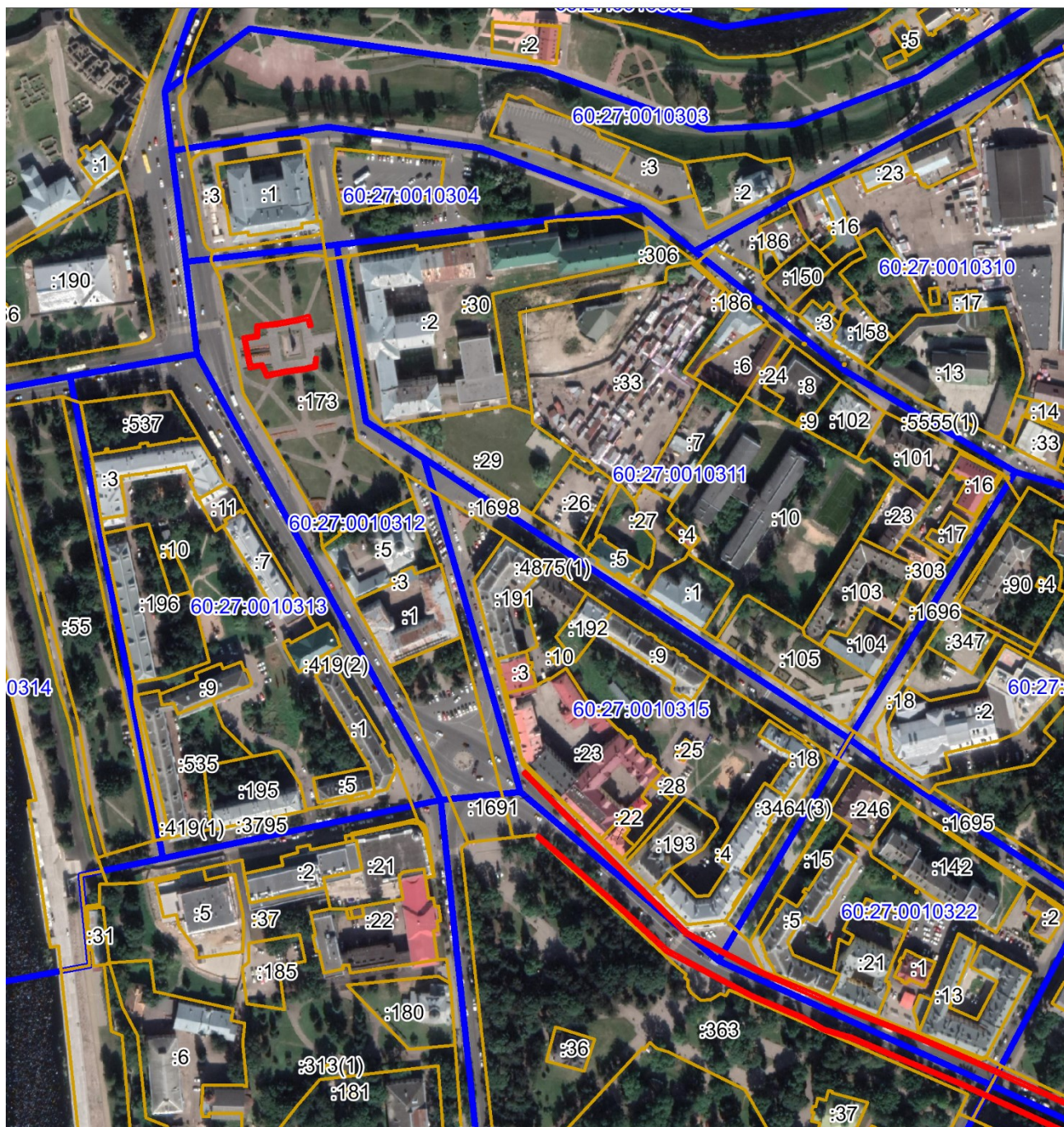

Масштаб 1:4000

Используемые условные знаки и обозначения:

— Граница публичного сервитута

СХЕМА ГРАНИЦ РАЗМЕЩЕНИЯ ПУБЛИЧНОГО СЕРВИТУТА

Объект: КЛ-0,4 кВ Освещение памятника Ленина; Окт пр-та; Ботанического сада; ул. Кузнецкая; Между опорами в районе Завеличья; НО ул. Вокзальной и обьездной дороги

Лист 5

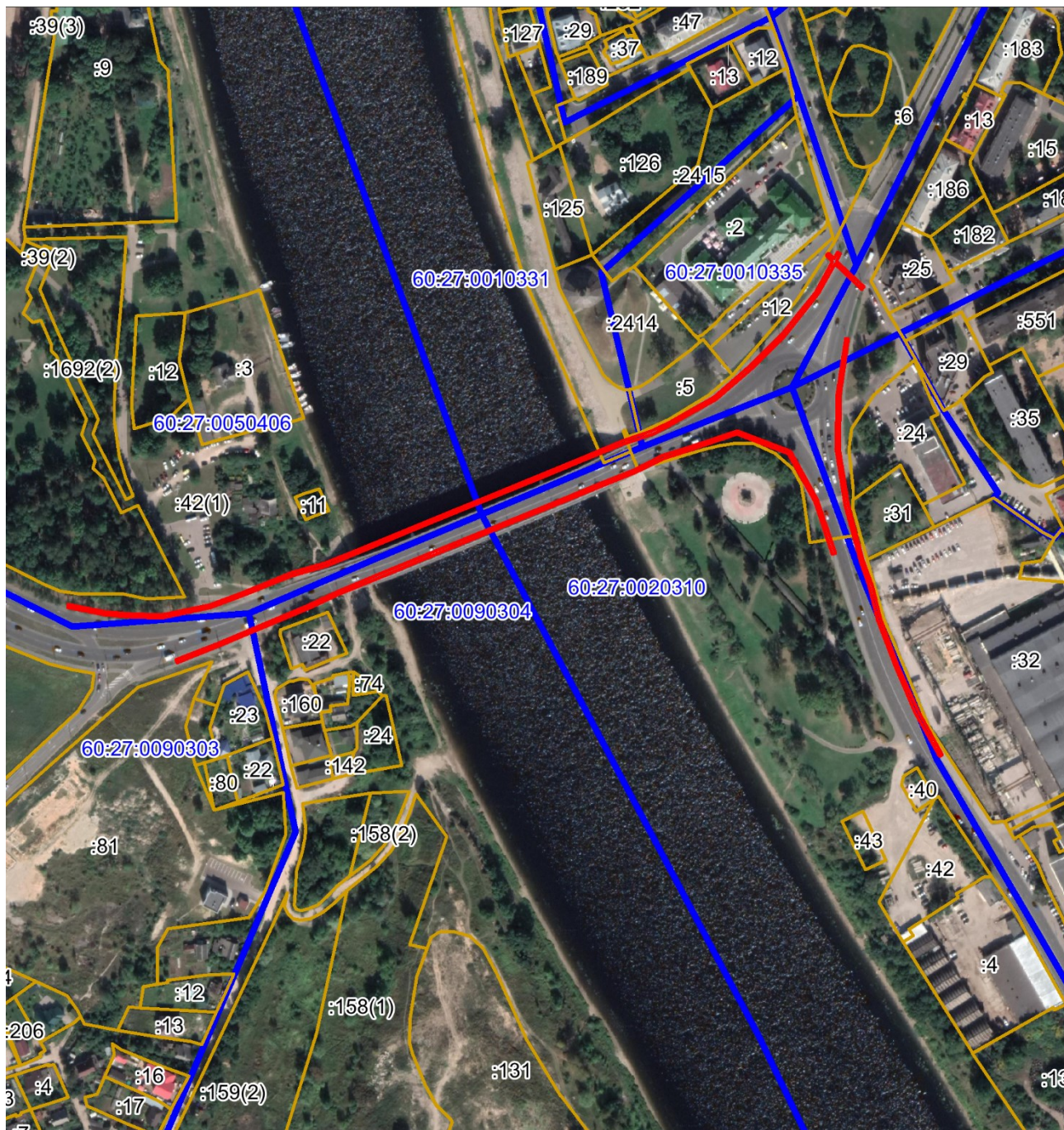

Масштаб 1:4000

Используемые условные знаки и обозначения:

— Граница публичного сервитута

СХЕМА ГРАНИЦ РАЗМЕЩЕНИЯ ПУБЛИЧНОГО СЕРВИТУТА

Объект: КЛ-0,4 кВ Освещение памятника Ленина; Окт пр-та; Ботанического сада; ул. Кузнецкая; Между опорами в районе Завеличья; НО ул. Вокзальной и объездной дороги

Лист 6

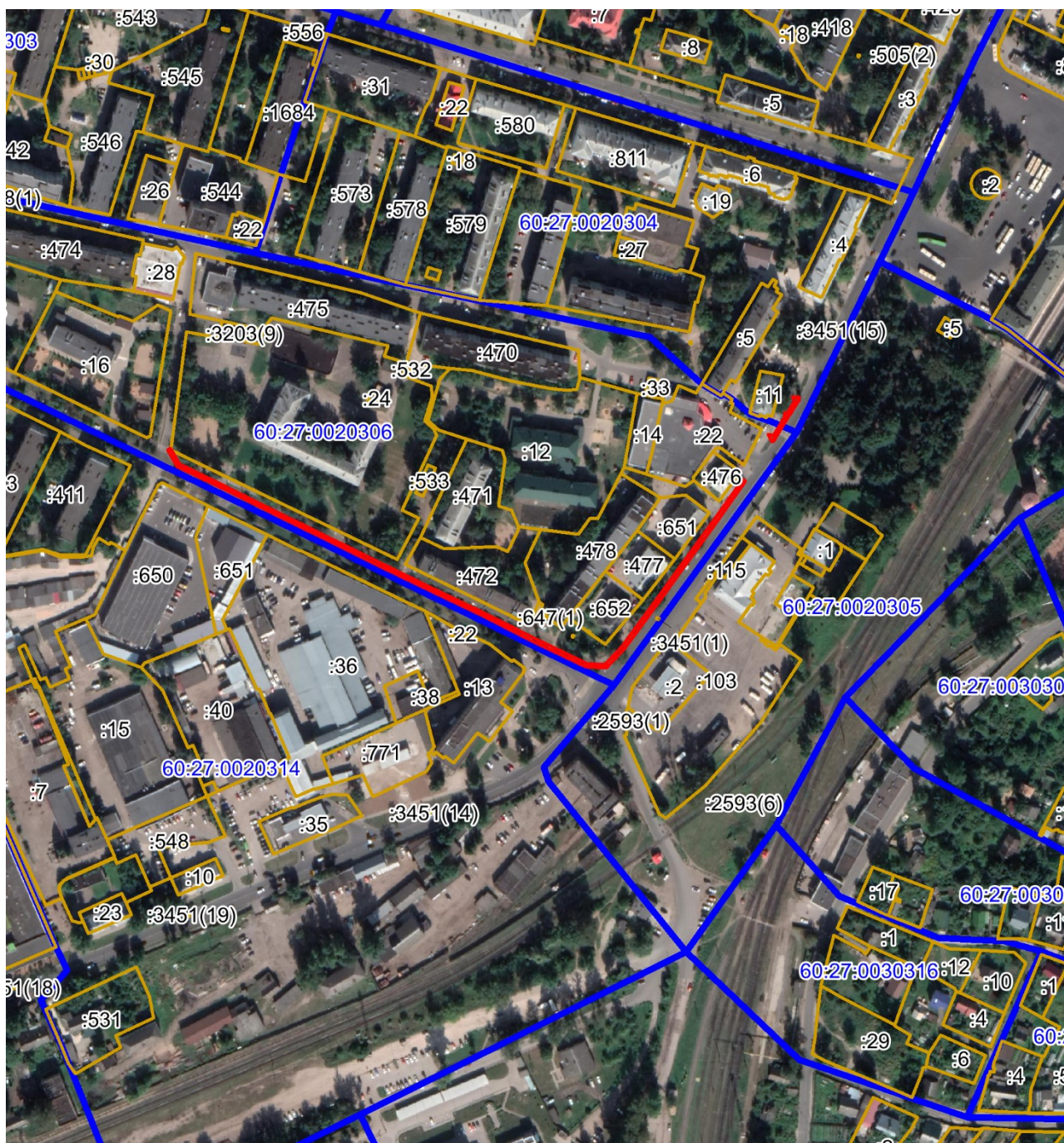

Масштаб 1:4000

Используемые условные знаки и обозначения:

— Граница публичного сервитута

Каталог координат:

КЛ-0,4 кВ Освещение памятника Ленина; Окт пр-та; Ботанического сада; ул. Кузнецкая; Между опорами в районе Завеличья; НО ул. Вокзальной и объездной дороги			
Номер угла	X, м	Y, м	Средняя квадратическая погрешность характерной точки
1	498874,71	1275073,84	0,1
2	498873,47	1275072,14	0,1
3	498876,69	1275069,79	0,1
4	498877,91	1275070,11	0,1
5	498878,07	1275068,80	0,1
6	498891,86	1275058,77	0,1
7	498893,84	1275062,58	0,1
8	498902,58	1275052,86	0,1
9	498898,57	1275047,62	0,1
10	498900,16	1275046,40	0,1
11	498905,01	1275052,73	0,1
12	498930,91	1275077,21	0,1
13	498933,10	1275084,05	0,1
14	498933,58	1275087,49	0,1
15	498936,95	1275087,49	0,1
16	498924,33	1275116,03	0,1
17	498911,91	1275140,97	0,1
18	498899,73	1275165,67	0,1
19	498887,20	1275191,27	0,1
20	498874,64	1275216,90	0,1
21	498881,53	1275220,27	0,1
22	498886,77	1275211,71	0,1
23	498900,60	1275183,33	0,1
24	498914,30	1275155,51	0,1
25	498928,82	1275126,15	0,1
26	498943,85	1275095,96	0,1
27	498956,06	1275070,98	0,1
28	498966,68	1275049,34	0,1
29	498977,24	1275027,73	0,1
30	498987,84	1275006,26	0,1
31	498998,45	1274984,76	0,1
32	499013,11	1274955,01	0,1
33	499027,68	1274925,26	0,1
34	499038,25	1274903,68	0,1
35	499048,84	1274882,07	0,1
36	499062,23	1274854,37	0,1
37	499075,59	1274827,28	0,1
38	499088,71	1274800,78	0,1
39	499102,05	1274773,31	0,1
40	499103,85	1274774,19	0,1
41	499090,51	1274801,66	0,1
42	499077,38	1274828,18	0,1
43	499064,03	1274855,25	0,1

КЛ-0,4 кВ Освещение памятника Ленина; Окт пр-та; Ботанического сада; ул. Кузнецкая; Между опорами в районе Завеличья; НО ул. Вокзальной и объездной дороги

Номер угла	X, м	Y, м	Средняя квадратическая погрешность характерной точки
44	499050,64	1274882,95	0,1
45	499040,05	1274904,56	0,1
46	499029,48	1274926,14	0,1
47	499014,91	1274955,89	0,1
48	499000,23	1274985,64	0,1
49	498989,64	1275007,14	0,1
50	498979,04	1275028,61	0,1
51	498968,48	1275050,22	0,1
52	498957,86	1275071,86	0,1
53	498945,65	1275096,85	0,1
54	498930,60	1275127,03	0,1
55	498916,09	1275156,39	0,1
56	498902,40	1275184,21	0,1
57	498888,53	1275212,67	0,1
58	498882,28	1275222,87	0,1
59	498874,15	1275218,88	0,1
60	498871,27	1275247,02	0,1
61	498869,28	1275246,83	0,1
62	498872,23	1275217,94	0,1
63	498871,96	1275217,80	0,1
64	498885,40	1275190,39	0,1
65	498897,93	1275164,79	0,1
66	498910,11	1275140,08	0,1
67	498922,52	1275115,19	0,1
68	498933,88	1275089,49	0,1
69	498931,84	1275089,49	0,1
70	498931,14	1275084,50	0,1
71	498929,16	1275078,31	0,1
72	498903,95	1275054,48	0,1
73	498893,36	1275066,25	0,1
74	498891,13	1275061,91	0,1
75	498880,04	1275069,95	0,1
76	498879,74	1275072,72	0,1
77	498877,14	1275072,07	0,1
1	498874,71	1275073,84	0,1
78	498872,79	1275282,46	0,1
79	498871,00	1275281,57	0,1
80	498883,09	1275257,23	0,1
81	498883,98	1275255,00	0,1
82	498885,68	1275252,19	0,1
83	498886,91	1275252,51	0,1
84	498887,17	1275255,47	0,1
85	498885,89	1275256,54	0,1
86	498885,66	1275257,03	0,1

КЛ-0,4 кВ Освещение памятника Ленина; Окт пр-та; Ботанического сада; ул. Кузнецкая; Между опорами в районе Завеличья; НО ул. Вокзальной и объездной дороги

Номер угла	X, м	Y, м	Средняя квадратическая погрешность характерной точки
87	498889,03	1275255,50	0,1
88	498892,78	1275247,27	0,1
89	498894,11	1275247,55	0,1
90	498901,72	1275236,93	0,1
91	498894,92	1275231,02	0,1
92	498900,39	1275217,43	0,1
93	498913,45	1275190,76	0,1
94	498929,06	1275159,00	0,1
95	498944,44	1275127,63	0,1
96	498958,43	1275099,04	0,1
97	498968,98	1275077,48	0,1
98	498979,59	1275055,95	0,1
99	498990,30	1275034,16	0,1
100	499000,79	1275012,81	0,1
101	499011,41	1274991,28	0,1
102	499026,03	1274961,42	0,1
103	499040,64	1274931,70	0,1
104	499051,17	1274910,15	0,1
105	499061,78	1274888,53	0,1
106	499075,00	1274861,74	0,1
107	499088,20	1274834,86	0,1
108	499101,32	1274808,02	0,1
109	499115,09	1274780,10	0,1
110	499116,89	1274780,98	0,1
111	499103,12	1274808,90	0,1
112	499090,00	1274835,74	0,1
113	499076,78	1274862,62	0,1
114	499063,57	1274889,41	0,1
115	499052,97	1274911,03	0,1
116	499042,44	1274932,58	0,1
117	499027,83	1274962,30	0,1
118	499013,21	1274992,16	0,1
119	499002,59	1275013,69	0,1
120	498992,09	1275035,04	0,1
121	498981,39	1275056,83	0,1
122	498970,78	1275078,36	0,1
123	498960,23	1275099,92	0,1
124	498946,24	1275128,51	0,1
125	498930,86	1275159,88	0,1
126	498915,25	1275191,64	0,1
127	498902,22	1275218,24	0,1
128	498897,32	1275230,44	0,1
129	498902,75	1275235,17	0,1
130	498918,07	1275204,35	0,1
131	498928,63	1275182,45	0,1

КЛ-0,4 кВ Освещение памятника Ленина; Окт пр-та; Ботанического сада; ул. Кузнецкая; Между опорами в районе Завеличья; НО ул. Вокзальной и объездной дороги

Номер угла	X, м	Y, м	Средняя квадратическая погрешность характерной точки
132	498943,76	1275152,01	0,1
133	498957,22	1275125,10	0,1
134	498971,66	1275096,07	0,1
135	498973,45	1275096,96	0,1
136	498959,01	1275125,99	0,1
137	498945,54	1275152,91	0,1
138	498930,43	1275183,33	0,1
139	498919,87	1275205,23	0,1
140	498903,39	1275238,38	0,1
141	498903,25	1275238,25	0,1
142	498894,98	1275249,78	0,1
143	498893,94	1275249,56	0,1
144	498890,54	1275257,00	0,1
145	498883,93	1275260,02	0,1
78	498872,79	1275282,46	0,1
146	499146,83	1274736,11	0,1
147	499147,78	1274736,88	0,1
148	499149,03	1274735,50	0,1
149	499150,88	1274737,22	0,1
150	499149,96	1274738,38	0,1
151	499174,65	1274752,44	0,1
152	499200,97	1274766,22	0,1
153	499225,11	1274778,25	0,1
154	499245,32	1274787,27	0,1
155	499279,39	1274804,27	0,1
156	499306,94	1274817,77	0,1
157	499309,20	1274813,87	0,1
158	499309,92	1274812,62	0,1
159	499311,38	1274811,36	0,1
160	499312,45	1274812,08	0,1
161	499312,36	1274812,65	0,1
162	499326,45	1274813,53	0,1
163	499329,33	1274813,32	0,1
164	499329,73	1274813,53	0,1
165	499329,96	1274812,40	0,1
166	499331,92	1274812,80	0,1
167	499331,15	1274816,56	0,1
168	499328,90	1274815,36	0,1
169	499326,46	1274815,53	0,1
170	499311,10	1274814,56	0,1
171	499310,65	1274815,35	0,1
172	499313,09	1274817,58	0,1
173	499307,95	1274840,79	0,1
174	499309,16	1274841,13	0,1

КЛ-0,4 кВ Освещение памятника Ленина; Окт пр-га; Ботанического сада; ул. Кузнецкая; Между опорами в районе Завеличья; НО ул. Вокзальной и объездной дороги

Номер угла	X, м	Y, м	Средняя квадратическая погрешность характерной точки
175	499308,47	1274845,29	0,1
176	499309,53	1274845,53	0,1
177	499308,73	1274848,62	0,1
178	499307,38	1274848,77	0,1
179	499306,28	1274846,26	0,1
180	499306,89	1274842,57	0,1
181	499305,59	1274842,21	0,1
182	499309,91	1274822,68	0,1
183	499307,80	1274821,98	0,1
184	499307,98	1274820,52	0,1
185	499279,41	1274806,58	0,1
186	499279,01	1274807,12	0,1
187	499278,22	1274807,29	0,1
188	499276,59	1274806,57	0,1
189	499276,50	1274805,66	0,1
190	499276,91	1274805,27	0,1
191	499246,34	1274790,06	0,1
192	499245,17	1274791,29	0,1
193	499242,52	1274790,19	0,1
194	499242,82	1274789,08	0,1
195	499243,23	1274788,53	0,1
196	499224,78	1274780,30	0,1
197	499224,59	1274780,66	0,1
198	499223,83	1274781,48	0,1
199	499222,05	1274780,69	0,1
200	499222,38	1274779,53	0,1
201	499222,65	1274779,26	0,1
202	499200,86	1274768,40	0,1
203	499200,27	1274768,99	0,1
204	499198,17	1274767,88	0,1
205	499198,30	1274767,09	0,1
206	499173,74	1274754,21	0,1
207	499173,36	1274754,60	0,1
208	499172,92	1274754,97	0,1
209	499171,42	1274754,22	0,1
210	499171,20	1274753,28	0,1
211	499171,32	1274752,84	0,1
212	499161,99	1274747,53	0,1
213	499147,70	1274739,40	0,1
214	499146,34	1274738,28	0,1
215	499145,57	1274737,66	0,1
146	499146,83	1274736,11	0,1
216	499308,80	1274818,61	0,1
217	499309,66	1274817,14	0,1

КЛ-0,4 кВ Освещение памятника Ленина; Окт пр-та; Ботанического сада; ул. Кузнецкая; Между опорами в районе Завеличья; НО ул. Вокзальной и объездной дороги

Номер угла	X, м	Y, м	Средняя квадратическая погрешность характерной точки
218	499310,89	1274818,24	0,1
219	499310,53	1274819,84	0,1
220	499309,90	1274819,19	0,1
216	499308,80	1274818,61	0,1
221	499066,25	1274724,80	0,1
222	499063,96	1274723,10	0,1
223	499063,03	1274721,56	0,1
224	499064,51	1274718,52	0,1
225	499071,09	1274721,56	0,1
226	499077,88	1274709,19	0,1
227	499061,03	1274699,93	0,1
228	499060,54	1274699,19	0,1
229	499060,27	1274699,60	0,1
230	499058,59	1274698,50	0,1
231	499060,52	1274695,55	0,1
232	499062,42	1274698,41	0,1
233	499080,60	1274708,40	0,1
234	499071,94	1274724,16	0,1
235	499066,76	1274721,76	0,1
221	499066,25	1274724,80	0,1
236	499143,48	1274732,38	0,1
237	499124,48	1274723,36	0,1
238	499128,91	1274714,72	0,1
239	499139,39	1274693,08	0,1
240	499152,63	1274666,10	0,1
241	499166,61	1274637,50	0,1
242	499180,90	1274608,13	0,1
243	499194,30	1274581,07	0,1
244	499208,47	1274552,00	0,1
245	499223,06	1274522,25	0,1
246	499238,11	1274491,40	0,1
247	499252,08	1274463,50	0,1
248	499265,11	1274429,95	0,1
249	499265,08	1274429,86	0,1
250	499252,90	1274426,76	0,1
251	499252,96	1274427,68	0,1
252	499250,96	1274427,82	0,1
253	499250,71	1274424,14	0,1
254	499266,16	1274428,07	0,1
255	499281,30	1274403,05	0,1
256	499298,14	1274368,36	0,1
257	499316,04	1274331,88	0,1
258	499333,25	1274297,96	0,1

КЛ-0,4 кВ Освещение памятника Ленина; Окт пр-та; Ботанического сада; ул. Кузнецкая; Между опорами в районе Завеличья; НО ул. Вокзальной и объездной дороги

Номер угла	X, м	Y, м	Средняя квадратическая погрешность характерной точки
259	499350,01	1274263,82	0,1
260	499366,53	1274229,54	0,1
261	499382,16	1274198,31	0,1
262	499396,85	1274166,91	0,1
263	499412,88	1274135,63	0,1
264	499429,16	1274102,55	0,1
265	499443,66	1274072,35	0,1
266	499459,54	1274040,19	0,1
267	499474,66	1274009,47	0,1
268	499489,14	1273979,44	0,1
269	499504,40	1273948,64	0,1
270	499518,22	1273917,16	0,1
271	499531,19	1273889,73	0,1
272	499540,32	1273874,36	0,1
273	499556,22	1273841,88	0,1
274	499570,76	1273812,34	0,1
275	499586,74	1273779,13	0,1
276	499601,92	1273748,28	0,1
277	499616,91	1273717,98	0,1
278	499632,65	1273684,94	0,1
279	499631,90	1273683,21	0,1
280	499621,59	1273674,09	0,1
281	499626,78	1273666,68	0,1
282	499627,83	1273665,89	0,1
283	499627,75	1273665,15	0,1
284	499629,23	1273664,62	0,1
285	499630,44	1273666,59	0,1
286	499628,40	1273668,23	0,1
287	499626,21	1273671,62	0,1
288	499633,86	1273675,66	0,1
289	499636,22	1273676,90	0,1
290	499636,48	1273677,16	0,1
291	499647,14	1273655,77	0,1
292	499661,33	1273623,27	0,1
293	499675,32	1273591,75	0,1
294	499692,17	1273556,93	0,1
295	499706,64	1273525,81	0,1
296	499720,95	1273495,06	0,1
297	499737,57	1273459,64	0,1
298	499736,84	1273457,50	0,1
299	499738,65	1273456,58	0,1
300	499738,83	1273456,48	0,1
301	499751,57	1273428,50	0,1
302	499751,25	1273427,17	0,1
303	499750,92	1273425,85	0,1

КЛ-0,4 кВ Освещение памятника Ленина; Окт пр-та; Ботанического сада; ул. Кузнецкая; Между опорами в районе Завеличья; НО ул. Вокзальной и объездной дороги

Номер угла	X, м	Y, м	Средняя квадратическая погрешность характерной точки
304	499751,54	1273424,91	0,1
305	499752,16	1273424,89	0,1
306	499753,29	1273424,90	0,1
307	499762,09	1273403,31	0,1
308	499769,06	1273391,00	0,1
309	499812,53	1273297,20	0,1
310	499826,71	1273263,15	0,1
311	499841,62	1273227,70	0,1
312	499847,25	1273209,39	0,1
313	499854,88	1273196,00	0,1
314	499868,72	1273163,70	0,1
315	499897,63	1273109,28	0,1
316	499921,36	1273083,62	0,1
317	499945,05	1273056,64	0,1
318	499970,72	1273026,86	0,1
319	499972,23	1273028,17	0,1
320	499946,57	1273057,95	0,1
321	499922,85	1273084,96	0,1
322	499899,27	1273110,46	0,1
323	499870,53	1273164,56	0,1
324	499856,66	1273196,90	0,1
325	499849,09	1273210,19	0,1
326	499843,50	1273228,38	0,1
327	499828,55	1273263,92	0,1
328	499814,35	1273298,00	0,1
329	499770,84	1273391,92	0,1
330	499763,89	1273404,19	0,1
331	499754,91	1273426,23	0,1
332	499767,95	1273432,90	0,1
333	499776,86	1273415,63	0,1
334	499784,09	1273398,67	0,1
335	499798,57	1273367,25	0,1
336	499813,68	1273334,51	0,1
337	499827,59	1273303,27	0,1
338	499842,17	1273269,49	0,1
339	499856,39	1273233,62	0,1
340	499862,54	1273218,44	0,1
341	499869,53	1273202,74	0,1
342	499882,48	1273172,14	0,1
343	499908,71	1273121,81	0,1
344	499934,09	1273095,59	0,1
345	499958,27	1273071,02	0,1
346	499984,38	1273044,62	0,1
347	500011,39	1273018,06	0,1
348	500012,78	1273019,50	0,1

КЛ-0,4 кВ Освещение памятника Ленина; Окт пр-та; Ботанического сада; ул. Кузнецкая; Между опорами в районе Завеличья; НО ул. Вокзальной и объездной дороги

Номер угла	X, м	Y, м	Средняя квадратическая погрешность характерной точки
349	499985,78	1273046,04	0,1
350	499959,69	1273072,42	0,1
351	499935,53	1273096,99	0,1
352	499910,35	1273122,99	0,1
353	499884,29	1273172,99	0,1
354	499871,36	1273203,54	0,1
355	499864,38	1273219,22	0,1
356	499858,25	1273234,36	0,1
357	499844,03	1273270,25	0,1
358	499829,41	1273304,07	0,1
359	499815,50	1273335,35	0,1
360	499800,39	1273368,09	0,1
361	499785,92	1273399,48	0,1
362	499778,67	1273416,48	0,1
363	499769,86	1273433,54	0,1
364	499770,03	1273433,79	0,1
365	499793,50	1273442,00	0,1
366	499793,88	1273442,57	0,1
367	499794,32	1273441,52	0,1
368	499796,16	1273442,30	0,1
369	499794,75	1273445,66	0,1
370	499793,63	1273445,83	0,1
371	499792,20	1273443,67	0,1
372	499768,92	1273435,52	0,1
373	499754,55	1273466,87	0,1
374	499738,16	1273502,05	0,1
375	499723,32	1273533,71	0,1
376	499708,55	1273566,49	0,1
377	499693,79	1273599,60	0,1
378	499679,56	1273631,17	0,1
379	499664,76	1273664,08	0,1
380	499652,03	1273693,33	0,1
381	499634,86	1273727,51	0,1
382	499620,44	1273757,37	0,1
383	499604,83	1273788,90	0,1
384	499589,15	1273821,10	0,1
385	499574,44	1273851,40	0,1
386	499559,00	1273883,12	0,1
387	499550,73	1273901,77	0,1
388	499538,77	1273924,80	0,1
389	499522,70	1273957,55	0,1
390	499507,71	1273988,16	0,1
391	499493,13	1274018,22	0,1
392	499477,90	1274049,50	0,1
393	499462,27	1274081,46	0,1

КЛ-0,4 кВ Освещение памятника Ленина; Окт пр-та; Ботанического сада; ул. Кузнецкая; Между опорами в районе Завеличья; НО ул. Вокзальной и объездной дороги

Номер угла	X, м	Y, м	Средняя квадратическая погрешность характерной точки
394	499447,39	1274111,82	0,1
395	499431,25	1274144,73	0,1
396	499415,73	1274175,92	0,1
397	499401,05	1274207,13	0,1
398	499385,03	1274238,94	0,1
399	499368,78	1274272,14	0,1
400	499351,63	1274306,85	0,1
401	499334,96	1274340,68	0,1
402	499316,85	1274377,49	0,1
403	499300,01	1274412,15	0,1
404	499285,40	1274442,89	0,1
405	499270,40	1274472,22	0,1
406	499256,65	1274500,49	0,1
407	499241,53	1274531,54	0,1
408	499226,24	1274561,82	0,1
409	499213,05	1274589,43	0,1
410	499199,91	1274617,00	0,1
411	499185,50	1274646,87	0,1
412	499171,52	1274675,14	0,1
413	499157,93	1274702,18	0,1
414	499147,65	1274723,62	0,1
236	499143,48	1274732,38	0,1
415	499142,53	1274729,72	0,1
416	499127,20	1274722,44	0,1
417	499130,70	1274715,61	0,1
418	499141,19	1274693,96	0,1
419	499154,43	1274666,98	0,1
420	499168,41	1274638,38	0,1
421	499182,70	1274609,01	0,1
422	499196,10	1274581,95	0,1
423	499210,27	1274552,88	0,1
424	499224,86	1274523,13	0,1
425	499239,91	1274492,28	0,1
426	499253,91	1274464,31	0,1
427	499267,08	1274430,40	0,1
428	499283,06	1274404,01	0,1
429	499299,94	1274369,24	0,1
430	499317,84	1274332,76	0,1
431	499335,03	1274298,85	0,1
432	499351,81	1274264,70	0,1
433	499368,33	1274230,42	0,1
434	499383,96	1274199,19	0,1
435	499398,65	1274167,79	0,1
436	499414,66	1274136,53	0,1

КЛ-0,4 кВ Освещение памятника Ленина; Окт пр-та; Ботанического сада; ул. Кузнецкая; Между опорами в районе Завеличья; НО ул. Вокзальной и объездной дороги

Номер угла	X, м	Y, м	Средняя квадратическая погрешность характерной точки
437	499430,96	1274103,43	0,1
438	499445,46	1274073,23	0,1
439	499461,34	1274041,07	0,1
440	499476,46	1274010,35	0,1
441	499490,94	1273980,32	0,1
442	499506,21	1273949,49	0,1
443	499520,04	1273917,99	0,1
444	499532,96	1273890,67	0,1
445	499542,08	1273875,30	0,1
446	499558,02	1273842,76	0,1
447	499572,56	1273813,22	0,1
448	499588,54	1273780,01	0,1
449	499603,72	1273749,16	0,1
450	499618,71	1273718,85	0,1
451	499634,29	1273686,14	0,1
452	499634,76	1273686,34	0,1
453	499635,18	1273684,27	0,1
454	499637,05	1273680,51	0,1
455	499649,90	1273693,11	0,1
456	499633,08	1273726,63	0,1
457	499618,64	1273756,49	0,1
458	499603,03	1273788,02	0,1
459	499587,35	1273820,23	0,1
460	499572,64	1273850,52	0,1
461	499557,19	1273882,28	0,1
462	499548,93	1273900,91	0,1
463	499536,97	1273923,90	0,1
464	499520,90	1273956,67	0,1
465	499505,91	1273987,28	0,1
466	499491,33	1274017,35	0,1
467	499476,10	1274048,62	0,1
468	499460,47	1274080,58	0,1
469	499445,59	1274110,94	0,1
470	499429,46	1274143,84	0,1
471	499413,93	1274175,04	0,1
472	499399,25	1274206,25	0,1
473	499383,23	1274238,04	0,1
474	499366,98	1274271,26	0,1
475	499349,84	1274305,97	0,1
476	499333,16	1274339,80	0,1
477	499315,05	1274376,61	0,1
478	499298,21	1274411,27	0,1
479	499283,60	1274442,01	0,1
480	499268,60	1274471,33	0,1
481	499254,85	1274499,62	0,1

КЛ-0,4 кВ Освещение памятника Ленина; Окт пр-та; Ботанического сада; ул. Кузнецкая; Между опорами в районе Завеличья; НО ул. Вокзальной и объездной дороги

Номер угла	X, м	Y, м	Средняя квадратическая погрешность характерной точки
482	499239,75	1274530,66	0,1
483	499224,44	1274560,94	0,1
484	499211,25	1274588,57	0,1
485	499198,11	1274616,14	0,1
486	499183,70	1274645,99	0,1
487	499169,72	1274674,25	0,1
488	499156,13	1274701,30	0,1
489	499145,84	1274722,76	0,1
415	499142,53	1274729,72	0,1
490	499650,78	1273691,17	0,1
491	499637,99	1273678,64	0,1
492	499648,95	1273656,63	0,1
493	499663,16	1273624,09	0,1
494	499677,13	1273592,59	0,1
495	499693,98	1273557,79	0,1
496	499708,45	1273526,65	0,1
497	499722,76	1273495,92	0,1
498	499739,72	1273459,79	0,1
499	499739,45	1273458,64	0,1
500	499740,60	1273458,04	0,1
501	499754,15	1273428,16	0,1
502	499767,07	1273434,77	0,1
503	499752,73	1273466,03	0,1
504	499736,34	1273501,21	0,1
505	499721,50	1273532,87	0,1
506	499706,72	1273565,67	0,1
507	499691,97	1273598,78	0,1
508	499677,74	1273630,35	0,1
509	499662,92	1273663,26	0,1
490	499650,78	1273691,17	0,1
510	499633,79	1273682,56	0,1
511	499633,56	1273682,01	0,1
512	499624,25	1273673,77	0,1
513	499624,72	1273673,10	0,1
514	499635,03	1273678,52	0,1
515	499635,55	1273679,04	0,1
510	499633,79	1273682,56	0,1
516	500276,64	1272887,39	0,1
517	500270,05	1272886,55	0,1
518	500268,39	1272879,93	0,1
519	500266,65	1272867,51	0,1
520	500264,07	1272854,24	0,1

КЛ-0,4 кВ Освещение памятника Ленина; Окт пр-та; Ботанического сада; ул. Кузнецкая; Между опорами в районе Завеличья; НО ул. Вокзальной и объездной дороги

Номер угла	X, м	Y, м	Средняя квадратическая погрешность характерной точки
521	500270,66	1272851,28	0,1
522	500269,62	1272843,70	0,1
523	500289,81	1272839,66	0,1
524	500291,19	1272847,64	0,1
525	500297,54	1272848,00	0,1
526	500299,22	1272861,96	0,1
527	500301,50	1272874,17	0,1
528	500303,54	1272881,68	0,1
529	500296,73	1272883,72	0,1
530	500296,16	1272881,79	0,1
531	500301,10	1272880,32	0,1
532	500299,54	1272874,62	0,1
533	500297,24	1272862,26	0,1
534	500295,76	1272849,90	0,1
535	500289,49	1272849,54	0,1
536	500288,19	1272842,02	0,1
537	500271,86	1272845,28	0,1
538	500272,85	1272852,50	0,1
539	500266,34	1272855,42	0,1
540	500268,61	1272867,19	0,1
541	500270,35	1272879,55	0,1
542	500271,66	1272884,75	0,1
543	500276,89	1272885,41	0,1
516	500276,64	1272887,39	0,1
544	499639,21	1273572,25	0,1
545	499623,28	1273595,12	0,1
546	499626,80	1273597,37	0,1
547	499625,76	1273599,07	0,1
548	499622,22	1273596,89	0,1
549	499613,64	1273613,61	0,1
550	499616,45	1273615,62	0,1
551	499615,35	1273617,28	0,1
552	499612,57	1273615,43	0,1
553	499607,16	1273623,70	0,1
554	499572,77	1273604,35	0,1
555	499544,59	1273584,04	0,1
556	499557,42	1273564,72	0,1
557	499528,40	1273539,56	0,1
558	499499,74	1273515,34	0,1
559	499470,91	1273490,21	0,1
560	499437,71	1273474,96	0,1
561	499399,59	1273459,25	0,1
562	499369,00	1273446,27	0,1
563	499330,32	1273421,75	0,1

КЛ-0,4 кВ Освещение памятника Ленина; Окт пр-та; Ботанического сада; ул. Кузнецкая; Между опорами в районе Завеличья; НО ул. Вокзальной и объездной дороги

Номер угла	X, м	Y, м	Средняя квадратическая погрешность характерной точки
564	499297,31	1273401,35	0,1
565	499265,94	1273382,35	0,1
566	499232,16	1273355,24	0,1
567	499192,80	1273339,29	0,1
568	499157,56	1273325,13	0,1
569	499118,21	1273309,40	0,1
570	499118,95	1273307,54	0,1
571	499158,30	1273323,27	0,1
572	499193,55	1273337,45	0,1
573	499233,18	1273353,50	0,1
574	499267,09	1273380,71	0,1
575	499298,35	1273399,64	0,1
576	499331,38	1273420,05	0,1
577	499369,92	1273444,49	0,1
578	499400,35	1273457,40	0,1
579	499438,51	1273473,13	0,1
580	499472,01	1273488,51	0,1
581	499501,04	1273513,82	0,1
582	499529,70	1273538,04	0,1
583	499558,53	1273563,04	0,1
584	499584,61	1273523,91	0,1
585	499565,31	1273505,76	0,1
586	499544,21	1273486,50	0,1
587	499525,82	1273466,82	0,1
588	499504,73	1273448,38	0,1
589	499482,42	1273428,25	0,1
590	499462,84	1273410,03	0,1
591	499442,09	1273390,58	0,1
592	499423,96	1273372,06	0,1
593	499403,05	1273360,75	0,1
594	499379,99	1273349,89	0,1
595	499358,10	1273339,25	0,1
596	499334,81	1273329,75	0,1
597	499309,79	1273320,06	0,1
598	499283,78	1273312,91	0,1
599	499258,97	1273305,27	0,1
600	499230,15	1273296,19	0,1
601	499205,53	1273286,55	0,1
602	499177,67	1273276,43	0,1
603	499154,44	1273267,69	0,1
604	499129,82	1273259,65	0,1
605	499130,44	1273257,75	0,1
606	499155,10	1273265,79	0,1
607	499178,36	1273274,55	0,1
608	499206,25	1273284,69	0,1

КЛ-0,4 кВ Освещение памятника Ленина; Окт пр-та; Ботанического сада; ул. Кузнецкая; Между опорами в районе Завеличья; НО ул. Вокзальной и объездной дороги

Номер угла	X, м	Y, м	Средняя квадратическая погрешность характерной точки
609	499230,82	1273294,29	0,1
610	499259,57	1273303,37	0,1
611	499284,34	1273310,99	0,1
612	499310,42	1273318,16	0,1
613	499335,55	1273327,89	0,1
614	499358,92	1273337,43	0,1
615	499380,85	1273348,09	0,1
616	499403,95	1273358,97	0,1
617	499425,18	1273370,44	0,1
618	499443,49	1273389,15	0,1
619	499464,22	1273408,57	0,1
620	499483,78	1273426,77	0,1
621	499506,07	1273446,88	0,1
622	499527,21	1273465,38	0,1
623	499545,61	1273485,08	0,1
624	499566,67	1273504,29	0,1
625	499586,60	1273523,03	0,1
626	499606,15	1273541,02	0,1
627	499624,98	1273557,53	0,1
628	499635,39	1273568,29	0,1
544	499639,21	1273572,25	0,1
629	499636,63	1273572,46	0,1
630	499620,97	1273594,97	0,1
631	499611,44	1273613,49	0,1
632	499606,52	1273621,04	0,1
633	499574,91	1273603,25	0,1
634	499582,51	1273595,21	0,1
635	499581,06	1273593,84	0,1
636	499573,19	1273602,18	0,1
637	499547,76	1273583,73	0,1
638	499559,58	1273565,10	0,1
639	499568,83	1273551,90	0,1
640	499582,19	1273559,06	0,1
641	499583,14	1273557,30	0,1
642	499569,60	1273550,04	0,1
643	499586,10	1273525,29	0,1
644	499604,81	1273542,51	0,1
645	499623,60	1273558,99	0,1
629	499636,63	1273572,46	0,1
646	498691,25	1273097,93	0,1
647	498690,28	1273099,68	0,1
648	498685,51	1273097,06	0,1
649	498669,03	1273114,44	0,1

КЛ-0,4 кВ Освещение памятника Ленина; Окт пр-га; Ботанического сада; ул. Кузнецкая; Между опорами в районе Завеличья; НО ул. Вокзальной и объездной дороги

Номер угла	X, м	Y, м	Средняя квадратическая погрешность характерной точки
650	498667,58	1273113,05	0,1
651	498683,71	1273096,05	0,1
652	498664,80	1273085,65	0,1
653	498637,70	1273064,21	0,1
654	498617,46	1273044,20	0,1
655	498597,45	1273021,17	0,1
656	498581,41	1272993,05	0,1
657	498575,41	1272981,35	0,1
658	498568,96	1272962,49	0,1
659	498559,00	1272938,48	0,1
660	498547,57	1272910,90	0,1
661	498535,97	1272883,03	0,1
662	498524,45	1272854,98	0,1
663	498512,98	1272827,18	0,1
664	498501,50	1272799,55	0,1
665	498491,53	1272775,27	0,1
666	498485,47	1272753,85	0,1
667	498472,73	1272722,79	0,1
668	498464,89	1272702,22	0,1
669	498458,27	1272671,21	0,1
670	498458,85	1272651,47	0,1
671	498460,29	1272635,37	0,1
672	498465,12	1272611,76	0,1
673	498467,08	1272612,16	0,1
674	498462,27	1272635,66	0,1
675	498460,85	1272651,59	0,1
676	498460,28	1272671,03	0,1
677	498466,81	1272701,65	0,1
678	498474,59	1272722,05	0,1
679	498487,36	1272753,20	0,1
680	498493,42	1272774,63	0,1
681	498503,34	1272798,79	0,1
682	498514,84	1272826,41	0,1
683	498526,29	1272854,22	0,1
684	498537,83	1272882,27	0,1
685	498549,41	1272910,13	0,1
686	498560,84	1272937,71	0,1
687	498570,83	1272961,77	0,1
688	498577,26	1272980,57	0,1
689	498583,17	1272992,11	0,1
690	498599,09	1273020,01	0,1
691	498618,92	1273042,83	0,1
692	498639,03	1273062,71	0,1
693	498665,91	1273083,98	0,1
694	498685,11	1273094,55	0,1

КЛ-0,4 кВ Освещение памятника Ленина; Окт пр-та; Ботанического сада; ул. Кузнецкая; Между опорами в районе Завеличья; НО ул. Вокзальной и объездной дороги

Номер угла	X, м	Y, м	Средняя квадратическая погрешность характерной точки
695	498689,26	1273090,58	0,1
696	498690,62	1273091,95	0,1
697	498687,01	1273095,61	0,1
646	498691,25	1273097,93	0,1
698	498636,41	1273102,78	0,1
699	498636,13	1273104,76	0,1
700	498600,63	1273099,51	0,1
701	498566,05	1273098,94	0,1
702	498530,21	1273104,56	0,1
703	498495,53	1273113,86	0,1
704	498478,59	1273119,82	0,1
705	498458,01	1273124,77	0,1
706	498428,59	1273135,80	0,1
707	498399,30	1273148,48	0,1
708	498371,35	1273163,83	0,1
709	498370,40	1273162,08	0,1
710	498398,42	1273146,68	0,1
711	498427,84	1273133,94	0,1
712	498457,41	1273122,85	0,1
713	498478,03	1273117,90	0,1
714	498494,94	1273111,95	0,1
715	498529,79	1273102,60	0,1
716	498565,91	1273096,94	0,1
717	498600,79	1273097,51	0,1
698	498636,41	1273102,78	0,1
718	498499,44	1273096,48	0,1
719	498498,80	1273094,58	0,1
720	498532,90	1273083,15	0,1
721	498562,93	1273066,75	0,1
722	498575,35	1273034,38	0,1
723	498564,02	1273000,86	0,1
724	498559,96	1272988,10	0,1
725	498551,02	1272970,25	0,1
726	498541,08	1272946,12	0,1
727	498529,57	1272918,38	0,1
728	498518,04	1272890,46	0,1
729	498506,34	1272862,39	0,1
730	498494,90	1272834,68	0,1
731	498483,46	1272806,98	0,1
732	498473,42	1272783,01	0,1
733	498464,36	1272763,67	0,1
734	498453,19	1272737,24	0,1
735	498440,53	1272707,60	0,1

КЛ-0,4 кВ Освещение памятника Ленина; Окт пр-та; Ботанического сада; ул. Кузнецкая; Между опорами в районе Завеличья; НО ул. Вокзальной и объездной дороги

Номер угла	X, м	Y, м	Средняя квадратическая погрешность характерной точки
736	498429,97	1272680,97	0,1
737	498431,83	1272680,23	0,1
738	498442,38	1272706,84	0,1
739	498455,03	1272736,46	0,1
740	498466,20	1272762,86	0,1
741	498475,26	1272782,21	0,1
742	498485,30	1272806,21	0,1
743	498496,75	1272833,92	0,1
744	498508,20	1272861,62	0,1
745	498519,90	1272889,69	0,1
746	498531,41	1272917,62	0,1
747	498542,92	1272945,36	0,1
748	498552,84	1272969,42	0,1
749	498561,82	1272987,34	0,1
750	498565,92	1273000,24	0,1
751	498577,48	1273034,42	0,1
752	498564,53	1273068,15	0,1
753	498533,70	1273084,99	0,1
718	498499,44	1273096,48	0,1
754	498473,79	1274406,68	0,1
755	498472,64	1274408,30	0,1
756	498444,41	1274388,26	0,1
757	498417,33	1274368,71	0,1
758	498396,03	1274353,50	0,1
759	498366,78	1274332,11	0,1
760	498355,13	1274320,98	0,1
761	498355,60	1274308,21	0,1
762	498371,72	1274275,15	0,1
763	498388,02	1274242,95	0,1
764	498404,03	1274209,69	0,1
765	498420,07	1274176,78	0,1
766	498436,20	1274144,33	0,1
767	498451,47	1274113,73	0,1
768	498466,61	1274083,17	0,1
769	498481,97	1274051,65	0,1
770	498492,55	1274045,47	0,1
771	498493,56	1274047,20	0,1
772	498492,88	1274047,61	0,1
773	498492,23	1274047,52	0,1
774	498491,92	1274048,16	0,1
775	498483,51	1274053,07	0,1
776	498468,41	1274084,05	0,1
777	498453,27	1274114,62	0,1
778	498437,98	1274145,22	0,1

КЛ-0,4 кВ Освещение памятника Ленина; Окт пр-та; Ботанического сада; ул. Кузнецкая; Между опорами в районе Завеличья; НО ул. Вокзальной и объездной дороги

Номер угла	X, м	Y, м	Средняя квадратическая погрешность характерной точки
779	498421,85	1274177,66	0,1
780	498405,83	1274210,55	0,1
781	498389,80	1274243,84	0,1
782	498373,52	1274276,03	0,1
783	498357,58	1274308,71	0,1
784	498357,16	1274320,15	0,1
785	498368,08	1274330,57	0,1
786	498397,21	1274351,88	0,1
787	498418,50	1274367,09	0,1
788	498445,57	1274386,64	0,1
754	498473,79	1274406,68	0,1
789	498525,53	1274442,34	0,1
790	498523,54	1274442,20	0,1
791	498523,60	1274441,38	0,1
792	498523,23	1274441,60	0,1
793	498514,25	1274436,05	0,1
794	498514,04	1274435,06	0,1
795	498513,00	1274435,28	0,1
796	498499,51	1274426,98	0,1
797	498499,62	1274426,05	0,1
798	498498,38	1274426,72	0,1
799	498497,44	1274424,95	0,1
800	498502,06	1274422,49	0,1
801	498501,65	1274425,95	0,1
802	498513,36	1274433,16	0,1
803	498515,58	1274432,70	0,1
804	498516,03	1274434,80	0,1
805	498523,27	1274439,26	0,1
806	498525,86	1274437,78	0,1
789	498525,53	1274442,34	0,1
789	498525,53	1274442,34	0,1
790	498523,54	1274442,20	0,1
791	498523,60	1274441,38	0,1
792	498523,23	1274441,60	0,1
793	498514,25	1274436,05	0,1
794	498514,04	1274435,06	0,1
795	498513,00	1274435,28	0,1
796	498499,51	1274426,98	0,1
797	498499,62	1274426,05	0,1
798	498498,38	1274426,72	0,1
799	498497,44	1274424,95	0,1
800	498502,06	1274422,49	0,1
801	498501,65	1274425,95	0,1
802	498513,36	1274433,16	0,1

КЛ-0,4 кВ Освещение памятника Ленина; Окт пр-та; Ботанического сада; ул. Кузнецкая; Между опорами в районе Завеличья; НО ул. Вокзальной и объездной дороги

Номер угла	X, м	Y, м	Средняя квадратическая погрешность характерной точки
803	498515,58	1274432,70	0,1
804	498516,03	1274434,80	0,1
805	498523,27	1274439,26	0,1
806	498525,86	1274437,78	0,1
789	498525,53	1274442,34	0,1

Глава города Пскова

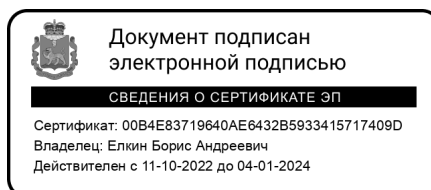

Б.А. Елкин

2350 замечания 2 сообщения
От: Голованова Дарья Сергеевна 19 Сентябрь 2023 г. 17:43
Кому: Огородник Надежда Владимировна

Неизвестно <text/plain> (4 КБ) Загрузить | Удалить

Есть два файла:
1. Описание местоположения (сведения о границах пс) в пдф который вам высылаем
2. Приложение к постановлению (ворд)
У двух этих документов разные требования, приложение к постановлению мы делаем иначе, в более крупном масштабе, так, чтоб было видно только границы. Файл описание (сведения о границах) идет в росреестр и там естественно должна быть видна каждая точка. А для вас идет картинка где видны кварталы и участки, без точек. Объект протяженный, картинок много, в описании поэтому их 18. В Приложении к постановлению их 7, хотя всегда обычно 1, но тут на одной никак не уместить было. Поэтому количество картинок разное, но это точно не ошибка

Вторник, 19 сентября 2023, 11:59 +03:00 от Огородник Надежда Владимировна <nv.ogorodnik@pskovadmin.ru>

Замечания

Привести приложение к проекту постановления в части отображения границ в соответствии с представленной заявителем схемой"...Я посмотрела, в постановлении 7 картинок, в Сведения о границах публичного сервитута 18 картинок. Не поняла что имеют ввиду. Поправите или направьте пожалуйста пояснения

Об установлении публичного сервитута для размещения объекта электросете сада:ул.Кузнецкая;Между опорами в районе Завеличья;НО ул. Вокзальной и о вх. 08.08.2023 КУМИ-01-6995

Активация Windows
Чтобы активировать Windows, перейдите в раздел "Параметры".