



АДМИНИСТРАЦИЯ ГОРОДА ПСКОВА
ПОСТАНОВЛЕНИЕ

от 21.09.2023 № 2041

г. Псков

Об установлении публичного сервитута для размещения объекта электросетевого хозяйства «КЛ-0,4 кВ ТП №312 - К -т Молодёжный» в границах кадастровых кварталов 60:27:0190109, 60:27:0190203 и земельных участков с кадастровыми номерами 60:27:0190203:23, 60:27:0190203:380

В соответствии со статьей 23, пунктом 1 статьи 39.37, подпунктом 4 статьи 39.38, статьей 39.39, пунктом 1 статьи 39.40, статьями 39.41, 39.42, 39.43, пунктом 1 статьи 39.45 Земельного кодекса Российской Федерации, пунктом 3, 4 статьи 3.6 Федерального закона от 25.10.2001 № 137-ФЗ «О введении в действие Земельного кодекса Российской Федерации», Федеральным законом от 06.10.2003 № 131-ФЗ «Об общих принципах организации местного самоуправления в Российской Федерации», Положением о распределении полномочий органов местного самоуправления муниципального образования «Город Псков», утвержденным решением Псковской городской Думы от 16.12.2016 № 2161, на основании ходатайства от 31.07.2023 и заявления (исх. № 419/23 - ПКБСЗ от 07.08.2023; вх. № КУМИ-01-6978 от 08.08.2023) Публичного акционерного общества «Россети Северо-Запад» (ИНН 7802312751, ОГРН 1047855175785), поданных Головановой Д.С. по доверенности № 60/33-н/60-2023-2-708 от 19.07.2023, удостоверенной нотариусом нотариального округа города Пскова и Псковского района Псковской области Семеновой Н.А., и схемы расположения границ публичного сервитута на кадастровом плане территории, руководствуясь статьями 28, 32 Устава муниципального образования «Город Псков», Администрация города Пскова

ПОСТАНОВЛЯЕТ:

1. Установить в пользу Публичного акционерного общества «Россети Северо-Запад» (ИНН 7802312751, ОГРН 1047855175785) публичный сервитут площадью 690 кв. м в отношении земельных участков в границах кадастровых кварталов 60:27:0190109, 60:27:0190203 и земельных участков с кадастровыми номерами: 60:27:0190203:23 с местоположением: Псковская обл., г. Псков,

60:27:0190203:380 с местоположением: Псковская обл., г. Псков, городок Кресты и утвердить границу публичного сервитута согласно приложению к настоящему постановлению.

2. Цель установления публичного сервитута: размещение в целях эксплуатации объекта электросетевого хозяйства «КЛ-0,4 кВ ТП №312 - К -т Молодёжный» и его неотъемлемых технологических частей, необходимых для организации электроснабжения населения.

3. Срок публичного сервитута: 49 (сорок девять) лет.

4. Срок, в течение которого, в соответствии с расчетом заявителя, использование земельных участков (их частей) и (или) расположенных на них объектов недвижимости в соответствии с их разрешенным использованием будет, в соответствии с подпунктом 4 пункта 1 статьи 39.41 Земельного кодекса Российской Федерации, невозможно или существенно затруднено (при возникновении таких обстоятельств) – от 3 до 60 дней.

5. Порядок установления зон с особыми условиями использования территорий и содержание ограничений прав на земельные участки в границах таких зон установлен постановлением Правительства Российской Федерации от 24.02.2009 № 160 «О порядке установления охранных зон объектов электросетевого хозяйства и особых условий использования земельных участков, расположенных в границах таких зон».

6. Плата за публичный сервитут не устанавливается.

7. График проведения работ при осуществлении деятельности, для обеспечения которой устанавливается публичный сервитут: при отсутствии аварийных ситуаций, капитальный ремонт объекта электросетевого хозяйства производится с предварительным уведомлением собственников (землепользователей, землевладельцев, арендаторов) земельных участков 1 раз в 10 лет (продолжительность не превышает три месяца для земельных участков, предназначенных для жилищного строительства (в том числе индивидуального жилищного строительства), ведения личного подсобного хозяйства, садоводства, огородничества; не превышает один год - в отношении иных земельных участков).

8. Публичное акционерное общество «Россети Северо-Запад» обязано привести земельный участок в состояние, пригодное для его использования в соответствии с разрешенным использованием, в срок не позднее чем три месяца после завершения эксплуатации объекта электросетевого хозяйства, указанного в пункте 2 настоящего постановления.

9. Комитету по управлению муниципальным имуществом города Пскова (Кузнецова Е.В.) в течение пяти рабочих дней со дня принятия настоящего постановления направить копию настоящего постановления с приложением утвержденной схемы расположения границ публичного сервитута:

9.1 в Управление Федеральной службы государственной регистрации, кадастра и картографии по Псковской области;

9.2 Публичному акционерному обществу «Россети Северо-Запад» (ИНН 7802312751, ОГРН 1047855175785).

10. Разместить настоящее постановление на официальном сайте

муниципального образования «Город Псков» в сети «Интернет».

11. Публичный сервитут считается установленным со дня внесения сведений о нем в Единый государственный реестр недвижимости.

12. Контроль за исполнением настоящего постановления возложить на заместителя Главы Администрации города Пскова Ульянова А.М.

Глава города Пскова

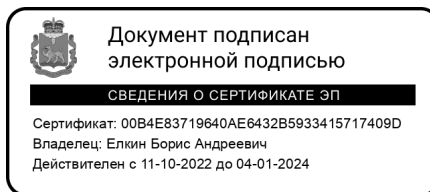

Б.А. Елкин

СХЕМА ГРАНИЦ РАЗМЕЩЕНИЯ ПУБЛИЧНОГО СЕРВИТУТА

Объект: КЛ-0,4 кв ТП №312 - К -т Молодёжный

Местоположение: Псковская область, г. Псков.

Кадастровые кварталы: 60:27:0190109, 60:27:0190203

Кадастровые номера земельных участков: 60:27:0190203:23, в составе единого землепользования 60:27:0000000:7; 60:27:0190203:380.

Система координат: МСК-60 (Зона 1)

Площадь сервитута: 690 кв.м

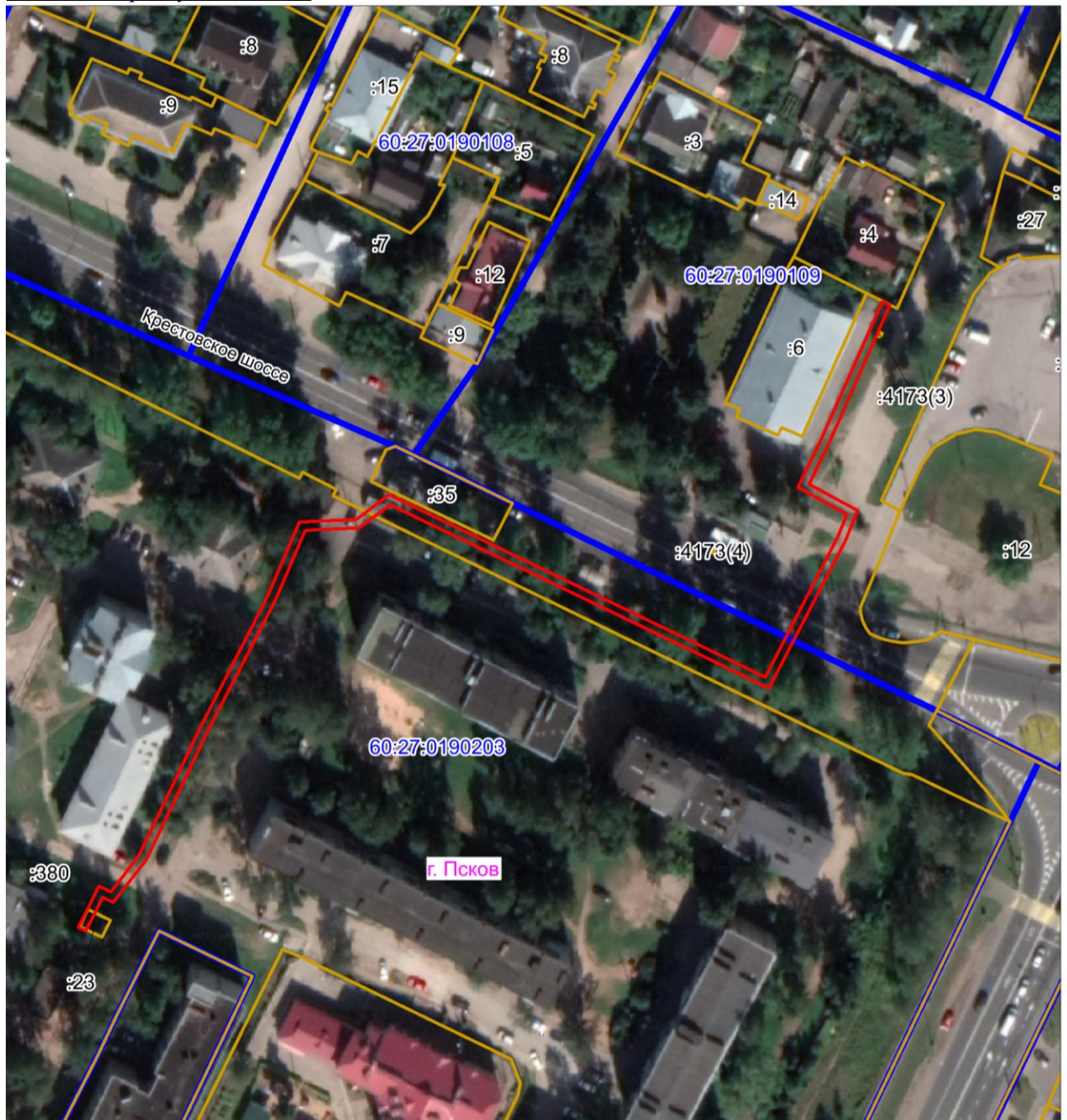

Масштаб 1:1500

Используемые условные знаки и обозначения:

— Граница публичного сервитута

Каталог координат:

КЛ-0,4 кВ ТП №312 - К -г Молодёжный			
Номер угла	X, м	Y, м	Средняя квадратическая погрешность характерной точки
1	497546,68	1277629,24	0,1
2	497547,57	1277627,45	0,1
3	497551,51	1277629,42	0,1
4	497553,03	1277630,19	0,1
5	497557,49	1277632,43	0,1
6	497556,08	1277635,26	0,1
7	497564,96	1277642,06	0,1
8	497595,94	1277656,90	0,1
9	497627,11	1277672,97	0,1
10	497645,14	1277680,64	0,1
11	497645,46	1277685,16	0,1
12	497645,79	1277694,38	0,1
13	497651,77	1277702,25	0,1
14	497617,43	1277773,25	0,1
15	497607,83	1277792,88	0,1
16	497614,69	1277796,43	0,1
17	497631,92	1277805,33	0,1
18	497641,57	1277810,31	0,1
19	497647,14	1277812,56	0,1
20	497653,52	1277800,79	0,1
21	497665,11	1277806,35	0,1
22	497698,35	1277821,09	0,1
23	497697,46	1277822,88	0,1
24	497664,27	1277808,17	0,1
25	497654,36	1277803,43	0,1
26	497648,04	1277815,08	0,1
27	497640,73	1277812,13	0,1
28	497631,00	1277807,11	0,1
29	497613,77	1277798,21	0,1
30	497605,17	1277793,76	0,1
31	497615,63	1277772,39	0,1
32	497649,44	1277702,49	0,1
33	497643,81	1277695,08	0,1
34	497643,46	1277685,26	0,1
35	497643,22	1277682,00	0,1
36	497626,27	1277674,77	0,1
37	497595,04	1277658,69	0,1
38	497563,91	1277643,77	0,1
39	497553,54	1277635,84	0,1
40	497554,81	1277633,31	0,1
41	497552,13	1277631,98	0,1
42	497550,61	1277631,21	0,1

КЛ-0,4 кВ ТП №312 - К -т Молодёжный			
Номер угла	X, м	Y, м	Средняя квадратическая погрешность характерной точки
1	497546,68	1277629,24	0,1

Глава города Пскова

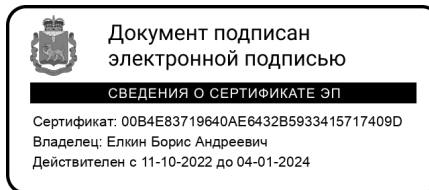

Б.А. Елкин