



АДМИНИСТРАЦИЯ ГОРОДА ПСКОВА  
**ПОСТАНОВЛЕНИЕ**

от 29.09.2023 № 2113

г. Псков

Об установлении публичного сервитута для размещения объекта электросетевого хозяйства «КЛ-0,4 кВ РП-9 Магазин - Поликлиника Киселёва 8 к.1; Магазин - Поликлиника Киселёва 8 к.2; РП-9 - ТП-609 контакторный; опора УО у д.13 ул.Киселева» в границах кадастрового квартала 60:27:0050210 и земельных участков с кадастровыми номерами 60:27:0050210:19; 60:27:0050210:22; 60:27:0050211:14; 60:27:0050210:259; 60:27:0050210:261; 60:27:0050210:262; 60:27:0050211:412; 60:27:0050210:782

В соответствии со статьей 23, пунктом 1 статьи 39.37, подпунктом 4 статьи 39.38, статьей 39.39, пунктом 1 статьи 39.40, статьями 39.41, 39.42, 39.43, пунктом 1 статьи 39.45 Земельного кодекса Российской Федерации, пунктом 3, 4 статьи 3.6 Федерального закона от 25.10.2001 № 137-ФЗ «О введении в действие Земельного кодекса Российской Федерации», Федеральным законом от 06.10.2003 № 131-ФЗ «Об общих принципах организации местного самоуправления в Российской Федерации», Положением о распределении полномочий органов местного самоуправления муниципального образования «Город Псков», утвержденным решением Псковской городской Думы от 16.12.2016 № 2161, на основании ходатайства от 24.07.2023 и заявления (исх. № 418/23 - ПКБСЗ от 07.08.2023; вх. № КУМИ-01-6979 от 08.08.2023) Публичного акционерного общества «Россети Северо-Запад» (ИНН 7802312751, ОГРН 1047855175785), поданных Головановой Д.С. по доверенности № 60/33-н/60-2023-2-708 от 19.07.2023, удостоверенной нотариусом нотариального округа города Пскова и Псковского района Псковской области Семеновой Н.А., и схемы расположения границ публичного сервитута на кадастровом плане территории, руководствуясь статьями 28, 32 Устава муниципального образования «Город Псков», Администрация города Пскова

**ПОСТАНОВЛЯЕТ:**

1. Установить в пользу Публичного акционерного общества «Россети Северо-Запад» (ИНН 7802312751, ОГРН 1047855175785) публичный сервитут

площадью 589 кв. м в отношении земельных участков в границах кадастрового квартала 60:27:0050210 и земельных участков с кадастровыми номерами: 60:27:0050210:19 с местоположением: Псковская обл., г. Псков, ул. Коммунальная, д. 18; 60:27:0050210:22 с местоположением: Псковская обл., г. Псков, пр-кт Рижский; 60:27:0050211:14 с местоположением: Псковская обл., г. Псков, ул. Киселева, д. 8А; 60:27:0050210:259 с местоположением: Псковская обл., г. Псков, ул. Киселева, д. 11; 60:27:0050210:261 с местоположением: Псковская обл., г. Псков, ул. Киселева, д. 13; 60:27:0050210:262 с местоположением: Псковская обл., г. Псков, ул. Киселева, д. 11; 60:27:0050211:412 с местоположением: Псковская обл., г. Псков, ул. Киселева, д. 8; 60:27:0050210:782 с местоположением: Псковская обл., г. Псков и утвердить границу публичного сервитута согласно приложению к настоящему постановлению.

2. Цель установления публичного сервитута: размещение в целях эксплуатации объекта электросетевого хозяйства «КЛ-0,4 кВ РП-9 Магазин - Поликлиника Киселёва 8 к.1; Магазин - Поликлиника Киселёва 8 к.2; РП-9 - ТП-609 контакторный; опора УО у д.13 ул.Киселева» и его неотъемлемых технологических частей, необходимых для организации электроснабжения населения.

3. Срок публичного сервитута: 49 (сорок девять) лет.

4. Срок, в течение которого, в соответствии с расчетом заявителя, использование земельных участков (их частей) и (или) расположенных на них объектов недвижимости в соответствии с их разрешенным использованием будет, в соответствии с подпунктом 4 пункта 1 статьи 39.41 Земельного кодекса Российской Федерации, невозможно или существенно затруднено (при возникновении таких обстоятельств) – от 3 до 60 дней.

5. Порядок установления зон с особыми условиями использования территорий и содержание ограничений прав на земельные участки в границах таких зон установлен постановлением Правительства Российской Федерации от 24.02.2009 № 160 «О порядке установления охранных зон объектов электросетевого хозяйства и особых условий использования земельных участков, расположенных в границах таких зон».

6. Плата за публичный сервитут не устанавливается.

7. График проведения работ при осуществлении деятельности, для обеспечения которой устанавливается публичный сервитут: при отсутствии аварийных ситуаций, капитальный ремонт объекта электросетевого хозяйства производится с предварительным уведомлением собственников (землепользователей, землевладельцев, арендаторов) земельных участков 1 раз в 10 лет (продолжительность не превышает три месяца для земельных участков, предназначенных для жилищного строительства (в том числе индивидуального жилищного строительства), ведения личного подсобного хозяйства, садоводства, огородничества; не превышает один год - в отношении иных земельных участков).

8. Публичное акционерное общество «Россети Северо-Запад» обязано привести земельный участок в состояние, пригодное для его использования в соответствии с разрешенным использованием, в срок не позднее чем три

месяца после завершения эксплуатации объекта электросетевого хозяйства, указанного в пункте 2 настоящего постановления.

9. Комитету по управлению муниципальным имуществом города Пскова (Кузнецова Е.В.) в течение пяти рабочих дней со дня принятия настоящего постановления направить копию настоящего постановления с приложением утвержденной схемы расположения границ публичного сервитута:

9.1 в Управление Федеральной службы государственной регистрации, кадастра и картографии по Псковской области;

9.2 Публичному акционерному обществу «Россети Северо-Запад» (ИНН 7802312751, ОГРН 1047855175785).

10. Разместить настоящее постановление на официальном сайте муниципального образования «Город Псков» в сети «Интернет».

11. Публичный сервитут считается установленным со дня внесения сведений о нем в Единый государственный реестр недвижимости.

12. Контроль за исполнением настоящего постановления возложить на заместителя Главы Администрации города Пскова Ульянова А.М.

Глава города Пскова

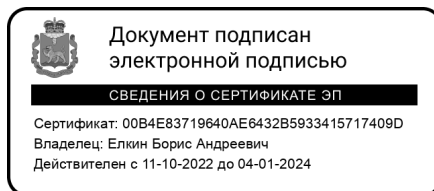

Б.А. Елкин

### СХЕМА ГРАНИЦ РАЗМЕЩЕНИЯ ПУБЛИЧНОГО СЕРВИТУТА

Объект: КЛ-0,4 кВ РП-9 Магазин - Поликлиника Киселёва 8 к.1; Магазин - Поликлиника Киселёва 8 к.2; РП-9 - ТП-609 контакторный; опора УО у д.13 ул.Киселева

Местоположение: Псковская область, г. Псков.

Кадастровые кварталы: 60:27:0050210

Кадастровые номера земельных участков: 60:27:0050210:19; 60:27:0050210:22; 60:27:0050211:14; 60:27:0050210:259; 60:27:0050210:261; 60:27:0050210:262; 60:27:0050211:412; 60:27:0050210:782

Система координат: МСК-60 (Зона 1)

Площадь сервитута: 589 кв.м

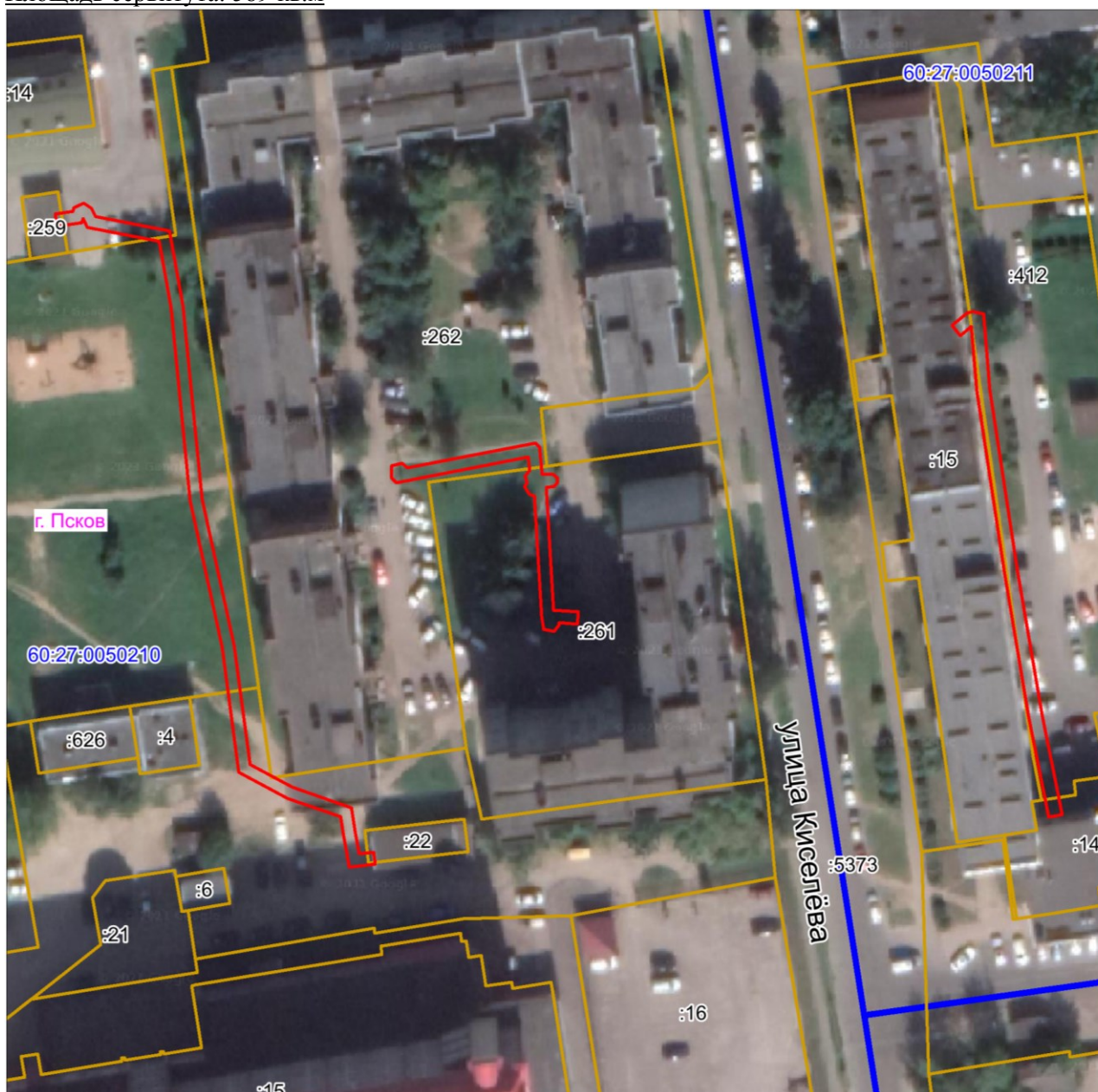

Масштаб 1:1000

Используемые условные знаки и обозначения:

— Граница публичного сервитута

Каталог координат:

<b>КЛ-0,4 кВ РП-9 Магазин - Поликлиника Киселёва 8 к.1; Магазин - Поликлиника Киселёва 8 к.2; РП-9 - ТП-609 контакторный; опора УО у д.13 ул.Киселева</b>			
<b>Номер угла</b>	<b>Х, м</b>	<b>У, м</b>	<b>Средняя квадратическая погрешность характерной точки</b>
1	500276,65	1271565,88	0,1
2	500274,67	1271566,12	0,1
3	500274,15	1271561,90	0,1
4	500279,79	1271560,89	0,1
5	500282,47	1271560,47	0,1
6	500285,47	1271551,83	0,1
7	500289,76	1271543,81	0,1
8	500310,27	1271541,07	0,1
9	500334,31	1271535,84	0,1
10	500366,07	1271532,70	0,1
11	500376,90	1271530,71	0,1
12	500379,22	1271518,99	0,1
13	500380,66	1271518,28	0,1
14	500379,99	1271518,03	0,1
15	500379,43	1271514,00	0,1
16	500381,41	1271513,72	0,1
17	500381,81	1271516,57	0,1
18	500382,42	1271516,80	0,1
19	500383,20	1271518,37	0,1
20	500382,33	1271519,68	0,1
21	500381,00	1271520,35	0,1
22	500378,60	1271532,43	0,1
23	500366,35	1271534,68	0,1
24	500334,63	1271537,82	0,1
25	500310,61	1271543,05	0,1
26	500291,04	1271545,65	0,1
27	500287,31	1271552,63	0,1
28	500283,97	1271562,27	0,1
29	500280,13	1271562,87	0,1
30	500276,37	1271563,54	0,1
1	500276,65	1271565,88	0,1
31	500316,09	1271599,44	0,1
32	500314,09	1271599,30	0,1
33	500314,31	1271596,31	0,1
34	500314,01	1271596,29	0,1
35	500312,92	1271595,47	0,1
36	500313,22	1271593,76	0,1
37	500315,34	1271593,46	0,1
38	500335,06	1271592,28	0,1
39	500335,42	1271591,38	0,1
40	500336,73	1271590,63	0,1
41	500337,30	1271591,02	0,1

<b>КЛ-0,4 кВ РП-9 Магазин - Поликлиника Киселёва 8 к.1; Магазин - Поликлиника Киселёва 8 к.2; РП-9 - ТП-609 контакторный; опора УО у д.13 ул.Киселева</b>			
<b>Номер угла</b>	<b>Х, м</b>	<b>У, м</b>	<b>Средняя квадратическая погрешность характерной точки</b>
42	500338,42	1271590,69	0,1
43	500339,29	1271591,46	0,1
44	500341,56	1271591,21	0,1
45	500337,31	1271569,66	0,1
46	500338,05	1271568,90	0,1
47	500340,08	1271568,90	0,1
48	500340,52	1271570,58	0,1
49	500339,72	1271571,38	0,1
50	500343,84	1271592,40	0,1
51	500343,18	1271593,07	0,1
52	500338,67	1271593,54	0,1
53	500338,68	1271595,41	0,1
54	500338,03	1271596,03	0,1
55	500337,37	1271596,10	0,1
56	500336,70	1271595,46	0,1
57	500336,54	1271594,20	0,1
58	500316,38	1271595,41	0,1
31	500316,09	1271599,44	0,1
59	500282,83	1271678,71	0,1
60	500282,40	1271676,52	0,1
61	500298,92	1271673,22	0,1
62	500322,70	1271669,26	0,1
63	500352,29	1271664,77	0,1
64	500363,00	1271663,85	0,1
65	500361,48	1271662,01	0,1
66	500363,16	1271660,65	0,1
67	500365,17	1271663,14	0,1
68	500365,41	1271664,12	0,1
69	500364,98	1271665,88	0,1
70	500352,55	1271666,91	0,1
71	500323,04	1271671,37	0,1
72	500299,27	1271675,40	0,1
59	500282,83	1271678,71	0,1

Глава города Пскова

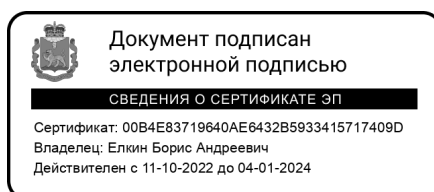

Б.А. Елкин