



АДМИНИСТРАЦИЯ ГОРОДА ПСКОВА  
**ПОСТАНОВЛЕНИЕ**

от 29.09.2023 № 2107

г. Псков

Об установлении публичного сервитута для размещения объекта электросетевого хозяйства «КЛ-0,4 кВ РП-14 - опора НО № 25 по Сиреневому б -ру к.1,к.2; РП-14 - ТП-82 контакторный» в границах кадастровых кварталов 60:27:0060310, 60:27:0060308 и земельных участков с кадастровыми номерами 60:27:0060308:312; 60:27:0060308:7, 60:27:0060310:16, 60:27:0060310:32; 60:27:0000000:4973

В соответствии со статьей 23, пунктом 1 статьи 39.37, подпунктом 4 статьи 39.38, статьей 39.39, пунктом 1 статьи 39.40, статьями 39.41, 39.42, 39.43, пунктом 1 статьи 39.45 Земельного кодекса Российской Федерации, пунктом 3, 4 статьи 3.6 Федерального закона от 25.10.2001 № 137-ФЗ «О введении в действие Земельного кодекса Российской Федерации», Федеральным законом от 06.10.2003 № 131-ФЗ «Об общих принципах организации местного самоуправления в Российской Федерации», Положением о распределении полномочий органов местного самоуправления муниципального образования «Город Псков», утвержденным решением Псковской городской Думы от 16.12.2016 № 2161, на основании ходатайства от 31.07.2023 и заявления (исх. № 410/23 - ПКБСЗ от 07.08.2023; вх. № КУМИ-01-6987 от 08.08.2023) Публичного акционерного общества «Россети Северо-Запад» (ИНН 7802312751, ОГРН 1047855175785), поданных Головановой Д.С. по доверенности № 60/33-н/60-2023-2-708 от 19.07.2023, удостоверенной нотариусом нотариального округа города Пскова и Псковского района Псковской области Семеновой Н.А., и схемы расположения границ публичного сервитута на кадастровом плане территории, руководствуясь статьями 28, 32 Устава муниципального образования «Город Псков», Администрация города Пскова

**ПОСТАНОВЛЯЕТ:**

1. Установить в пользу Публичного акционерного общества «Россети Северо-Запад» (ИНН 7802312751, ОГРН 1047855175785) публичный сервитут площадью 809 кв. м в отношении земельных участков в границах кадастровых

кварталов 60:27:0060310, 60:27:0060308 и земельных участков с кадастровыми номерами: 60:27:0060308:312 с местоположением: Псковская обл., г. Псков, ул. Сиреневый бульвар, д. 11; 60:27:0060308:7 с местоположением: Псковская обл., г. Псков, 60:27:0060310:16 с местоположением: Псковская обл., г. Псков, 60:27:0060310:32 с местоположением: Псковская обл., г. Псков, ул. Звездная, д. 14, 60:27:0000000:4973 с местоположением: Псковская обл., г. Псков, б-р Сиреневый и утвердить границу публичного сервитута согласно приложению к настоящему постановлению.

2. Цель установления публичного сервитута: размещение в целях эксплуатации объекта электросетевого хозяйства «КЛ-0,4 кВ РП-14 - опора НО № 25 по Сиреневому б -ру к.1,к.2; РП-14 - ТП-82 контакторный» и его неотъемлемых технологических частей, необходимых для организации электроснабжения населения.

3. Срок публичного сервитута: 49 (сорок девять) лет.

4. Срок, в течение которого, в соответствии с расчетом заявителя, использование земельных участков (их частей) и (или) расположенных на них объектов недвижимости в соответствии с их разрешенным использованием будет, в соответствии с подпунктом 4 пункта 1 статьи 39.41 Земельного кодекса Российской Федерации, невозможно или существенно затруднено (при возникновении таких обстоятельств) – от 3 до 60 дней.

5. Порядок установления зон с особыми условиями использования территорий и содержание ограничений прав на земельные участки в границах таких зон установлен постановлением Правительства Российской Федерации от 24.02.2009 № 160 «О порядке установления охранных зон объектов электросетевого хозяйства и особых условий использования земельных участков, расположенных в границах таких зон».

6. Плата за публичный сервитут не устанавливается.

7. График проведения работ при осуществлении деятельности, для обеспечения которой устанавливается публичный сервитут: при отсутствии аварийных ситуаций, капитальный ремонт объекта электросетевого хозяйства производится с предварительным уведомлением собственников (землепользователей, землевладельцев, арендаторов) земельных участков 1 раз в 10 лет (продолжительность не превышает три месяца для земельных участков, предназначенных для жилищного строительства (в том числе индивидуального жилищного строительства), ведения личного подсобного хозяйства, садоводства, огородничества; не превышает один год - в отношении иных земельных участков).

8. Публичное акционерное общество «Россети Северо-Запад» обязано привести земельный участок в состояние, пригодное для его использования в соответствии с разрешенным использованием, в срок не позднее чем три месяца после завершения эксплуатации объекта электросетевого хозяйства, указанного в пункте 2 настоящего постановления.

9. Комитету по управлению муниципальным имуществом города Пскова (Кузнецова Е.В.) в течение пяти рабочих дней со дня принятия настоящего постановления направить копию настоящего постановления с приложением утвержденной схемы расположения границ публичного

сервитута:

9.1 в Управление Федеральной службы государственной регистрации, кадастра и картографии по Псковской области;

9.2 Публичному акционерному обществу «Россети Северо-Запад» (ИНН 7802312751, ОГРН 1047855175785).

10. Разместить настоящее постановление на официальном сайте муниципального образования «Город Псков» в сети «Интернет».

11. Публичный сервитут считается установленным со дня внесения сведений о нем в Единый государственный реестр недвижимости.

12. Контроль за исполнением настоящего постановления возложить на заместителя Главы Администрации города Пскова Ульянова А.М.

Глава города Пскова

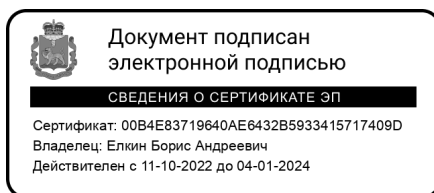

Б.А. Елкин

### СХЕМА ГРАНИЦ РАЗМЕЩЕНИЯ ПУБЛИЧНОГО СЕРВИТУТА

Объект: КЛ-0,4 кВ РП-14 - опора НО № 25 по Сиреневому б -ру к.1,к.2; РП-14 - ТП-82 контакторный

Местоположение: Псковская область, г. Псков.

Кадастровые кварталы: 60:27:0060310, 60:27:0060308

Кадастровые номера земельных участков: 60:27:0060308:312; 60:27:0060308:7, 60:27:0060310:16,  
60:27:0060310:32; 60:27:0000000:4973

Система координат: МСК-60 (Зона 1)

Площадь сервитута: 809 кв.м

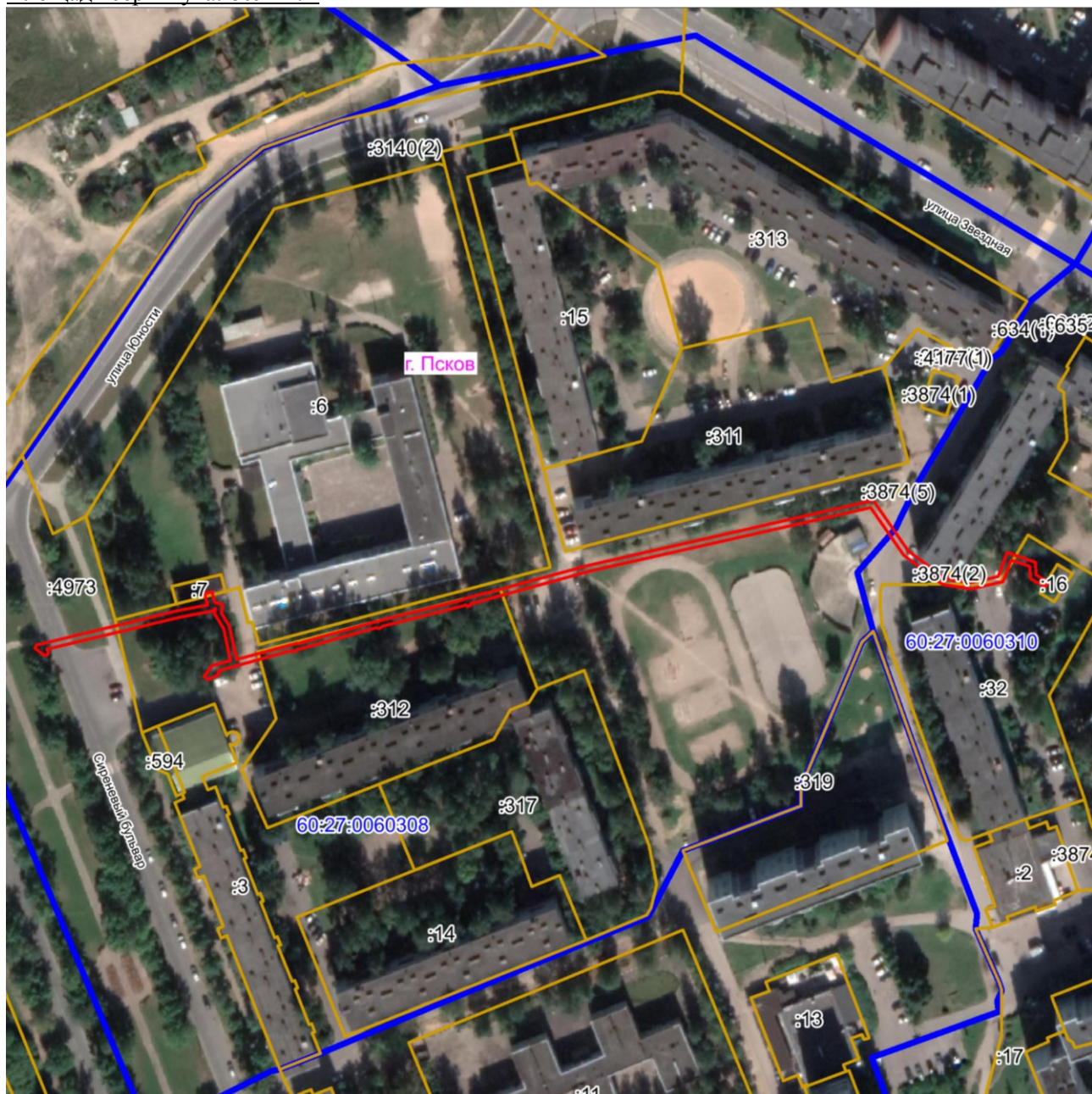

Масштаб 1:2000

Используемые условные знаки и обозначения:

— Граница публичного сервитута

Каталог координат:

<b>КЛ-0,4 кВ РП-14 - опора НО № 25 по Сиреневому б -ру к.1,к.2; РП-14 - ТП-82 контакторный</b>			
<b>Номер угла</b>	<b>Х, м</b>	<b>У, м</b>	<b>Средняя квадратическая погрешность характерной точки</b>
1	502424,19	1273197,92	0,1
2	502424,78	1273200,26	0,1
3	502421,49	1273201,08	0,1
4	502421,28	1273201,28	0,1
5	502420,77	1273203,46	0,1
6	502420,04	1273203,88	0,1
7	502417,86	1273203,30	0,1
8	502413,40	1273206,05	0,1
9	502402,43	1273208,37	0,1
10	502407,75	1273227,97	0,1
11	502407,74	1273228,64	0,1
12	502414,97	1273254,50	0,1
13	502414,79	1273255,08	0,1
14	502415,34	1273255,87	0,1
15	502421,97	1273282,33	0,1
16	502422,58	1273284,11	0,1
17	502423,04	1273286,27	0,1
18	502433,44	1273324,51	0,1
19	502454,72	1273418,16	0,1
20	502438,25	1273429,64	0,1
21	502429,00	1273441,89	0,1
22	502427,73	1273450,09	0,1
23	502429,73	1273459,34	0,1
24	502437,58	1273462,29	0,1
25	502434,50	1273471,58	0,1
26	502430,25	1273471,92	0,1
27	502429,40	1273473,44	0,1
28	502427,93	1273475,85	0,1
29	502426,23	1273474,81	0,1
30	502427,67	1273472,44	0,1
31	502429,03	1273470,02	0,1
32	502433,02	1273469,70	0,1
33	502435,08	1273463,49	0,1
34	502428,01	1273460,83	0,1
35	502425,68	1273450,15	0,1
36	502427,10	1273441,09	0,1
37	502436,85	1273428,18	0,1
38	502452,47	1273417,24	0,1
39	502431,49	1273324,99	0,1
40	502421,10	1273286,75	0,1
41	502420,88	1273285,75	0,1
42	502420,21	1273285,58	0,1
43	502419,91	1273284,47	0,1

<b>КЛ-0,4 кВ РП-14 - опора НО № 25 по Сиреневому б -ру к.1,к.2; РП-14 - ТП-82 контакторный</b>			
<b>Номер угла</b>	<b>X, м</b>	<b>Y, м</b>	<b>Средняя квадратическая погрешность характерной точки</b>
44	502420,42	1273283,99	0,1
45	502420,05	1273282,89	0,1
46	502413,48	1273256,71	0,1
47	502412,59	1273255,42	0,1
48	502412,88	1273254,49	0,1
49	502405,74	1273228,92	0,1
50	502405,74	1273228,55	0,1
51	502405,28	1273228,13	0,1
52	502404,96	1273226,68	0,1
53	502405,22	1273226,29	0,1
54	502398,71	1273202,32	0,1
55	502397,33	1273202,57	0,1
56	502395,85	1273198,91	0,1
57	502396,90	1273197,83	0,1
58	502400,43	1273200,24	0,1
59	502402,09	1273206,40	0,1
60	502412,64	1273204,17	0,1
61	502417,54	1273201,14	0,1
62	502419,15	1273201,57	0,1
63	502419,21	1273201,33	0,1
64	502418,45	1273201,12	0,1
65	502416,31	1273189,64	0,1
66	502405,75	1273145,86	0,1
67	502405,34	1273146,41	0,1
68	502404,46	1273146,41	0,1
69	502403,83	1273145,76	0,1
70	502403,82	1273145,06	0,1
71	502406,07	1273141,95	0,1
72	502407,22	1273142,55	0,1
73	502418,47	1273189,18	0,1
74	502420,30	1273198,98	0,1
75	502420,60	1273198,85	0,1
1	502424,19	1273197,92	0,1

Глава города Пскова

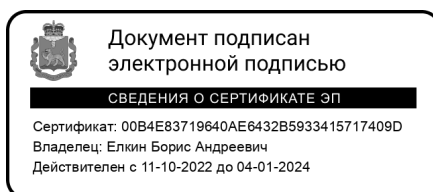

Б.А. Елкин