



АДМИНИСТРАЦИЯ ГОРОДА ПСКОВА  
**ПОСТАНОВЛЕНИЕ**

от 29.09.2023 № 2126

г. Псков

Об установлении публичного сервитута для размещения объекта электросетевого хозяйства «КЛ 10 кВ БКТП 10/0,4 №559 - соединительная муфта в сторону ТП №26 к.1» в границах кадастрового квартала 60:27:0060242 и земельных участков с кадастровыми номерами 60:27:0060235:54; 60:27:0060242:14; 60:27:0060242:15; 60:27:0060253:5; 60:27:0000000:4907; 60:27:0000000:5358

В соответствии со статьей 23, пунктом 1 статьи 39.37, подпунктом 4 статьи 39.38, статьей 39.39, пунктом 1 статьи 39.40, статьями 39.41, 39.42, 39.43, пунктом 1 статьи 39.45 Земельного кодекса Российской Федерации, пунктом 3, 4 статьи 3.6 Федерального закона от 25.10.2001 № 137-ФЗ «О введении в действие Земельного кодекса Российской Федерации», Федеральным законом от 06.10.2003 № 131-ФЗ «Об общих принципах организации местного самоуправления в Российской Федерации», Положением о распределении полномочий органов местного самоуправления муниципального образования «Город Псков», утвержденным решением Псковской городской Думы от 16.12.2016 № 2161, на основании ходатайства от 03.08.2023 и заявления (исх. № 364/23 - ПКБСЗ от 03.08.2023; вх. № КУМИ-01-6846 от 03.08.2023) Публичного акционерного общества «Россети Северо-Запад» (ИНН 7802312751, ОГРН 1047855175785), поданных Головановой Д.С. по доверенности № 60/33-н/60-2023-2-708 от 19.07.2023, удостоверенной нотариусом нотариального округа города Пскова и Псковского района Псковской области Семеновой Н.А., и схемы расположения границ публичного сервитута на кадастровом плане территории, руководствуясь статьями 28, 32 Устава муниципального образования «Город Псков», Администрация города Пскова

**ПОСТАНОВЛЯЕТ:**

1. Установить в пользу Публичного акционерного общества «Россети Северо-Запад» (ИНН 7802312751, ОГРН 1047855175785) публичный сервитут площадью 623 кв. м в отношении земельных участков в границах кадастрового

квартала 60:27:0060242 и земельных участков с кадастровыми номерами: 60:27:0060235:54 по адресу: Псковская обл., г. Псков, ул. Гдовская, д. 24; 60:27:0060242:14 с местоположением: Псковская обл., г. Псков; 60:27:0060242:15 с местоположением: Псковская обл., г. Псков; 60:27:0060253:5 с местоположением: Псковская обл., г. Псков; 60:27:0000000:4907 с местоположением: Псковская обл., г. Псков, ул. Белинского; 60:27:0000000:5358 с местоположением: Псковская обл., г. Псков, в границах ул. Линейная, Л. Поземского, Ипподромная, Сиреневый б-р, пр-кт Знтузиастов, ул. Старотекстильная и утвердить границу публичного сервитута согласно приложению к настоящему постановлению.

2. Цель установления публичного сервитута: размещение в целях эксплуатации объекта электросетевого хозяйства «КЛ 10 кВ БКТП 10/0,4 №559 - соединительная муфта в сторону ТП №26 к.1» и его неотъемлемых технологических частей, необходимых для организации электроснабжения населения.

3. Срок публичного сервитута: 49 (сорок девять) лет.

4. Срок, в течение которого, в соответствии с расчетом заявителя, использование земельных участков (их частей) и (или) расположенных на них объектов недвижимости в соответствии с их разрешенным использованием будет, в соответствии с подпунктом 4 пункта 1 статьи 39.41 Земельного кодекса Российской Федерации, невозможно или существенно затруднено (при возникновении таких обстоятельств) – от 3 до 60 дней.

5. Порядок установления зон с особыми условиями использования территорий и содержание ограничений прав на земельные участки в границах таких зон установлен постановлением Правительства Российской Федерации от 24.02.2009 № 160 «О порядке установления охранных зон объектов электросетевого хозяйства и особых условий использования земельных участков, расположенных в границах таких зон».

6. Плата за публичный сервитут не устанавливается.

7. График проведения работ при осуществлении деятельности, для обеспечения которой устанавливается публичный сервитут: при отсутствии аварийных ситуаций, капитальный ремонт объекта электросетевого хозяйства производится с предварительным уведомлением собственников (землепользователей, землевладельцев, арендаторов) земельных участков 1 раз в 10 лет (продолжительность не превышает три месяца для земельных участков, предназначенных для жилищного строительства (в том числе индивидуального жилищного строительства), ведения личного подсобного хозяйства, садоводства, огородничества; не превышает один год - в отношении иных земельных участков).

8. Публичное акционерное общество «Россети Северо-Запад» обязано привести земельный участок в состояние, пригодное для его использования в соответствии с разрешенным использованием, в срок не позднее чем три месяца после завершения эксплуатации объекта электросетевого хозяйства, указанного в пункте 2 настоящего постановления.

9. Комитету по управлению муниципальным имуществом города Пскова (Кузнецова Е.В.) в течение пяти рабочих дней со дня принятия настоящего

постановления направить копию настоящего постановления с приложением утвержденной схемы расположения границ публичного сервитута:

9.1 в Управление Федеральной службы государственной регистрации, кадастра и картографии по Псковской области;

9.2 Публичному акционерному обществу «Россети Северо-Запад» (ИНН 7802312751, ОГРН 1047855175785).

10. Разместить настоящее постановление на официальном сайте муниципального образования «Город Псков» в сети «Интернет».

11. Публичный сервитут считается установленным со дня внесения сведений о нем в Единый государственный реестр недвижимости.

12. Контроль за исполнением настоящего постановления возложить на заместителя Главы Администрации города Пскова Ульянова А.М.

Глава города Пскова

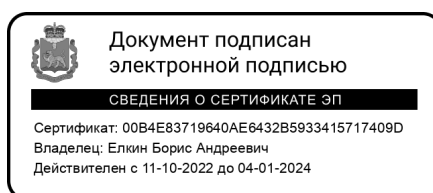

Б.А. Елкин



### СХЕМА ГРАНИЦ РАЗМЕЩЕНИЯ ПУБЛИЧНОГО СЕРВИТУТА

Объект: КЛ 10 кВ БКТП 10/0,4 №559 - соединительная муфта в сторону ТП №26 к.1

Местоположение: Псковская область, г. Псков.

Кадастровые кварталы: 60:27:0060242

Кадастровые номера земельных участков: 60:27:0060235:54; 60:27:0060242:14; 60:27:0060242:15;  
60:27:0060253:5; 60:27:0000000:4907; 60:27:0000000:5358.

Система координат: МСК-60 (Зона 1)

Площадь сервитута: 623 кв.м

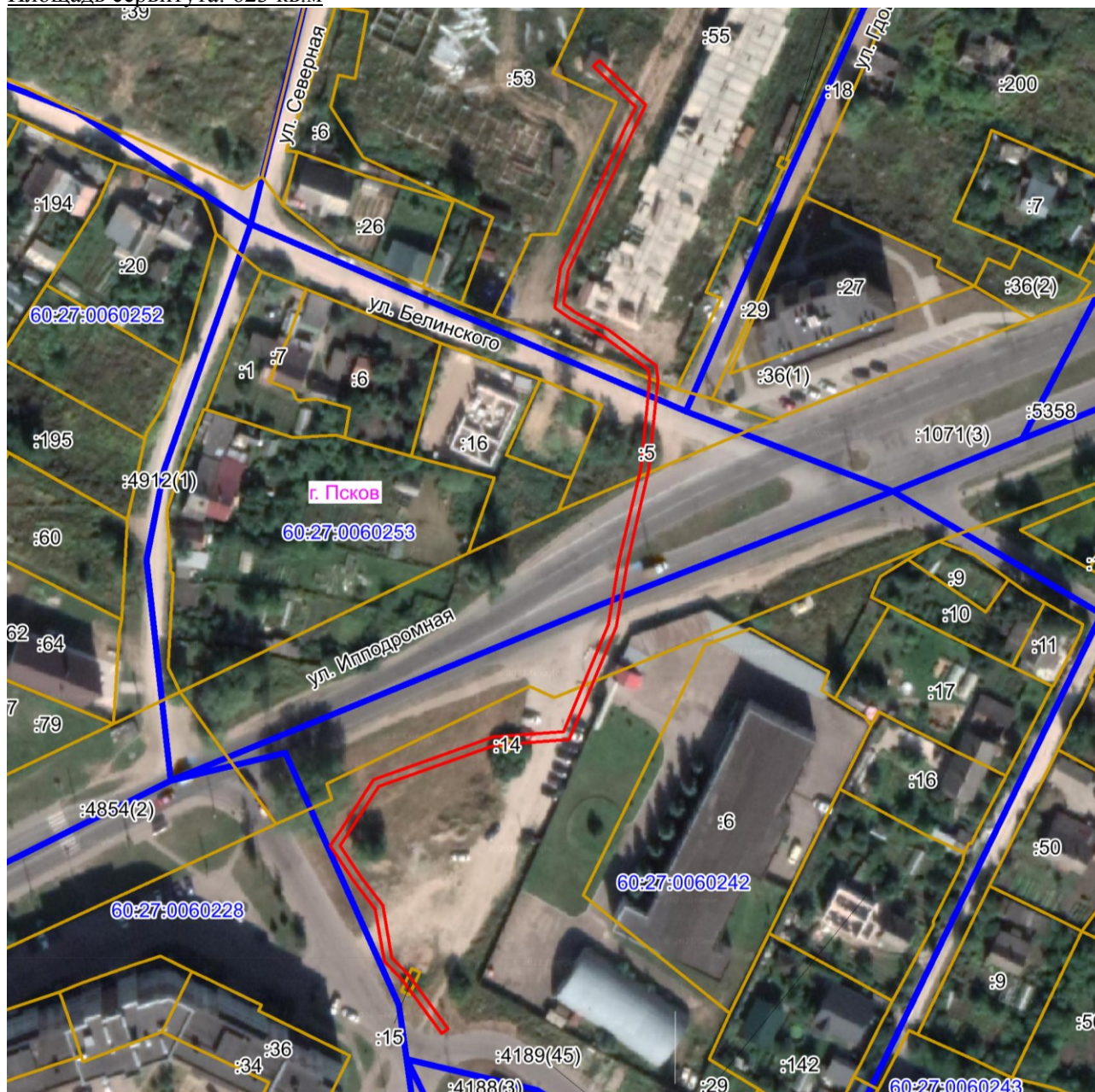

Масштаб 1:1500

Используемые условные знаки и обозначения:

— Граница публичного сервитута

Каталог координат:

<b>КЛ 10 кВ БКТП 10/0,4 №559 - соединительная муфта в сторону ТП №26 к.1</b>			
<b>Номер угла</b>	<b>X, м</b>	<b>Y, м</b>	<b>Средняя квадратическая погрешность характерной точки</b>
1	502027,16	1272991,99	0,1
2	502028,61	1272993,35	0,1
3	502017,62	1273004,84	0,1
4	502010,35	1273001,24	0,1
5	502000,51	1272996,83	0,1
6	501976,90	1272985,78	0,1
7	501968,67	1272984,62	0,1
8	501966,61	1272987,46	0,1
9	501962,22	1272995,67	0,1
10	501953,54	1273007,31	0,1
11	501950,07	1273007,80	0,1
12	501927,85	1273005,60	0,1
13	501905,26	1273000,35	0,1
14	501889,11	1272997,59	0,1
15	501861,38	1272985,98	0,1
16	501860,02	1272967,77	0,1
17	501849,78	1272939,15	0,1
18	501838,22	1272931,66	0,1
19	501835,17	1272929,62	0,1
20	501827,66	1272934,54	0,1
21	501820,47	1272940,11	0,1
22	501807,68	1272942,35	0,1
23	501803,27	1272946,47	0,1
24	501790,11	1272956,20	0,1
25	501788,93	1272954,60	0,1
26	501801,99	1272944,95	0,1
27	501806,74	1272940,50	0,1
28	501819,63	1272938,19	0,1
29	501826,51	1272932,94	0,1
30	501835,17	1272927,22	0,1
31	501839,32	1272929,98	0,1
32	501851,44	1272937,87	0,1
33	501862,01	1272967,37	0,1
34	501863,28	1272984,62	0,1
35	501889,67	1272995,67	0,1
36	501905,66	1272998,35	0,1
37	501928,17	1273003,60	0,1
38	501950,03	1273005,79	0,1
39	501952,44	1273005,48	0,1
40	501960,52	1272994,63	0,1
41	501964,91	1272986,42	0,1
42	501967,76	1272982,46	0,1
43	501977,48	1272983,86	0,1

<b>КЛ 10 кВ БКТП 10/0,4 №559 - соединительная муфта в сторону ТП №26 к.1</b>			
<b>Номер угла</b>	<b>X, м</b>	<b>Y, м</b>	<b>Средняя квадратическая погрешность характерной точки</b>
44	502001,35	1272994,99	0,1
45	502011,22	1272999,39	0,1
46	502017,20	1273002,36	0,1
1	502027,16	1272991,99	0,1

Глава города Пскова

Б.А. Елкин