



АДМИНИСТРАЦИЯ ГОРОДА ПСКОВА
ПОСТАНОВЛЕНИЕ

от 29.09.2023 № 2117

г. Псков

Об установлении публичного сервитута для размещения объекта электросетевого хозяйства «КЛ-0,4 кВ ТП №623 уличное освещение у дома Госпитальная 13А; опора УО №7 - №8 - №9 по ул. Госпитальной - №30 по ул. Юбилейной» в границах кадастровых кварталов 60:27:0070301, 60:27:0070304 и земельных участков с кадастровыми номерами 60:27:0070301:3; 60:27:0070301:328; 60:27:0070301:15; 60:27:0000000:8

В соответствии со статьей 23, пунктом 1 статьи 39.37, подпунктом 4 статьи 39.38, статьей 39.39, пунктом 1 статьи 39.40, статьями 39.41, 39.42, 39.43, пунктом 1 статьи 39.45 Земельного кодекса Российской Федерации, пунктом 3, 4 статьи 3.6 Федерального закона от 25.10.2001 № 137-ФЗ «О введении в действие Земельного кодекса Российской Федерации», Федеральным законом от 06.10.2003 № 131-ФЗ «Об общих принципах организации местного самоуправления в Российской Федерации», Положением о распределении полномочий органов местного самоуправления муниципального образования «Город Псков», утвержденным решением Псковской городской Думы от 16.12.2016 № 2161, на основании ходатайства от 07.08.2023 и заявления (исх. № 429/23 - ПКБСЗ от 08.08.2023; вх. № КУМИ-01-7116 от 09.08.2023) Публичного акционерного общества «Россети Северо-Запад» (ИНН 7802312751, ОГРН 1047855175785), поданных Головановой Д.С. по доверенности № 60/33-н/60-2023-2-708 от 19.07.2023, удостоверенной нотариусом нотариального округа города Пскова и Псковского района Псковской области Семеновой Н.А., и схемы расположения границ публичного сервитута на кадастровом плане территории, руководствуясь статьями 28, 32 Устава муниципального образования «Город Псков», Администрация города Пскова

ПОСТАНОВЛЯЕТ:

1. Установить в пользу Публичного акционерного общества «Россети Северо-Запад» (ИНН 7802312751, ОГРН 1047855175785) публичный сервитут площадью 1172 кв. м в отношении земельных участков в границах кадастровых

кварталов 60:27:0070301, 60:27:0070304 и земельных участков с кадастровыми номерами: 60:27:0070301:3 с местоположением: Псковская область, г. Псков; 60:27:0070301:328, по адресу: Псковская обл., г. Псков, ул. Госпитальная, дом 13; 60:27:0070301:15, по адресу: Псковская область, г. Псков, ул. Госпитальная, у д. 13; 60:27:0000000:8, по адресу: Псковская область, г. Псков, Завеличье, жилой городок и утвердить границу публичного сервитута согласно приложению к настоящему постановлению.

2. Цель установления публичного сервитута: размещение в целях эксплуатации объекта электросетевого хозяйства «КЛ-0,4 кВ ТП №623 уличное освещение у дома Госпитальная 13А; опора УО №7 - №8 - №9 по ул. Госпитальной - №30 по ул. Юбилейной» и его неотъемлемых технологических частей, необходимых для организации электроснабжения населения.

3. Срок публичного сервитута: 49 (сорок девять) лет.

4. Срок, в течение которого, в соответствии с расчетом заявителя, использование земельных участков (их частей) и (или) расположенных на них объектов недвижимости в соответствии с их разрешенным использованием будет, в соответствии с подпунктом 4 пункта 1 статьи 39.41 Земельного кодекса Российской Федерации, невозможно или существенно затруднено (при возникновении таких обстоятельств) – от 3 до 60 дней.

5. Порядок установления зон с особыми условиями использования территорий и содержание ограничений прав на земельные участки в границах таких зон установлен постановлением Правительства Российской Федерации от 24.02.2009 № 160 «О порядке установления охранных зон объектов электросетевого хозяйства и особых условий использования земельных участков, расположенных в границах таких зон».

6. Плата за публичный сервитут не устанавливается.

7. График проведения работ при осуществлении деятельности, для обеспечения которой устанавливается публичный сервитут: при отсутствии аварийных ситуаций, капитальный ремонт объекта электросетевого хозяйства производится с предварительным уведомлением собственников (землепользователей, землевладельцев, арендаторов) земельных участков 1 раз в 10 лет (продолжительность не превышает три месяца для земельных участков, предназначенных для жилищного строительства (в том числе индивидуального жилищного строительства), ведения личного подсобного хозяйства, садоводства, огородничества; не превышает один год - в отношении иных земельных участков).

8. Публичное акционерное общество «Россети Северо-Запад» обязано привести земельный участок в состояние, пригодное для его использования в соответствии с разрешенным использованием, в срок не позднее чем три месяца после завершения эксплуатации объекта электросетевого хозяйства, указанного в пункте 2 настоящего постановления.

9. Комитету по управлению муниципальным имуществом города Пскова (Кузнецова Е.В.) в течение пяти рабочих дней со дня принятия настоящего постановления направить копию настоящего постановления с приложением утвержденной схемы расположения границ публичного

сервитута:

9.1 в Управление Федеральной службы государственной регистрации, кадастра и картографии по Псковской области;

9.2 Публичному акционерному обществу «Россети Северо-Запад» (ИНН 7802312751, ОГРН 1047855175785).

10. Разместить настоящее постановление на официальном сайте муниципального образования «Город Псков» в сети «Интернет».

11. Публичный сервитут считается установленным со дня внесения сведений о нем в Единый государственный реестр недвижимости.

12. Контроль за исполнением настоящего постановления возложить на заместителя Главы Администрации города Пскова Ульянова А.М.

Глава города Пскова

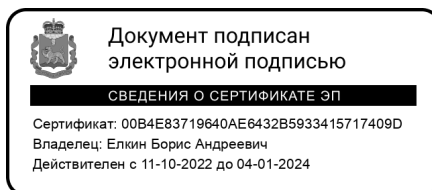

Б.А. Елкин

СХЕМА ГРАНИЦ РАЗМЕЩЕНИЯ ПУБЛИЧНОГО СЕРВИТУТА

Объект: КЛ-0,4 кВ ТП №623 уличное освещение у дома Госпитальная 13А; опора УО №7 - №8 - №9 по ул. Госпитальной - №30 по ул. Юбилейной

Местоположение: Псковская область, г. Псков.

Кадастровые кварталы: 60:27:0070301, 60:27:0070304

Кадастровые номера земельных участков: 60:27:0070301:3, в составе единого землепользования 60:27:0000000:7; 60:27:0070301:328; 60:27:0070301:15; 60:27:0000000:8.

Система координат: МСК-60 (Зона 1)

Площадь сервитута: 1172 кв.м

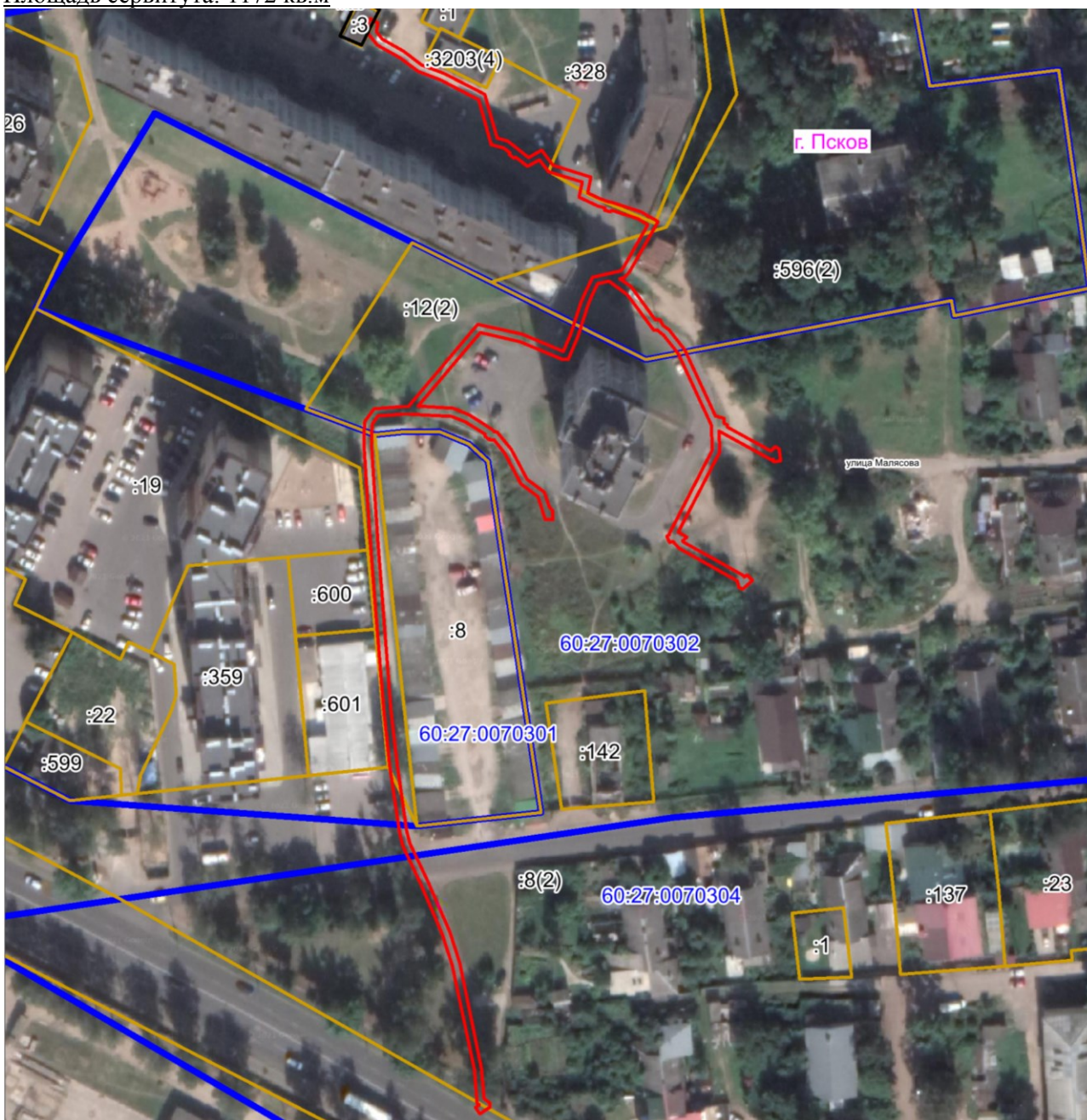

Масштаб 1:1700

Используемые условные знаки и обозначения:

— Граница публичного сервитута

Каталог координат:

КЛ-0,4 кВ ТП №623 уличное освещение у дома Госпитальная 13А;опора УО №7 - №8 - №9 по ул. Госпитальной - №30 по ул. Юбилейной			
Номер угла	X, м	Y, м	Средняя квадратическая погрешность характерной точки
1	499188.47	1271798.98	0,1
2	499187.36	1271800.95	0,1
3	499185.09	1271800.48	0,1
4	499183.09	1271802.15	0,1
5	499179.83	1271807.74	0,1
6	499176.15	1271812.65	0,1
7	499174.03	1271818.32	0,1
8	499169.6	1271826.78	0,1
9	499168.4	1271829.34	0,1
10	499156.71	1271832.56	0,1
11	499156.01	1271835.26	0,1
12	499153.41	1271838.61	0,1
13	499151.59	1271840.87	0,1
14	499153.59	1271844.43	0,1
15	499149.57	1271847.42	0,1
16	499146.42	1271857.48	0,1
17	499142.16	1271856.63	0,1
18	499140.65	1271859.98	0,1
19	499139.94	1271862.01	0,1
20	499139.53	1271863.27	0,1
21	499137.12	1271870.75	0,1
22	499134.51	1271875.36	0,1
23	499121.1	1271867.74	0,1
24	499119.66	1271866.43	0,1
25	499119.37	1271865.11	0,1
26	499117.45	1271867.98	0,1
27	499108.39	1271874.59	0,1
28	499108.46	1271875.74	0,1
29	499106.96	1271876.64	0,1
30	499105.84	1271878.22	0,1
31	499100.42	1271882.45	0,1
32	499082.69	1271890.59	0,1
33	499082.74	1271890.98	0,1
34	499082.16	1271892.91	0,1
35	499080.9	1271892.9	0,1
36	499080.47	1271893.69	0,1
37	499079.83	1271893.74	0,1
38	499073.56	1271905.22	0,1
39	499074.64	1271906.42	0,1
40	499074.05	1271907.45	0,1
41	499070.98	1271907.91	0,1
42	499070.68	1271905.93	0,1
43	499071.41	1271905.82	0,1

**КЛ-0,4 кВ ТП №623 уличное освещение у дома Госпитальная 13А;опора УО №7 - №8
- №9 по ул. Госпитальной - №30 по ул. Юбилейной**

Номер угла	X, м	Y, м	Средняя квадратическая погрешность характерной точки
44	499071.12	1271905.5	0,1
45	499078.79	1271891.47	0,1
46	499073.39	1271891.76	0,1
47	499051.88	1271880.71	0,1
48	499050.65	1271882.94	0,1
49	499049.61	1271881.85	0,1
50	499049.22	1271882.2	0,1
51	499040.35	1271898.19	0,1
52	499039.97	1271898.25	0,1
53	499040.63	1271898.99	0,1
54	499039.14	1271900.33	0,1
55	499036.88	1271897.82	0,1
56	499037.33	1271896.71	0,1
57	499039.05	1271896.4	0,1
58	499047.64	1271880.93	0,1
59	499049.52	1271879.26	0,1
60	499049.14	1271878.34	0,1
61	499050.84	1271877.59	0,1
62	499051.34	1271878.43	0,1
63	499051.64	1271878.31	0,1
64	499073.82	1271889.74	0,1
65	499080.49	1271889.4	0,1
66	499099.38	1271880.73	0,1
67	499104.38	1271876.83	0,1
68	499105.57	1271875.14	0,1
69	499105.76	1271875.02	0,1
70	499105.61	1271874.14	0,1
71	499115.15	1271867.18	0,1
72	499118.74	1271862.29	0,1
73	499118.04	1271859.28	0,1
74	499115.23	1271857.99	0,1
75	499112.51	1271856.7	0,1
76	499104.02	1271854.01	0,1
77	499097.87	1271851.42	0,1
78	499097.87	1271850.06	0,1
79	499102.65	1271838.61	0,1
80	499105.06	1271828.15	0,1
81	499085.46	1271811.65	0,1
82	499084.87	1271821	0,1
83	499083.2	1271825.13	0,1
84	499081.02	1271828.54	0,1
85	499079.03	1271831.55	0,1
86	499078.52	1271831.86	0,1
87	499078.6	1271832.64	0,1
88	499074.01	1271836.35	0,1

**КЛ-0,4 кВ ТП №623 уличное освещение у дома Госпитальная 13А;опора УО №7 - №8
- №9 по ул. Госпитальной - №30 по ул. Юбилейной**

Номер угла	X, м	Y, м	Средняя квадратическая погрешность характерной точки
89	499066.02	1271840.46	0,1
90	499062.63	1271845.1	0,1
91	499058.66	1271846.38	0,1
92	499057.57	1271847.37	0,1
93	499055.29	1271847.37	0,1
94	499055.29	1271845.37	0,1
95	499061.4	1271843.4	0,1
96	499064.68	1271838.9	0,1
97	499072.91	1271834.67	0,1
98	499076.5	1271831.76	0,1
99	499076.4	1271830.8	0,1
100	499076.78	1271830.58	0,1
101	499076.62	1271830.4	0,1
102	499077.41	1271829.46	0,1
103	499077.94	1271829.4	0,1
104	499081.32	1271824.16	0,1
105	499082.8	1271820.51	0,1
106	499083.38	1271809.52	0,1
107	499083.38	1271807.39	0,1
108	499082.89	1271800.96	0,1
109	499080.73	1271799.43	0,1
110	499079.53	1271799.39	0,1
111	499075.8	1271799.22	0,1
112	499064.29	1271799.94	0,1
113	499049.42	1271800.86	0,1
114	499034.49	1271802.08	0,1
115	499004.57	1271804.43	0,1
116	498989.69	1271806.05	0,1
117	498972.45	1271808.58	0,1
118	498969.22	1271809.45	0,1
119	498959.17	1271814.19	0,1
120	498945.93	1271819.86	0,1
121	498937.35	1271822.59	0,1
122	498909.25	1271828.47	0,1
123	498901.19	1271829.17	0,1
124	498900.17	1271830.66	0,1
125	498899.04	1271830.69	0,1
126	498897.25	1271827.92	0,1
127	498898.92	1271826.83	0,1
128	498899.63	1271827.91	0,1
129	498900.07	1271827.25	0,1
130	498908.96	1271826.49	0,1
131	498936.84	1271820.65	0,1
132	498945.23	1271817.98	0,1
133	498958.35	1271812.37	0,1

**КЛ-0,4 кВ ТП №623 уличное освещение у дома Госпитальная 13А;опора УО №7 - №8
- №9 по ул. Госпитальной - №30 по ул. Юбилейной**

Номер угла	X, м	Y, м	Средняя квадратическая погрешность характерной точки
134	498968.53	1271807.55	0,1
135	498972.03	1271806.62	0,1
136	498989.44	1271804.07	0,1
137	499004.38	1271802.44	0,1
138	499034.33	1271800.09	0,1
139	499049.28	1271798.87	0,1
140	499064.17	1271797.94	0,1
141	499075.78	1271797.22	0,1
142	499079.61	1271797.39	0,1
143	499081.41	1271797.45	0,1
144	499084.81	1271799.87	0,1
145	499085.38	1271807.31	0,1
146	499085.38	1271808.97	0,1
147	499107.28	1271827.41	0,1
148	499104.55	1271839.22	0,1
149	499100.01	1271850.14	0,1
150	499104.71	1271852.13	0,1
151	499113.23	1271854.83	0,1
152	499116.09	1271856.18	0,1
153	499119.78	1271857.88	0,1
154	499121.48	1271865.38	0,1
155	499122.28	1271866.11	0,1
156	499133.76	1271872.63	0,1
157	499135.28	1271869.95	0,1
158	499137.54	1271862.91	0,1
159	499137.1	1271862.64	0,1
160	499137.55	1271861.16	0,1
161	499138.1	1271861.19	0,1
162	499138.79	1271859.24	0,1
163	499140.98	1271854.37	0,1
164	499145.03	1271855.14	0,1
165	499147.85	1271846.2	0,1
166	499150.98	1271843.88	0,1
167	499149.17	1271840.67	0,1
168	499151.74	1271837.5	0,1
169	499151.4	1271836.99	0,1
170	499152.41	1271835.8	0,1
171	499152.86	1271836.04	0,1
172	499154.17	1271834.36	0,1
173	499155.05	1271830.94	0,1
174	499166.98	1271827.66	0,1
175	499167.82	1271825.9	0,1
176	499172.21	1271817.5	0,1
177	499174.38	1271811.68	0,1
178	499178.16	1271806.63	0,1

**КЛ-0,4 кВ ТП №623 уличное освещение у дома Госпитальная 13А;опора УО №7 - №8
- №9 по ул. Госпитальной - №30 по ул. Юбилейной**

Номер угла	X, м	Y, м	Средняя квадратическая погрешность характерной точки
179	499181.53	1271800.84	0,1
180	499184.55	1271798.33	0,1
181	499186.34	1271798.7	0,1
182	499186.73	1271798	0,1
1	499188.47	1271798.98	0,1

Глава города Пскова



Документ подписан
электронной подписью

СВЕДЕНИЯ О СЕРТИФИКАТЕ ЭП

Сертификат: 00B4E83719640AE6432B5933415717409D
Владелец: Елкин Борис Андреевич
Действителен с 11-10-2022 до 04-01-2024

Б.А. Елкин