



АДМИНИСТРАЦИЯ ГОРОДА ПСКОВА
ПОСТАНОВЛЕНИЕ

от 29.09.2023 № 2122

г. Псков

Об установлении публичного сервитута для размещения объекта электросетевого хозяйства «КЛ-0,4 кВ ТП №67 - ЦТП к.1; ТП №67 - ЦТП к.2; ТП №67 - опора нар.осв.» в границах кадастрового квартала 60:27:0060312 и земельных участков с кадастровыми номерами 60:27:0060312:17; 60:27:0000000:3203; 60:27:0060312:499; 60:27:0060312:500; 60:27:0060312:779

В соответствии со статьей 23, пунктом 1 статьи 39.37, подпунктом 4 статьи 39.38, статьей 39.39, пунктом 1 статьи 39.40, статьями 39.41, 39.42, 39.43, пунктом 1 статьи 39.45 Земельного кодекса Российской Федерации, пунктом 3, 4 статьи 3.6 Федерального закона от 25.10.2001 № 137-ФЗ «О введении в действие Земельного кодекса Российской Федерации», Федеральным законом от 06.10.2003 № 131-ФЗ «Об общих принципах организации местного самоуправления в Российской Федерации», Положением о распределении полномочий органов местного самоуправления муниципального образования «Город Псков», утвержденным решением Псковской городской Думы от 16.12.2016 № 2161, на основании ходатайства от 03.08.2023 и заявления (исх. № 439/23 - ПКБСЗ от 08.08.2023; вх. № КУМИ-01-7134 от 09.08.2023) Публичного акционерного общества «Россети Северо-Запад» (ИНН 7802312751, ОГРН 1047855175785), поданных Головановой Д.С. по доверенности № 60/33-н/60-2023-2-708 от 19.07.2023, удостоверенной нотариусом нотариального округа города Пскова и Псковского района Псковской области Семеновой Н.А., и схемы расположения границ публичного сервитута на кадастровом плане территории, руководствуясь статьями 28, 32 Устава муниципального образования «Город Псков», Администрация города Пскова

ПОСТАНОВЛЯЕТ:

1. Установить в пользу Публичного акционерного общества «Россети Северо-Запад» (ИНН 7802312751, ОГРН 1047855175785) публичный сервитут площадью 313 кв.м в отношении земельного участка в границах кадастрового квартала 60:27:0060312 и земельных участков с кадастровыми номерами

60:27:0060312:17 с местоположением: Псковская обл., г. Псков; 60:27:0000000:3203 по адресу: Псковская область, г. Псков; 60:27:0060312:499 с местоположением: Псковская обл., г. Псков, ул. Новоселов, дом 17; 60:27:0060312:500 с местоположением: Псковская обл., г. Псков, ул. Новоселов, дом 19; 60:27:0060312:779 местоположением: Псковская область, г. Псков, от ул. Инженерная, д. 88, д. 78 до ул. Алтаева, д. 22 и утвердить границу публичного сервитута согласно приложению к настоящему постановлению.

2. Цель установления публичного сервитута: размещение в целях эксплуатации объекта электросетевого хозяйства «КЛ-0,4 кВ ТП №67 - ЦТП к.1; ТП №67 - ЦТП к.2; ТП №67 - опора нар.осв.» и его неотъемлемых технологических частей, необходимых для организации электроснабжения населения.

3. Срок публичного сервитута: 49 (сорок девять) лет.

4. Срок, в течение которого, в соответствии с расчетом заявителя, использование земельных участков (их частей) и (или) расположенных на них объектов недвижимости в соответствии с их разрешенным использованием будет, в соответствии с подпунктом 4 пункта 1 статьи 39.41 Земельного кодекса Российской Федерации, невозможно или существенно затруднено (при возникновении таких обстоятельств) – от 3 до 60 дней.

5. Порядок установления зон с особыми условиями использования территорий и содержание ограничений прав на земельные участки в границах таких зон установлен постановлением Правительства Российской Федерации от 24.02.2009 № 160 «О порядке установления охранных зон объектов электросетевого хозяйства и особых условий использования земельных участков, расположенных в границах таких зон».

6. Плата за публичный сервитут не устанавливается.

7. График проведения работ при осуществлении деятельности, для обеспечения которой устанавливается публичный сервитут: при отсутствии аварийных ситуаций, капитальный ремонт объекта электросетевого хозяйства производится с предварительным уведомлением собственников (землепользователей, землевладельцев, арендаторов) земельных участков 1 раз в 10 лет (продолжительность не превышает три месяца для земельных участков, предназначенных для жилищного строительства (в том числе индивидуального жилищного строительства), ведения личного подсобного хозяйства, садоводства, огородничества; не превышает один год - в отношении иных земельных участков).

8. Публичное акционерное общество «Россети Северо-Запад» обязано привести земельный участок в состояние, пригодное для его использования в соответствии с разрешенным использованием, в срок не позднее чем три месяца после завершения эксплуатации объекта электросетевого хозяйства, указанного в пункте 2 настоящего постановления.

9. Комитету по управлению муниципальным имуществом города Пскова (Кузнецова Е.В.) в течение пяти рабочих дней со дня принятия настоящего постановления направить копию настоящего постановления с приложением утвержденной схемы расположения границ публичного сервитута:

9.1 в Управление Федеральной службы государственной регистрации, кадастра и картографии по Псковской области;

9.2 Публичному акционерному обществу «Россети Северо-Запад» (ИНН 7802312751, ОГРН 1047855175785).

10. Разместить настоящее постановление на официальном сайте муниципального образования «Город Псков» в сети «Интернет».

11. Публичный сервитут считается установленным со дня внесения сведений о нем в Единый государственный реестр недвижимости.

12. Контроль за исполнением настоящего постановления возложить на заместителя Главы Администрации города Пскова Ульянова А.М.

Глава города Пскова

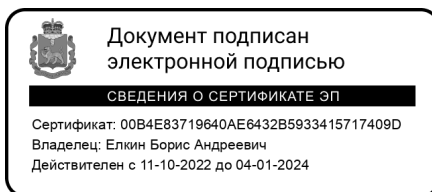

Б.А. Елкин

СХЕМА ГРАНИЦ РАЗМЕЩЕНИЯ ПУБЛИЧНОГО СЕРВИТУТА

Объект: КЛ-0,4 кв ТП №67 - ЦТП к.1; ТП №67 - ЦТП к.2; ТП №67 - опора нар.осв.

Местоположение: Псковская область, г. Псков.

Кадастровые кварталы: 60:27:0060312

Кадастровые номера земельных участков: 60:27:0060312:17; 60:27:0000000:3203; 60:27:0060312:499;
60:27:0060312:500; 60:27:0060312:779.

Система координат: МСК-60 (Зона 1)

Площадь сервитута: 313 кв.м

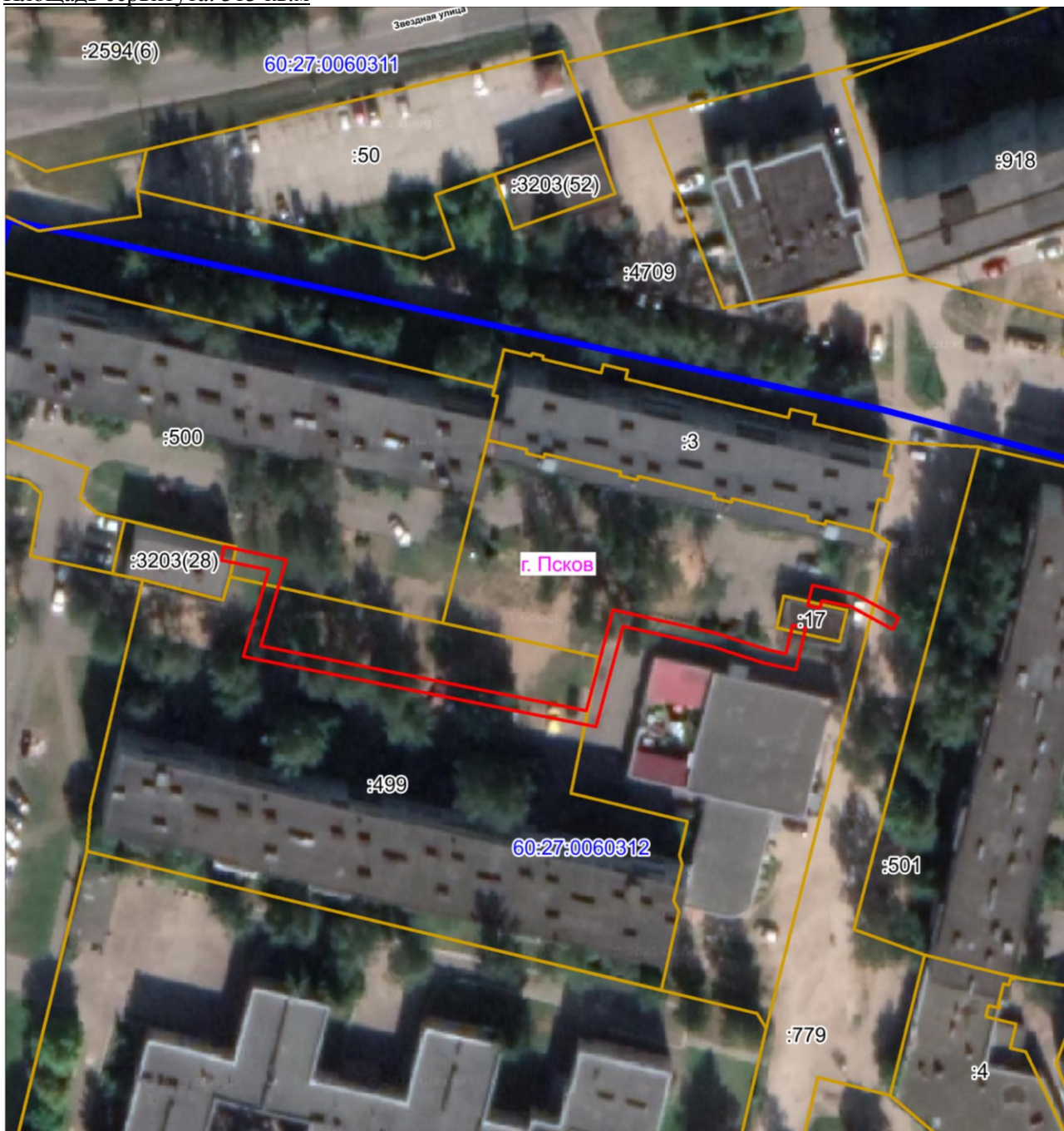

Масштаб 1:1000

Используемые условные знаки и обозначения:

— Граница публичного сервитута

Каталог координат:

КЛ-0,4 кВ ТП №67 - ЦТП к.1; ТП №67 - ЦТП к.2; ТП №67 - опора нар.осв.			
Номер угла	X, м	Y, м	Средняя квадратическая погрешность характерной точки
1	502049,32	1274300,21	0,1
2	502048,82	1274302,30	0,1
3	502042,18	1274300,73	0,1
4	502043,31	1274295,57	0,1
5	502045,94	1274287,36	0,1
6	502049,15	1274273,19	0,1
7	502033,15	1274268,91	0,1
8	502044,33	1274212,75	0,1
9	502058,09	1274216,79	0,1
10	502059,63	1274209,24	0,1
11	502061,80	1274209,67	0,1
12	502059,74	1274219,55	0,1
13	502045,99	1274215,50	0,1
14	502035,66	1274267,35	0,1
15	502051,72	1274271,63	0,1
16	502048,05	1274287,96	0,1
17	502045,41	1274296,17	0,1
18	502044,75	1274299,09	0,1
1	502049,32	1274300,21	0,1
19	502051,96	1274304,52	0,1
20	502052,41	1274302,58	0,1
21	502055,61	1274303,34	0,1
22	502054,24	1274310,18	0,1
23	502050,46	1274317,11	0,1
24	502048,60	1274316,18	0,1
25	502052,30	1274309,46	0,1
26	502053,23	1274304,86	0,1
19	502051,96	1274304,52	0,1

Глава города Пскова

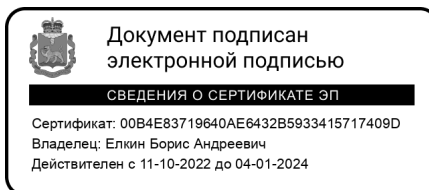

Б.А. Елкин