



АДМИНИСТРАЦИЯ ГОРОДА ПСКОВА
ПОСТАНОВЛЕНИЕ

от 29.09.2023 № 2102

г. Псков

Об установлении публичного сервитута для размещения объекта электросетевого хозяйства «КЛ-0,4 кВ ТП-34 База Псковтисиз - Гараж; ТП-34 - мет.мачта фон.» в границах кадастровых кварталов 60:27:0010215, 60:27:0010216 и земельных участков с кадастровыми номерами 60:27:0010216:17; 60:27:0010214:13; 60:27:0010216:13

В соответствии со статьей 23, пунктом 1 статьи 39.37, подпунктом 4 статьи 39.38, статьей 39.39, пунктом 1 статьи 39.40, статьями 39.41, 39.42, 39.43, пунктом 1 статьи 39.45 Земельного кодекса Российской Федерации, пунктом 3, 4 статьи 3.6 Федерального закона от 25.10.2001 № 137-ФЗ «О введении в действие Земельного кодекса Российской Федерации», Федеральным законом от 06.10.2003 № 131-ФЗ «Об общих принципах организации местного самоуправления в Российской Федерации», Положением о распределении полномочий органов местного самоуправления муниципального образования «Город Псков», утвержденным решением Псковской городской Думы от 16.12.2016 № 2161, на основании ходатайства от 07.08.2023 и заявления (исх. № 456/23 - ПКБСЗ от 09.08.2023; вх. № КУМИ-01-7225 от 10.08.2023) Публичного акционерного общества «Россети Северо-Запад» (ИНН 7802312751, ОГРН 1047855175785), поданных Головановой Д.С. по доверенности № 60/33-н/60-2023-2-708 от 19.07.2023, удостоверенной нотариусом нотариального округа города Пскова и Псковского района Псковской области Семеновой Н.А., и схемы расположения границ публичного сервитута на кадастровом плане территории, руководствуясь статьями 28, 32 Устава муниципального образования «Город Псков», Администрация города Пскова

ПОСТАНОВЛЯЕТ:

1. Установить в пользу Публичного акционерного общества «Россети Северо-Запад» (ИНН 7802312751, ОГРН 1047855175785) публичный сервитут площадью 235 кв.м в отношении земельного участка в границах кадастровых кварталов 60:27:0010215, 60:27:0010216 и земельных участков с КН

60:27:0010216:17 с местоположением: Псковская обл., г. Псков;
60:27:0010214:13 с местоположением: Псковская область, г. Псков,
ул. Первомайская, д. 18-а; 60:27:0010216:13 с местоположением: Псковская
область, г. Псков, ул. Школьная, д. 6 и утвердить границу публичного
сервитута согласно приложению к настоящему постановлению.

2. Цель установления публичного сервитута: размещение в целях
эксплуатации объекта электросетевого хозяйства «КЛ-0,4 кВ ТП-34 База
Псковтисиз - Гараж; ТП-34 - мет.мачта фон.» и его неотъемлемых
технологических частей, необходимых для организации электроснабжения
населения.

3. Срок публичного сервитута: 49 (сорок девять) лет.

4. Срок, в течение которого, в соответствии с расчетом заявителя,
использование земельных участков (их частей) и (или) расположенных
на них объектов недвижимости в соответствии с их разрешенным
использованием будет, в соответствии с подпунктом 4 пункта 1 статьи 39.41
Земельного кодекса Российской Федерации, невозможно
или существенно затруднено (при возникновении таких обстоятельств) – от 3
до 60 дней.

5. Порядок установления зон с особыми условиями использования
территорий и содержание ограничений прав на земельные участки
в границах таких зон установлен постановлением Правительства Российской
Федерации от 24.02.2009 № 160 «О порядке установления охранных зон
объектов электросетевого хозяйства и особых условий использования
земельных участков, расположенных в границах таких зон».

6. Плата за публичный сервитут не устанавливается.

7. График проведения работ при осуществлении деятельности,
для обеспечения которой устанавливается публичный сервитут:
при отсутствии аварийных ситуаций, капитальный ремонт объекта
электросетевого хозяйства производится с предварительным уведомлением
собственников (землепользователей, землевладельцев, арендаторов) земельных
участков 1 раз в 10 лет (продолжительность не превышает три месяца
для земельных участков, предназначенных для жилищного строительства
(в том числе индивидуального жилищного строительства), ведения личного
подсобного хозяйства, садоводства, огородничества; не превышает один год -
в отношении иных земельных участков).

8. Публичное акционерное общество «Россети Северо-Запад» обязано
привести земельный участок в состояние, пригодное для его использования
в соответствии с разрешенным использованием, в срок не позднее чем три
месяца после завершения эксплуатации объекта электросетевого хозяйства,
указанного в пункте 2 настоящего постановления.

9. Комитету по управлению муниципальным имуществом города Пскова
(Кузнецова Е.В.) в течение пяти рабочих дней со дня принятия настоящего
постановления направить копию настоящего постановления
с приложением утвержденной схемы расположения границ публичного
сервитута:

9.1 в Управление Федеральной службы государственной регистрации,
кадастра и картографии по Псковской области;

9.2 Публичному акционерному обществу «Россети Северо-Запад» (ИНН 7802312751, ОГРН 1047855175785).

10. Разместить настоящее постановление на официальном сайте муниципального образования «Город Псков» в сети «Интернет».

11. Публичный сервитут считается установленным со дня внесения сведений о нем в Единый государственный реестр недвижимости.

12. Контроль за исполнением настоящего постановления возложить на заместителя Главы Администрации города Пскова Ульянова А.М.

Глава города Пскова

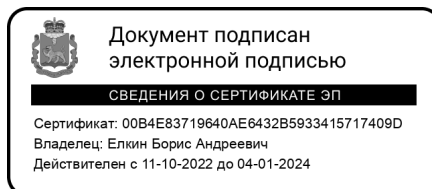

Б.А. Елкин

СХЕМА ГРАНИЦ РАЗМЕЩЕНИЯ ПУБЛИЧНОГО СЕРВИТУТА

Объект: КЛ-0,4 кВ ТП-34 База Псковтисиз - Гараж; ТП-34 - мет.мачта фон.

Местоположение: Псковская область, г. Псков.

Кадастровые кварталы: 60:27:0010214, 60:27:0010215, 60:27:0010216

Кадастровые номера земельных участков: 60:27:0010216:17, в составе единого землепользования
60:27:0000000:7; 60:27:0010214:13; 60:27:0010216:13.

Система координат: МСК-60 (Зона 1)

Площадь сервитута: 235 кв.м

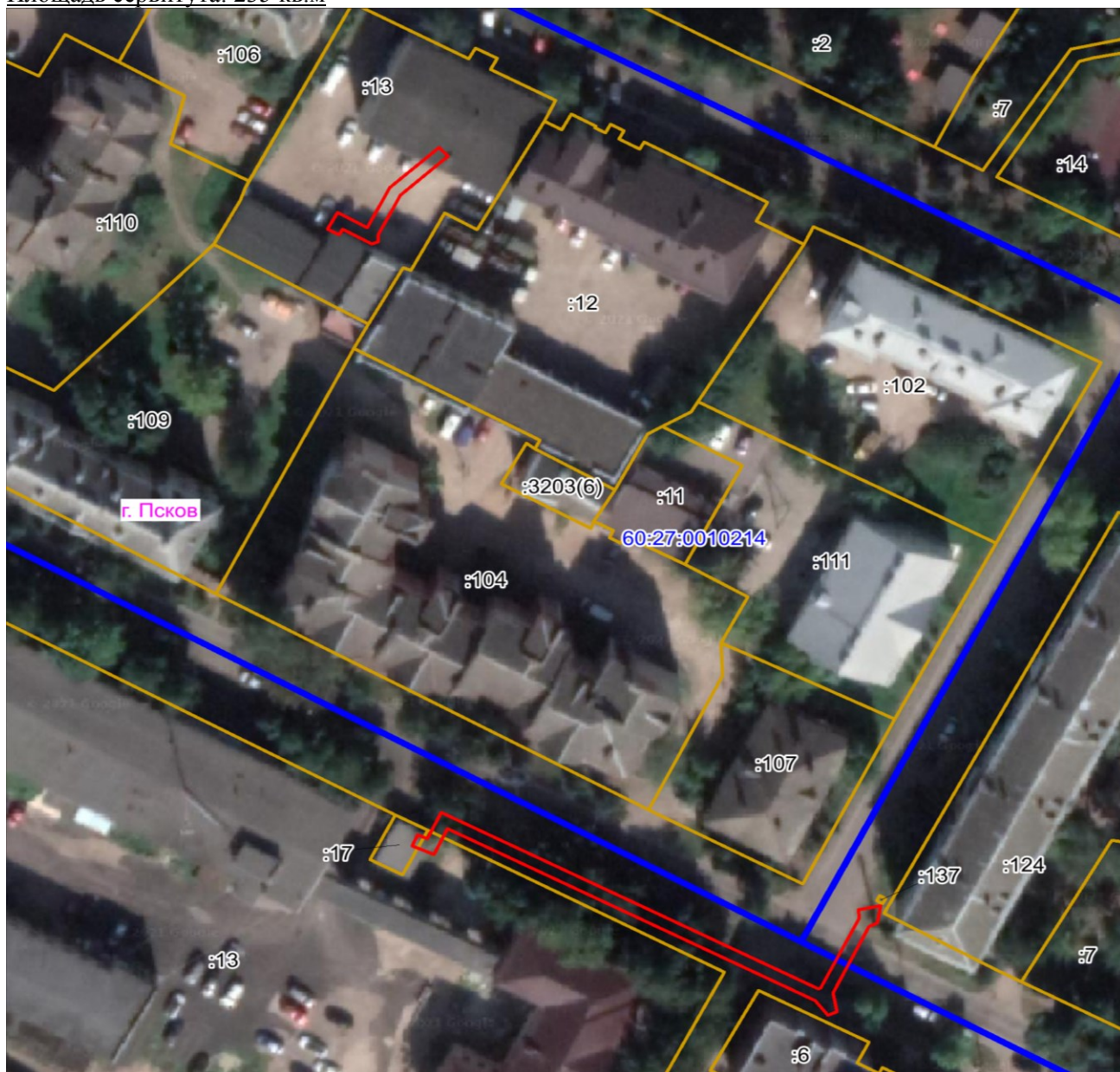

Масштаб 1:1000

Используемые условные знаки и обозначения:

— Граница публичного сервитута

Каталог координат:

КЛ-0,4 кВ ТП-34 База Псковтисиз - Гараж; ТП-34 - мет.мачта фон.			
Номер угла	X, м	Y, м	Средняя квадратическая погрешность характерной точки
1	500844,07	1273238,83	0,1
2	500843,38	1273240,32	0,1
3	500847,80	1273242,43	0,1
4	500818,38	1273299,37	0,1
5	500818,48	1273299,71	0,1
6	500825,64	1273303,24	0,1
7	500830,22	1273305,49	0,1
8	500831,57	1273305,38	0,1
9	500832,20	1273308,75	0,1
10	500829,39	1273308,25	0,1
11	500828,74	1273306,99	0,1
12	500824,76	1273305,02	0,1
13	500817,66	1273301,53	0,1
14	500814,51	1273302,13	0,1
15	500813,97	1273300,82	0,1
16	500816,41	1273298,82	0,1
17	500845,08	1273243,35	0,1
18	500840,74	1273241,28	0,1
19	500842,25	1273237,99	0,1
1	500844,07	1273238,83	0,1
20	500958,76	1273242,06	0,1
21	500957,28	1273243,40	0,1
22	500950,78	1273236,21	0,1
23	500944,23	1273232,92	0,1
24	500943,02	1273232,81	0,1
25	500942,66	1273231,93	0,1
26	500945,14	1273227,51	0,1
27	500944,17	1273227,00	0,1
28	500945,11	1273225,24	0,1
29	500947,89	1273226,71	0,1
30	500945,34	1273231,24	0,1
31	500952,01	1273234,59	0,1
20	500958,76	1273242,06	0,1

Глава города Пскова

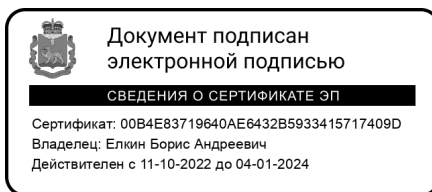

Б.А. Елкин