



АДМИНИСТРАЦИЯ ГОРОДА ПСКОВА
ПОСТАНОВЛЕНИЕ

от 10.10.2023 № 2237

г. Псков

Об установлении публичного сервитута для размещения объекта электросетевого хозяйства «КЛ-0,4 кВ ТП №253 - освещение площади Ленина» в границах земельных участков с кадастровыми номерами 60:27:0010311:30; 60:27:0010312:173; 60:27:0000000:1698; 60:27:0000000:1799; 60:27:0010311:2

В соответствии со статьей 23, пунктом 1 статьи 39.37, подпунктом 4 статьи 39.38, статьей 39.39, пунктом 1 статьи 39.40, статьями 39.41, 39.42, 39.43, пунктом 1 статьи 39.45 Земельного кодекса Российской Федерации, пунктом 3, 4 статьи 3.6 Федерального закона от 25.10.2001 № 137-ФЗ «О введении в действие Земельного кодекса Российской Федерации», Федеральным законом от 06.10.2003 № 131-ФЗ «Об общих принципах организации местного самоуправления в Российской Федерации», Положением о распределении полномочий органов местного самоуправления муниципального образования «Город Псков», утвержденным решением Псковской городской Думы от 16.12.2016 № 2161, на основании ходатайства от 31.07.2023 и заявления (исх. № 457/23 - ПКБСЗ от 09.08.2023; вх. № КУМИ-01-7226 от 10.08.2023) Публичного акционерного общества «Россети Северо-Запад» (ИНН 7802312751, ОГРН 1047855175785), поданных Головановой Д.С. по доверенности № 60/33-н/60-2023-2-708 от 19.07.2023, удостоверенной нотариусом нотариального округа города Пскова и Псковского района Псковской области Семеновой Н.А., и схемы расположения границ публичного сервитута на кадастровом плане территории, руководствуясь статьями 28, 32 Устава муниципального образования «Город Псков», Администрация города Пскова

ПОСТАНОВЛЯЕТ:

1. Установить в пользу Публичного акционерного общества «Россети Северо-Запад» (ИНН 7802312751, ОГРН 1047855175785) публичный сервитут площадью 283 кв.м в отношении земельного участка в границах кадастровых земельных участков с КН 60:27:0010311:30 с местоположением: Псковская

обл., г. Псков; 60:27:0010312:173 с местоположением: Псковская область, г. Псков, ул. Гущина, площадь Ленина; 60:27:0000000:1698 с местоположением: Псковская обл., г. Псков, ул. Ленина; 60:27:0000000:1799 с местоположением: Псковская область, г. Псков, набережная реки Псковы от Троицкого моста до Кузнецкого моста (включая улицу Милицейскую, часть улицы Воровского, часть улицы Карла Маркса); 60:27:0010311:2 с местоположением: обл. Псковская, г. Псков, пл. Ленина, дом 2, ул. К.Маркса, 1 и утвердить границу публичного сервитута согласно приложению к настоящему постановлению.

2. Цель установления публичного сервитута: размещение в целях эксплуатации объекта электросетевого хозяйства «КЛ-0,4 кВ ТП №253 - освещение площади Ленина» и его неотъемлемых технологических частей, необходимых для организации электроснабжения населения.

3. Срок публичного сервитута: 49 (сорок девять) лет.

4. Срок, в течение которого, в соответствии с расчетом заявителя, использование земельных участков (их частей) и (или) расположенных на них объектов недвижимости в соответствии с их разрешенным использованием будет, в соответствии с подпунктом 4 пункта 1 статьи 39.41 Земельного кодекса Российской Федерации, невозможно или существенно затруднено (при возникновении таких обстоятельств) – от 3 до 60 дней.

5. Порядок установления зон с особыми условиями использования территорий и содержание ограничений прав на земельные участки в границах таких зон установлен постановлением Правительства Российской Федерации от 24.02.2009 № 160 «О порядке установления охранных зон объектов электросетевого хозяйства и особых условий использования земельных участков, расположенных в границах таких зон».

6. Плата за публичный сервитут не устанавливается.

7. График проведения работ при осуществлении деятельности, для обеспечения которой устанавливается публичный сервитут: при отсутствии аварийных ситуаций, капитальный ремонт объекта электросетевого хозяйства производится с предварительным уведомлением собственников (землепользователей, землевладельцев, арендаторов) земельных участков 1 раз в 10 лет (продолжительность не превышает три месяца для земельных участков, предназначенных для жилищного строительства (в том числе индивидуального жилищного строительства), ведения личного подсобного хозяйства, садоводства, огородничества; не превышает один год - в отношении иных земельных участков).

8. Публичное акционерное общество «Россети Северо-Запад» обязано привести земельный участок в состояние, пригодное для его использования в соответствии с разрешенным использованием, в срок не позднее чем три месяца после завершения эксплуатации объекта электросетевого хозяйства, указанного в пункте 2 настоящего постановления.

9. Комитету по управлению муниципальным имуществом города Пскова (Кузнецова Е.В.) в течение пяти рабочих дней со дня принятия настоящего постановления направить копию настоящего постановления с приложением утвержденной схемы расположения границ публичного

сервитута:

9.1 в Управление Федеральной службы государственной регистрации, кадастра и картографии по Псковской области;

9.2 Публичному акционерному обществу «Россети Северо-Запад» (ИНН 7802312751, ОГРН 1047855175785).

10. Разместить настоящее постановление на официальном сайте муниципального образования «Город Псков» в сети «Интернет».

11. Публичный сервитут считается установленным со дня внесения сведений о нем в Единый государственный реестр недвижимости.

12. Контроль за исполнением настоящего постановления возложить на заместителя Главы Администрации города Пскова Ульянова А.М.

Глава города Пскова

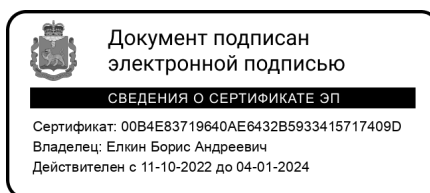

Б.А. Елкин

СХЕМА ГРАНИЦ РАЗМЕЩЕНИЯ ПУБЛИЧНОГО СЕРВИТУТА

Объект: КЛ-0,4 кВ ТП №253 - освещение площади Ленина

Местоположение: Псковская область, г. Псков

Кадастровые номера земельных участков: 60:27:0010311:30; 60:27:0010312:173; 60:27:0000000:1698;
60:27:0000000:1799; 60:27:0010311:2

Система координат: МСК-60 (Зона 1)

Площадь сервитута: 283 кв.м

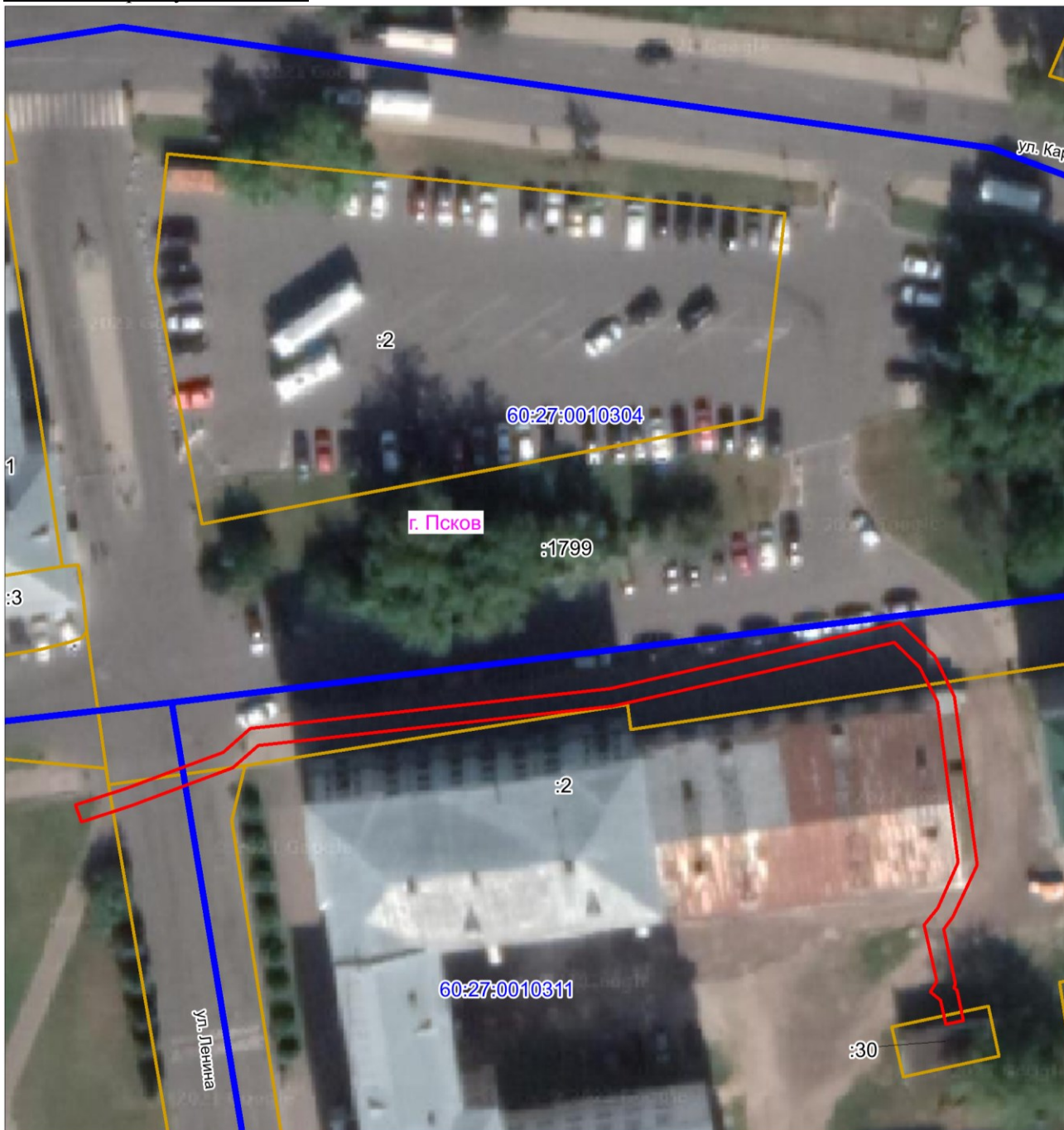

Масштаб 1:700

Используемые условные знаки и обозначения:

— Граница публичного сервитута

Каталог координат:

| КЛ-0,4 кВ ТП №253 - освещение площади Ленина | | | |
|--|-----------|------------|--|
| Номер угла | X, м | Y, м | Средняя квадратическая погрешность характерной точки |
| 1 | 500312.59 | 1272985.94 | 0,1 |
| 2 | 500315.29 | 1272985.34 | 0,1 |
| 3 | 500316.21 | 1272984.22 | 0,1 |
| 4 | 500317.41 | 1272984.9 | 0,1 |
| 5 | 500323.69 | 1272983.5 | 0,1 |
| 6 | 500325.6 | 1272985.02 | 0,1 |
| 7 | 500330.65 | 1272987.3 | 0,1 |
| 8 | 500348.6 | 1272984.94 | 0,1 |
| 9 | 500352.44 | 1272983.02 | 0,1 |
| 10 | 500355.22 | 1272980.18 | 0,1 |
| 11 | 500348.07 | 1272948.75 | 0,1 |
| 12 | 500343.69 | 1272909.21 | 0,1 |
| 13 | 500341.21 | 1272906.36 | 0,1 |
| 14 | 500337.03 | 1272895.12 | 0,1 |
| 15 | 500335.5 | 1272890.43 | 0,1 |
| 16 | 500335.17 | 1272889.47 | 0,1 |
| 17 | 500337.08 | 1272888.83 | 0,1 |
| 18 | 500338.91 | 1272894.47 | 0,1 |
| 19 | 500342.95 | 1272905.32 | 0,1 |
| 20 | 500345.61 | 1272908.33 | 0,1 |
| 21 | 500350.04 | 1272948.44 | 0,1 |
| 22 | 500357.42 | 1272980.81 | 0,1 |
| 23 | 500353.64 | 1272984.7 | 0,1 |
| 24 | 500349.19 | 1272986.86 | 0,1 |
| 25 | 500330.35 | 1272989.39 | 0,1 |
| 26 | 500324.57 | 1272986.7 | 0,1 |
| 27 | 500323.21 | 1272985.66 | 0,1 |
| 28 | 500317.11 | 1272986.98 | 0,1 |
| 29 | 500316.71 | 1272986.78 | 0,1 |
| 30 | 500316.39 | 1272987.18 | 0,1 |
| 31 | 500313.01 | 1272987.87 | 0,1 |
| 1 | 500312.59 | 1272985.94 | 0,1 |

Глава города Пскова

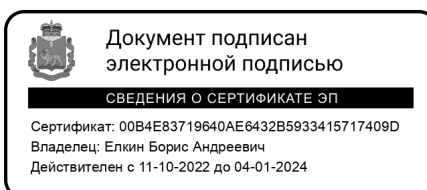

Б.А. Елкин