



АДМИНИСТРАЦИЯ ГОРОДА ПСКОВА
ПОСТАНОВЛЕНИЕ

от 29.09.2023 № 2101

г. Псков

Об установлении публичного сервитута для размещения объекта электросетевого хозяйства «КЛ-0,4 кВ ТП-149 - опора ВЛ-0,4 кВ № 1 (абонентский, фонарный), ТП-149 - опора ВЛ-0,4 кВ №2 (абонентский, фонарный)» в границах кадастрового квартала 60:27:0090225 и земельного участка с кадастровым номером 60:27:0090225:57

В соответствии со статьей 23, пунктом 1 статьи 39.37, подпунктом 4 статьи 39.38, статьей 39.39, пунктом 1 статьи 39.40, статьями 39.41, 39.42, 39.43, пунктом 1 статьи 39.45 Земельного кодекса Российской Федерации, пунктом 3, 4 статьи 3.6 Федерального закона от 25.10.2001 № 137-ФЗ «О введении в действие Земельного кодекса Российской Федерации», Федеральным законом от 06.10.2003 № 131-ФЗ «Об общих принципах организации местного самоуправления в Российской Федерации», Положением о распределении полномочий органов местного самоуправления муниципального образования «Город Псков», утвержденным решением Псковской городской Думы от 16.12.2016 № 2161, на основании ходатайства от 07.08.2023 и заявления (исх. № 458/23 - ПКБСЗ от 09.08.2023; вх. № КУМИ-01-7227 от 10.08.2023) Публичного акционерного общества «Россети Северо-Запад» (ИНН 7802312751, ОГРН 1047855175785), поданных Головановой Д.С. по доверенности № 60/33-н/60-2023-2-708 от 19.07.2023, удостоверенной нотариусом нотариального округа города Пскова и Псковского района Псковской области Семеновой Н.А., и схемы расположения границ публичного сервитута на кадастровом плане территории, руководствуясь статьями 28, 32 Устава муниципального образования «Город Псков», Администрация города Пскова

ПОСТАНОВЛЯЕТ:

1. Установить в пользу Публичного акционерного общества «Россети Северо-Запад» (ИНН 7802312751, ОГРН 1047855175785) публичный сервитут площадью 66 кв.м в отношении земельного участка в границах кадастровых кадастрового квартала 60:27:0090225 и земельного участка с КН

60:27:0090225:57 с местоположением: Псковская обл., г. Псков, пер. Шабаново 2-й, дом 2 и утвердить границу публичного сервитута согласно приложению к настоящему постановлению.

2. Цель установления публичного сервитута: размещение в целях эксплуатации объекта электросетевого хозяйства «КЛ-0,4 кВ ТП-149 - опора ВЛ-0,4 кВ № 1 (абонентский, фонарный), ТП-149 - опора ВЛ-0,4 кВ №2 (абонентский, фонарный)» и его неотъемлемых технологических частей, необходимых для организации электроснабжения населения.

3. Срок публичного сервитута: 49 (сорок девять) лет.

4. Срок, в течение которого, в соответствии с расчетом заявителя, использование земельных участков (их частей) и (или) расположенных на них объектов недвижимости в соответствии с их разрешенным использованием будет, в соответствии с подпунктом 4 пункта 1 статьи 39.41 Земельного кодекса Российской Федерации, невозможно или существенно затруднено (при возникновении таких обстоятельств) – от 3 до 60 дней.

5. Порядок установления зон с особыми условиями использования территорий и содержание ограничений прав на земельные участки в границах таких зон установлен постановлением Правительства Российской Федерации от 24.02.2009 № 160 «О порядке установления охранных зон объектов электросетевого хозяйства и особых условий использования земельных участков, расположенных в границах таких зон».

6. Плата за публичный сервитут не устанавливается.

7. График проведения работ при осуществлении деятельности, для обеспечения которой устанавливается публичный сервитут: при отсутствии аварийных ситуаций, капитальный ремонт объекта электросетевого хозяйства производится с предварительным уведомлением собственников (землепользователей, землевладельцев, арендаторов) земельных участков 1 раз в 10 лет (продолжительность не превышает три месяца для земельных участков, предназначенных для жилищного строительства (в том числе индивидуального жилищного строительства), ведения личного подсобного хозяйства, садоводства, огородничества; не превышает один год - в отношении иных земельных участков).

8. Публичное акционерное общество «Россети Северо-Запад» обязано привести земельный участок в состояние, пригодное для его использования в соответствии с разрешенным использованием, в срок не позднее чем три месяца после завершения эксплуатации объекта электросетевого хозяйства, указанного в пункте 2 настоящего постановления.

9. Комитету по управлению муниципальным имуществом города Пскова (Кузнецова Е.В.) в течение пяти рабочих дней со дня принятия настоящего постановления направить копию настоящего постановления с приложением утвержденной схемы расположения границ публичного сервитута:

9.1 в Управление Федеральной службы государственной регистрации, кадастра и картографии по Псковской области;

9.2 Публичному акционерному обществу «Россети Северо-Запад» (ИНН 7802312751, ОГРН 1047855175785).

10. Разместить настоящее постановление на официальном сайте муниципального образования «Город Псков» в сети «Интернет».

11. Публичный сервитут считается установленным со дня внесения сведений о нем в Единый государственный реестр недвижимости.

12. Контроль за исполнением настоящего постановления возложить на заместителя Главы Администрации города Пскова Ульянова А.М.

Глава города Пскова

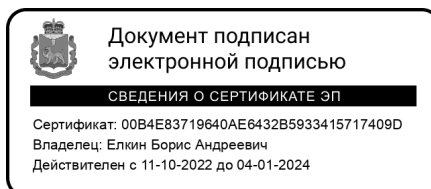

Б.А. Елкин

СХЕМА ГРАНИЦ РАЗМЕЩЕНИЯ ПУБЛИЧНОГО СЕРВИТУТА

Объект: КЛ-0,4 кВ ТП-149 - опора ВЛ-0,4 кВ № 1 (абонентский , фонарный), ТП-149 - опора ВЛ-0,4 кВ №2 (абонентский , фонарный)

Местоположение: Псковская область, г. Псков.

Кадастровые кварталы: 60:27:0090225

Кадастровые номера земельных участков: 60:27:0090225:57.

Система координат: МСК-60 (Зона 1)

Площадь сервитута: 66 кв.м

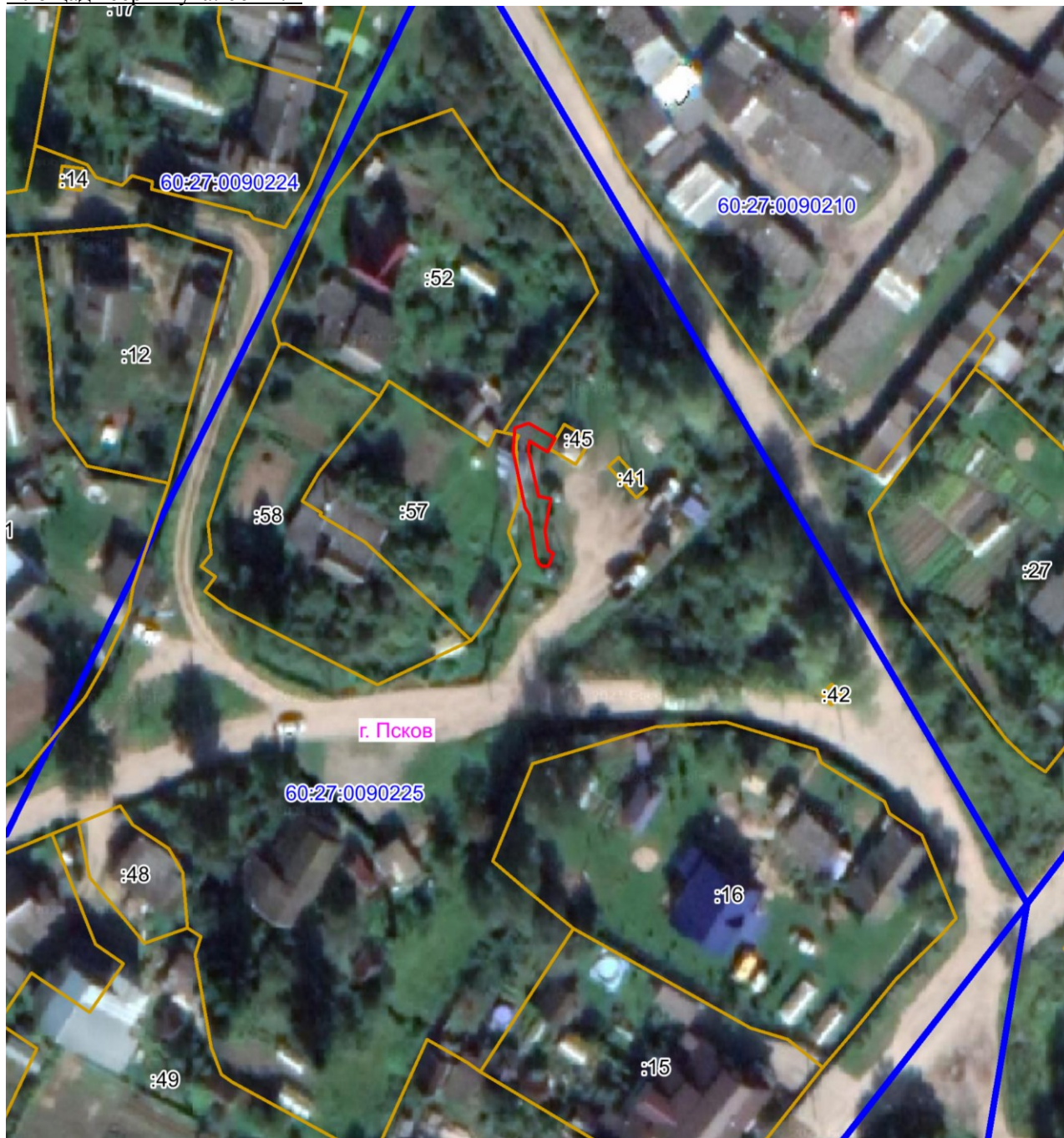

Масштаб 1:1000

Используемые условные знаки и обозначения:

— Граница публичного сервитута

Каталог координат:

КЛ-0,4 кВ ТП-149 - опора ВЛ-0,4 кВ № 1 (абонентский , фонарный), ТП-149 - опора ВЛ-0,4 кВ №2 (абонентский , фонарный)			
Номер угла	X, м	Y, м	Средняя квадратическая погрешность характерной точки
1	497704,05	1271529,05	0,1
2	497701,97	1271527,87	0,1
3	497703,64	1271524,94	0,1
4	497702,17	1271524,83	0,1
5	497694,97	1271526,44	0,1
6	497694,60	1271528,35	0,1
7	497689,61	1271527,43	0,1
8	497686,55	1271527,91	0,1
9	497686,04	1271528,77	0,1
10	497683,97	1271527,94	0,1
11	497684,05	1271526,88	0,1
12	497684,52	1271526,43	0,1
13	497684,98	1271526,20	0,1
14	497685,47	1271525,97	0,1
15	497692,10	1271524,93	0,1
16	497693,21	1271524,31	0,1
17	497702,00	1271522,40	0,1
18	497705,69	1271522,68	0,1
19	497706,46	1271524,85	0,1
1	497704,05	1271529,05	0,1

Глава города Пскова

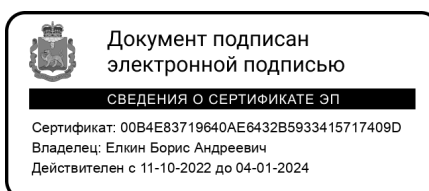

Б.А. Елкин