



АДМИНИСТРАЦИЯ ГОРОДА ПСКОВА
ПОСТАНОВЛЕНИЕ

от 10.10.2023 № 2238

г. Псков

Об установлении публичного сервитута для размещения объекта электросетевого хозяйства «КЛ-0,4 кВ ТП №631 - опоры уличного освещения Рижский пр., д.79» в границах кадастрового квартала 60:27:0080206 и земельных участков с кадастровыми номерами 60:27:0080206:2518; 60:27:0000000:4776

В соответствии со статьей 23, пунктом 1 статьи 39.37, подпунктом 4 статьи 39.38, статьей 39.39, пунктом 1 статьи 39.40, статьями 39.41, 39.42, 39.43, пунктом 1 статьи 39.45 Земельного кодекса Российской Федерации, пунктом 3, 4 статьи 3.6 Федерального закона от 25.10.2001 № 137-ФЗ «О введении в действие Земельного кодекса Российской Федерации», Федеральным законом от 06.10.2003 № 131-ФЗ «Об общих принципах организации местного самоуправления в Российской Федерации», Положением о распределении полномочий органов местного самоуправления муниципального образования «Город Псков», утвержденным решением Псковской городской Думы от 16.12.2016 № 2161, на основании ходатайства от 07.08.2023 и заявления (исх. № 461/23 - ПКБСЗ от 09.08.2023; вх. № КУМИ-01-7230 от 10.08.2023) Публичного акционерного общества «Россети Северо-Запад» (ИНН 7802312751, ОГРН 1047855175785), поданных Головановой Д.С. по доверенности № 60/33-н/60-2023-2-708 от 19.07.2023, удостоверенной нотариусом нотариального округа города Пскова и Псковского района Псковской области Семеновой Н.А., и схемы расположения границ публичного сервитута на кадастровом плане территории, руководствуясь статьями 28, 32 Устава муниципального образования «Город Псков», Администрация города Пскова

ПОСТАНОВЛЯЕТ:

1. Установить в пользу Публичного акционерного общества «Россети Северо-Запад» (ИНН 7802312751, ОГРН 1047855175785) публичный сервитут площадью 253 кв.м в отношении земельного участка в границах кадастрового квартала 60:27:0080206 и земельных участков с КН 60:27:0080206:2518 с местоположением: Псковская обл., Псковский р-н, г. Псков, Рижский

проспект, дом 79-А; 60:27:0000000:4776 с местоположением: Псковская область, г Псков, Рижский проспект, от улицы Рокоссовского до улицы Балтийской и утвердить границу публичного сервитута согласно приложению к настоящему постановлению.

2. Цель установления публичного сервитута: размещение в целях эксплуатации объекта электросетевого хозяйства «КЛ-0,4 кВ ТП №631 - опоры уличного освещения Рижский пр., д.79» и его неотъемлемых технологических частей, необходимых для организации электроснабжения населения.

3. Срок публичного сервитута: 49 (сорок девять) лет.

4. Срок, в течение которого, в соответствии с расчетом заявителя, использование земельных участков (их частей) и (или) расположенных на них объектов недвижимости в соответствии с их разрешенным использованием будет, в соответствии с подпунктом 4 пункта 1 статьи 39.41 Земельного кодекса Российской Федерации, невозможно или существенно затруднено (при возникновении таких обстоятельств) – от 3 до 60 дней.

5. Порядок установления зон с особыми условиями использования территорий и содержание ограничений прав на земельные участки в границах таких зон установлен постановлением Правительства Российской Федерации от 24.02.2009 № 160 «О порядке установления охранных зон объектов электросетевого хозяйства и особых условий использования земельных участков, расположенных в границах таких зон».

6. Плата за публичный сервитут не устанавливается.

7. График проведения работ при осуществлении деятельности, для обеспечения которой устанавливается публичный сервитут: при отсутствии аварийных ситуаций, капитальный ремонт объекта электросетевого хозяйства производится с предварительным уведомлением собственников (землепользователей, землевладельцев, арендаторов) земельных участков 1 раз в 10 лет (продолжительность не превышает три месяца для земельных участков, предназначенных для жилищного строительства (в том числе индивидуального жилищного строительства), ведения личного подсобного хозяйства, садоводства, огородничества; не превышает один год - в отношении иных земельных участков).

8. Публичное акционерное общество «Россети Северо-Запад» обязано привести земельный участок в состояние, пригодное для его использования в соответствии с разрешенным использованием, в срок не позднее чем три месяца после завершения эксплуатации объекта электросетевого хозяйства, указанного в пункте 2 настоящего постановления.

9. Комитету по управлению муниципальным имуществом города Пскова (Кузнецова Е.В.) в течение пяти рабочих дней со дня принятия настоящего постановления направить копию настоящего постановления с приложением утвержденной схемы расположения границ публичного сервитута:

9.1 в Управление Федеральной службы государственной регистрации, кадастра и картографии по Псковской области;

9.2 Публичному акционерному обществу «Россети Северо-Запад» (ИНН 7802312751, ОГРН 1047855175785).

10. Разместить настоящее постановление на официальном сайте муниципального образования «Город Псков» в сети «Интернет».

11. Публичный сервитут считается установленным со дня внесения сведений о нем в Единый государственный реестр недвижимости.

12. Контроль за исполнением настоящего постановления возложить на заместителя Главы Администрации города Пскова Ульянова А.М.

Глава города Пскова

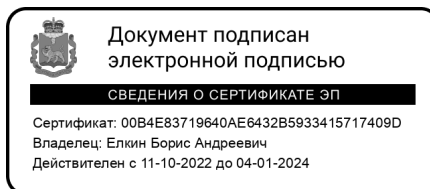

Б.А. Елкин

СХЕМА ГРАНИЦ РАЗМЕЩЕНИЯ ПУБЛИЧНОГО СЕРВИТУТА

Объект: КЛ-0,4 кВ ТП №631 - опоры уличного освещения Рижский пр., д.79

Местоположение: Псковская область, г. Псков.

Кадастровые кварталы: 60:27:0080206

Кадастровые номера земельных участков: 60:27:0080206:2518; 60:27:0000000:4776.

Система координат: МСК-60 (Зона 1)

Площадь сервитута: 253 кв.м

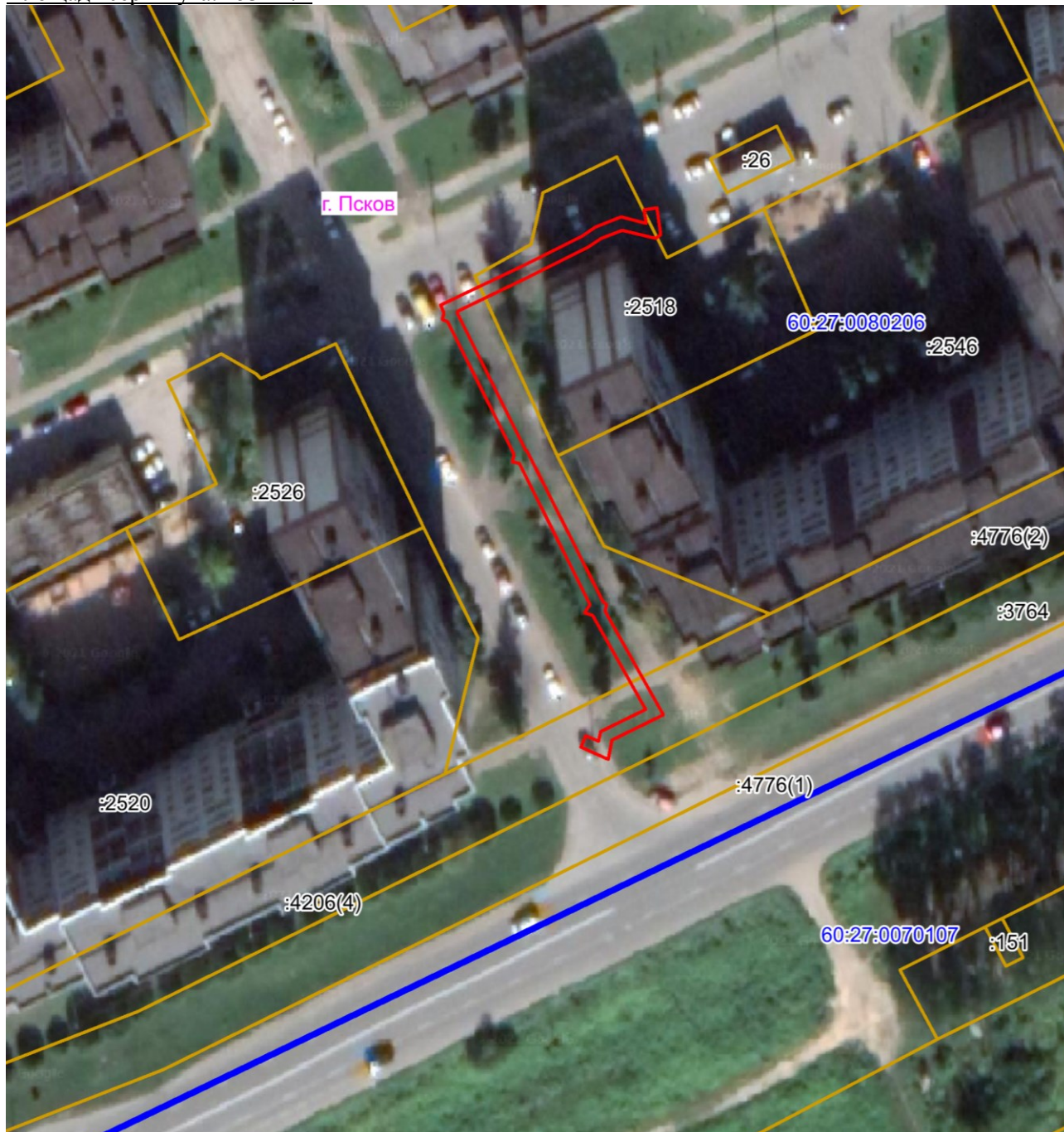

Масштаб 1:1000

Используемые условные знаки и обозначения:

— Граница публичного сервитута

Каталог координат:

КЛ-0,4 кВ ТП №631 - опоры уличного освещения Рижский пр., д.79			
Номер угла	X, м	Y, м	Средняя квадратическая погрешность характерной точки
1	499171,40	1269291,32	0,1
2	499167,18	1269291,91	0,1
3	499166,57	1269291,16	0,1
4	499167,89	1269285,83	0,1
5	499166,59	1269282,55	0,1
6	499165,23	1269280,48	0,1
7	499160,57	1269271,24	0,1
8	499155,10	1269259,77	0,1
9	499154,66	1269259,89	0,1
10	499133,35	1269270,55	0,1
11	499133,04	1269270,85	0,1
12	499109,40	1269282,76	0,1
13	499108,86	1269283,41	0,1
14	499107,84	1269283,12	0,1
15	499091,53	1269292,33	0,1
16	499087,54	1269284,21	0,1
17	499084,48	1269283,66	0,1
18	499086,41	1269279,30	0,1
19	499088,24	1269280,11	0,1
20	499087,34	1269282,14	0,1
21	499088,90	1269282,42	0,1
22	499092,39	1269289,55	0,1
23	499107,15	1269281,21	0,1
24	499107,56	1269279,94	0,1
25	499108,89	1269280,77	0,1
26	499131,15	1269269,56	0,1
27	499131,42	1269268,46	0,1
28	499132,57	1269268,71	0,1
29	499153,48	1269258,25	0,1
30	499153,80	1269257,44	0,1
31	499154,83	1269257,62	0,1
32	499156,07	1269257,15	0,1
33	499157,18	1269259,49	0,1
34	499157,78	1269260,74	0,1
35	499162,37	1269270,36	0,1
36	499166,97	1269279,48	0,1
37	499168,38	1269281,63	0,1
38	499169,97	1269285,69	0,1
39	499169,01	1269289,64	0,1
40	499171,12	1269289,34	0,1
1	499171,40	1269291,32	0,1

Глава города Пскова

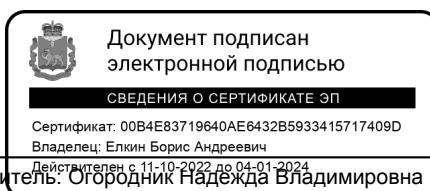

Б.А. Елкин