



АДМИНИСТРАЦИЯ ГОРОДА ПСКОВА
ПОСТАНОВЛЕНИЕ

от 17.10.2023 № 2331

г. Псков

Об установлении публичного сервитута для размещения объекта электросетевого хозяйства «КЛ-0,4 кВ ТП-134 - КР Рижский пр 6 /14; ТП-134-опора ВЛ 0,4 кВ абонент. к.1,к.2; ТП-134 - опора 0,4 ул.М.Горького аб.,фонарный» в границах кадастровых кварталов 60:27:0050304, 60:27:0050305 и земельных участков с кадастровыми номерами 60:27:0050305:26; 60:27:0050305:3; 60:27:0050305:41

В соответствии со статьей 23, пунктом 1 статьи 39.37, подпунктом 4 статьи 39.38, статьей 39.39, пунктом 1 статьи 39.40, статьями 39.41, 39.42, 39.43, пунктом 1 статьи 39.45 Земельного кодекса Российской Федерации, пунктом 3, 4 статьи 3.6 Федерального закона от 25.10.2001 № 137-ФЗ «О введении в действие Земельного кодекса Российской Федерации», Федеральным законом от 06.10.2003 № 131-ФЗ «Об общих принципах организации местного самоуправления в Российской Федерации», Положением о распределении полномочий органов местного самоуправления муниципального образования «Город Псков», утвержденным решением Псковской городской Думы от 16.12.2016 № 2161, на основании ходатайства от 31.07.2023 и заявления (исх. № 454/23 - ПКБСЗ от 09.08.2023; вх. № КУМИ-01-7234 от 09.08.2023) Публичного акционерного общества «Россети Северо-Запад» (ИНН 7802312751, ОГРН 1047855175785), поданных Головановой Д.С. по доверенности № 60/33-н/60-2023-2-708 от 19.07.2023, удостоверенной нотариусом нотариального округа города Пскова и Псковского района Псковской области Семеновой Н.А., и схемы расположения границ публичного сервитута на кадастровом плане территории, руководствуясь статьями 28, 32 Устава муниципального образования «Город Псков», Администрация города Пскова

ПОСТАНОВЛЯЕТ:

1. Установить в пользу Публичного акционерного общества «Россети Северо-Запад» (ИНН 7802312751, ОГРН 1047855175785) публичный сервитут площадью 318 кв. м в отношении земельных участков в границах кадастровых

кварталов 60:27:0050304, 60:27:0050305 и земельных участков с кадастровыми номерами: 60:27:0050305:26 с местоположением: Псковская область, г. Псков; 60:27:0050305:3 с местоположением: Псковская область, г. Псков, ул. Максима Горького, д. 16; 60:27:0050305:41 с местоположением: Псковская область, г. Псков, ул. Горького и утвердить границу публичного сервитута согласно приложению к настоящему постановлению.

2. Цель установления публичного сервитута: размещение в целях эксплуатации объекта электросетевого хозяйства «КЛ-0,4 кВ ТП-134 - КР Рижский пр 6 /14; ТП-134-опора ВЛ 0,4 кВ абонент. к.1,к.2; ТП-134 - опора 0,4 ул.М.Горького аб.,фонарный» и его неотъемлемых технологических частей, необходимых для организации электроснабжения населения.

3. Срок публичного сервитута: 49 (сорок девять) лет.

4. Срок, в течение которого, в соответствии с расчетом заявителя, использование земельных участков (их частей) и (или) расположенных на них объектов недвижимости в соответствии с их разрешенным использованием будет, в соответствии с подпунктом 4 пункта 1 статьи 39.41 Земельного кодекса Российской Федерации, невозможно или существенно затруднено (при возникновении таких обстоятельств) – от 3 до 60 дней.

5. Порядок установления зон с особыми условиями использования территорий и содержание ограничений прав на земельные участки в границах таких зон установлен постановлением Правительства Российской Федерации от 24.02.2009 № 160 «О порядке установления охранных зон объектов электросетевого хозяйства и особых условий использования земельных участков, расположенных в границах таких зон».

6. Плата за публичный сервитут не устанавливается.

7. График проведения работ при осуществлении деятельности, для обеспечения которой устанавливается публичный сервитут: при отсутствии аварийных ситуаций, капитальный ремонт объекта электросетевого хозяйства производится с предварительным уведомлением собственников (землепользователей, землевладельцев, арендаторов) земельных участков 1 раз в 10 лет (продолжительность не превышает три месяца для земельных участков, предназначенных для жилищного строительства (в том числе индивидуального жилищного строительства), ведения личного подсобного хозяйства, садоводства, огородничества; не превышает один год - в отношении иных земельных участков).

8. Публичное акционерное общество «Россети Северо-Запад» обязано привести земельный участок в состояние, пригодное для его использования в соответствии с разрешенным использованием, в срок не позднее чем три месяца после завершения эксплуатации объекта электросетевого хозяйства, указанного в пункте 2 настоящего постановления.

9. Комитету по управлению муниципальным имуществом города Пскова (Кузнецова Е.В.) в течение пяти рабочих дней со дня принятия настоящего постановления направить копию настоящего постановления с приложением утвержденной схемы расположения границ публичного сервитута:

9.1 в Управление Федеральной службы государственной регистрации,

кадастра и картографии по Псковской области;

9.2 Публичному акционерному обществу «Россети Северо-Запад» (ИНН 7802312751, ОГРН 1047855175785).

10. Разместить настоящее постановление на официальном сайте муниципального образования «Город Псков» в сети «Интернет».

11. Публичный сервитут считается установленным со дня внесения сведений о нем в Единый государственный реестр недвижимости.

12. Контроль за исполнением настоящего постановления возложить на заместителя Главы Администрации города Пскова Ульянова А.М.

Глава города Пскова

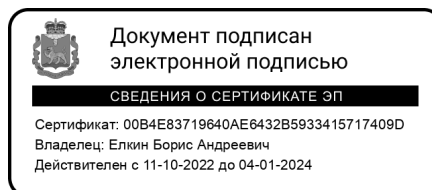

Б.А. Елкин

от 17.10.2023 № 2331

СХЕМА ГРАНИЦ РАЗМЕЩЕНИЯ ПУБЛИЧНОГО СЕРВИТУТА

Объект: КЛ-0,4 кВ ТП-134 - КР Рижский пр 6 /14; ТП-134-опора ВЛ 0,4 кВ абонент. к.1,к.2; ТП-134 - опора 0,4 ул.М.Горького аб.,фонарный

Местоположение: Псковская область, г. Псков.

Кадастровые кварталы: 60:27:0050304, 60:27:0050305

Кадастровые номера земельных участков: 60:27:0050305:26; 60:27:0050305:3; 60:27:0050305:41.

Система координат: МСК-60 (Зона 1)

Площадь сервитута: 318 кв.м

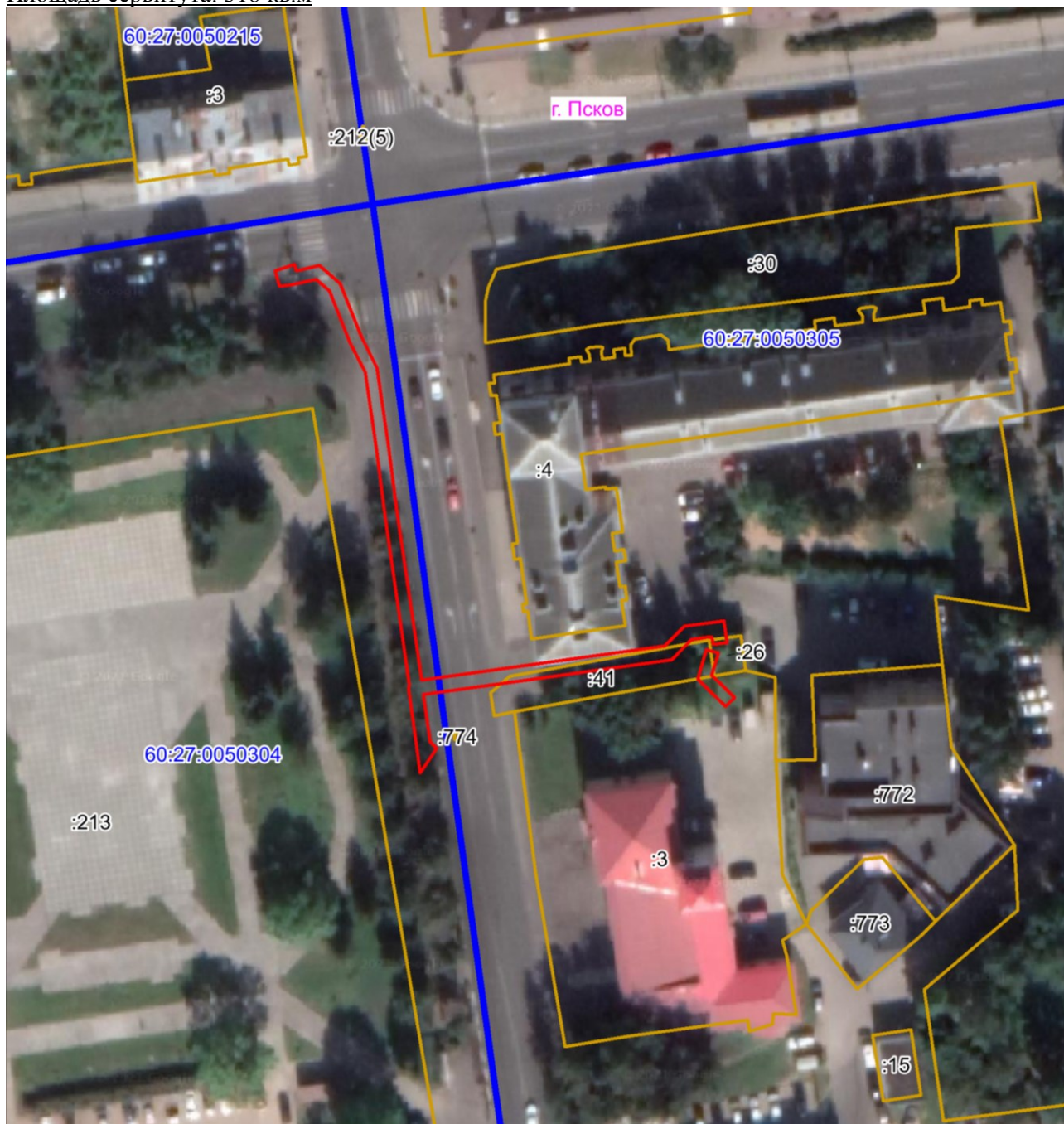

Масштаб 1:1000

Используемые условные знаки и обозначения:

— Граница публичного сервитута

Каталог координат:

КЛ-0,4 кВ ТП-134 - КР Рижский пр 6 /14; ТП-134-опора ВЛ 0,4 кВ абонент. к.1,к.2; ТП-134 - опора 0,4 ул.М.Горького аб.фонарный			
Номер угла	Х, м	У, м	Средняя квадратическая погрешность характерной точки
1	500105,14	1272223,10	0,1
2	500101,59	1272222,03	0,1
3	500100,27	1272223,39	0,1
4	500098,09	1272225,62	0,1
5	500096,66	1272224,22	0,1
6	500098,84	1272222,00	0,1
7	500101,00	1272219,77	0,1
8	500105,71	1272221,18	0,1
1	500105,14	1272223,10	0,1
9	500106,81	1272224,41	0,1
10	500106,50	1272222,20	0,1
11	500107,70	1272222,03	0,1
12	500107,58	1272221,09	0,1
13	500107,27	1272218,73	0,1
14	500104,09	1272215,65	0,1
15	500098,57	1272176,20	0,1
16	500091,05	1272177,25	0,1
17	500090,04	1272178,29	0,1
18	500086,13	1272175,70	0,1
19	500089,35	1272175,27	0,1
20	500099,64	1272173,83	0,1
21	500099,88	1272174,00	0,1
22	500127,60	1272170,01	0,1
23	500137,52	1272168,74	0,1
24	500149,72	1272166,92	0,1
25	500154,46	1272164,54	0,1
26	500162,58	1272161,27	0,1
27	500164,41	1272159,13	0,1
28	500163,58	1272155,35	0,1
29	500163,34	1272153,33	0,1
30	500165,82	1272152,69	0,1
31	500166,80	1272155,69	0,1
32	500165,77	1272156,02	0,1
33	500166,59	1272159,67	0,1
34	500163,78	1272162,95	0,1
35	500155,28	1272166,36	0,1
36	500150,34	1272168,85	0,1
37	500137,78	1272170,72	0,1
38	500127,88	1272171,99	0,1
39	500100,83	1272175,93	0,1
40	500106,25	1272214,56	0,1

**КЛ-0,4 кВ ТП-134 - КР Рижский пр 6 /14; ТП-134-опора ВЛ 0,4 кВ абонент. к.1,к.2;
ТП-134 - опора 0,4 ул.М.Горького аб.,фонарный**

Номер угла	X, м	Y, м	Средняя квадратическая погрешность характерной точки
41	500109,41	1272217,65	0,1
42	500109,84	1272220,79	0,1
43	500110,25	1272223,92	0,1
9	500106,81	1272224,41	0,1

Глава города Пскова

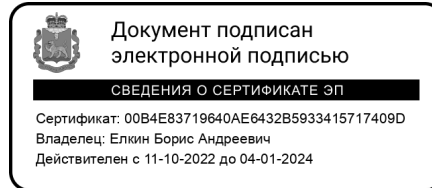

Б.А. Елкин