



АДМИНИСТРАЦИЯ ГОРОДА ПСКОВА
ПОСТАНОВЛЕНИЕ

от 17.10.2023 № 2380

г. Псков

Об установлении публичного сервитута для размещения объекта электросетевого хозяйства «КЛ-0,4 кВ ТП №147 КНО у школы №23 - ул. Р. Люксембург» в границах земельных участков с кадастровыми номерами 60:27:0050309:1; 60:27:0000000:4920

В соответствии со статьей 23, пунктом 1 статьи 39.37, подпунктом 4 статьи 39.38, статьей 39.39, пунктом 1 статьи 39.40, статьями 39.41, 39.42, 39.43, пунктом 1 статьи 39.45 Земельного кодекса Российской Федерации, пунктом 3, 4 статьи 3.6 Федерального закона от 25.10.2001 № 137-ФЗ «О введении в действие Земельного кодекса Российской Федерации», Федеральным законом от 06.10.2003 № 131-ФЗ «Об общих принципах организации местного самоуправления в Российской Федерации», Положением о распределении полномочий органов местного самоуправления муниципального образования «Город Псков», утвержденным решением Псковской городской Думы от 16.12.2016 № 2161, на основании ходатайства от 31.07.2023 и заявления (исх. № 471/23 - ПКБСЗ от 10.08.2023; вх. № КУМИ-01-7363 от 11.08.2023) Публичного акционерного общества «Россети Северо-Запад» (ИНН 7802312751, ОГРН 1047855175785), поданных Головановой Д.С. по доверенности № 60/33-н/60-2023-2-708 от 19.07.2023, удостоверенной нотариусом нотариального округа города Пскова и Псковского района Псковской области Семеновой Н.А., и схемы расположения границ публичного сервитута на кадастровом плане территории, руководствуясь статьями 28, 32 Устава муниципального образования «Город Псков», Администрация города Пскова

ПОСТАНОВЛЯЕТ:

1. Установить в пользу Публичного акционерного общества «Россети Северо-Запад» (ИНН 7802312751, ОГРН 1047855175785) публичный сервитут площадью 99 кв. м в отношении земельных участков в границах земельных участков с кадастровыми номерами: 60:27:0050309:1 с местоположением: Псковская область, г. Псков, ул. Розы Люксембург, д. 18; 60:27:0000000:4920

с местоположением: Псковская область, г. Псков, ул. Розы Люксембург и утвердить границу публичного сервитута согласно приложению к настоящему постановлению.

2. Цель установления публичного сервитута: размещение в целях эксплуатации объекта электросетевого хозяйства «КЛ-0,4 кВ ТП №147 КНО у школы №23 - ул. Р. Люксембург» и его неотъемлемых технологических частей, необходимых для организации электроснабжения населения.

3. Срок публичного сервитута: 49 (сорок девять) лет.

4. Срок, в течение которого, в соответствии с расчетом заявителя, использование земельных участков (их частей) и (или) расположенных на них объектов недвижимости в соответствии с их разрешенным использованием будет, в соответствии с подпунктом 4 пункта 1 статьи 39.41 Земельного кодекса Российской Федерации, невозможно или существенно затруднено (при возникновении таких обстоятельств) – от 3 до 60 дней.

5. Порядок установления зон с особыми условиями использования территорий и содержание ограничений прав на земельные участки в границах таких зон установлен постановлением Правительства Российской Федерации от 24.02.2009 № 160 «О порядке установления охранных зон объектов электросетевого хозяйства и особых условий использования земельных участков, расположенных в границах таких зон».

6. Плата за публичный сервитут не устанавливается.

7. График проведения работ при осуществлении деятельности, для обеспечения которой устанавливается публичный сервитут: при отсутствии аварийных ситуаций, капитальный ремонт объекта электросетевого хозяйства производится с предварительным уведомлением собственников (землепользователей, землевладельцев, арендаторов) земельных участков 1 раз в 10 лет (продолжительность не превышает три месяца для земельных участков, предназначенных для жилищного строительства (в том числе индивидуального жилищного строительства), ведения личного подсобного хозяйства, садоводства, огородничества; не превышает один год - в отношении иных земельных участков).

8. Публичное акционерное общество «Россети Северо-Запад» обязано привести земельный участок в состояние, пригодное для его использования в соответствии с разрешенным использованием, в срок не позднее чем три месяца после завершения эксплуатации объекта электросетевого хозяйства, указанного в пункте 2 настоящего постановления.

9. Комитету по управлению муниципальным имуществом города Пскова (Кузнецова Е.В.) в течение пяти рабочих дней со дня принятия настоящего постановления направить копию настоящего постановления с приложением утвержденной схемы расположения границ публичного сервитута:

9.1 в Управление Федеральной службы государственной регистрации, кадастра и картографии по Псковской области;

9.2 Публичному акционерному обществу «Россети Северо-Запад» (ИНН 7802312751, ОГРН 1047855175785).

10. Разместить настоящее постановление на официальном сайте

муниципального образования «Город Псков» в сети «Интернет».

11. Публичный сервитут считается установленным со дня внесения сведений о нем в Единый государственный реестр недвижимости.

12. Контроль за исполнением настоящего постановления возложить на заместителя Главы Администрации города Пскова Ульянова А.М.

Глава города Пскова

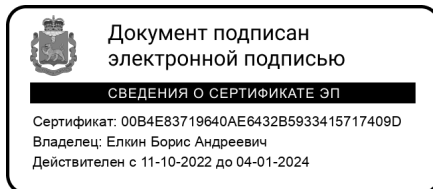

Б.А. Елкин

СХЕМА ГРАНИЦ РАЗМЕЩЕНИЯ ПУБЛИЧНОГО СЕРВИТУТА

Объект: КЛ-0,4 кв ТП №147 КНО у школы №23 - ул. Р. Люксембург

Местоположение: Псковская область, г. Псков.

Кадастровые номера земельных участков: 60:27:0050309:1; 60:27:0000000:4920

Система координат: МСК-60 (Зона 1)

Площадь сервитута: 99

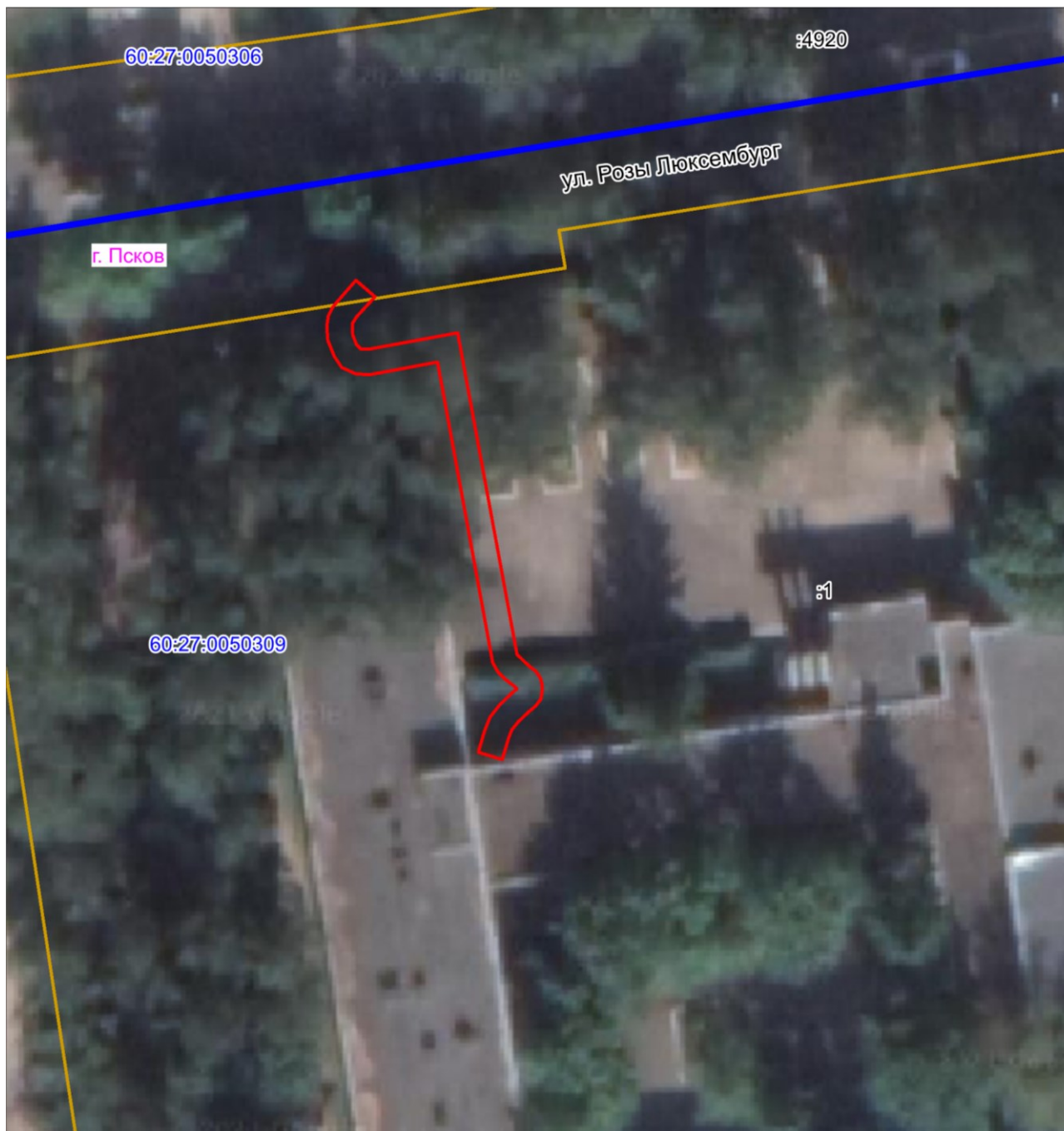

Масштаб 1:500

Используемые условные знаки и обозначения:

— Граница публичного сервитута

Каталог координат:

КЛ-0,4 кВ ТП-34 База Псковтисиз - Гараж; ТП-34 - мет.мачта фон.			
Номер угла	X, м	Y, м	Средняя квадратическая погрешность характерной точки
1	499698,67	1271781,84	0,1
2	499699,28	1271779,92	0,1
3	499701,02	1271780,44	0,1
4	499702,09	1271780,84	0,1
5	499703,07	1271781,68	0,1
6	499703,97	1271782,60	0,1
7	499704,35	1271783,03	0,1
8	499705,11	1271782,03	0,1
9	499705,67	1271781,48	0,1
10	499706,43	1271781,08	0,1
11	499730,39	1271776,67	0,1
12	499729,38	1271771,19	0,1
13	499729,47	1271770,11	0,1
14	499729,96	1271769,02	0,1
15	499730,84	1271768,43	0,1
16	499732,11	1271767,91	0,1
17	499733,22	1271767,83	0,1
18	499734,07	1271767,95	0,1
19	499734,76	1271768,30	0,1
20	499735,24	1271768,67	0,1
21	499736,92	1271770,15	0,1
22	499735,58	1271771,67	0,1
23	499733,98	1271770,19	0,1
24	499733,45	1271769,87	0,1
25	499732,57	1271769,91	0,1
26	499731,80	1271770,19	0,1
27	499731,43	1271770,59	0,1
28	499731,40	1271771,11	0,1
29	499732,71	1271778,27	0,1
30	499707,07	1271783,00	0,1
31	499706,20	1271783,96	0,1
32	499705,70	1271784,55	0,1
33	499705,11	1271784,92	0,1
34	499704,37	1271785,03	0,1
35	499703,50	1271784,92	0,1
36	499702,95	1271784,48	0,1
37	499702,50	1271783,96	0,1
38	499701,71	1271783,12	0,1
39	499701,08	1271782,60	0,1
40	499700,38	1271782,36	0,1
1	499698,67	1271781,84	0,1

Глава города Пскова

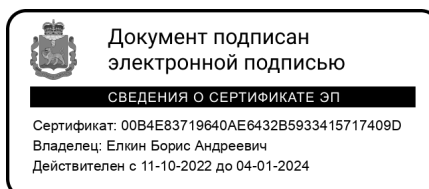

Б.А. Елкин