



АДМИНИСТРАЦИЯ ГОРОДА ПСКОВА
ПОСТАНОВЛЕНИЕ

от 17.10.2023 № 2299

г. Псков

Об установлении публичного сервитута для размещения объекта электросетевого хозяйства «КЛ-0,4 кВ ТП №282 - опора ВЛ-0,4 кВ» в границах кадастрового квартала 60:27:0140522 и земельных участков с кадастровыми номерами 60:27:0140522:12; 60:27:0140522:11

В соответствии со статьей 23, пунктом 1 статьи 39.37, подпунктом 4 статьи 39.38, статьей 39.39, пунктом 1 статьи 39.40, статьями 39.41, 39.42, 39.43, пунктом 1 статьи 39.45 Земельного кодекса Российской Федерации, пунктом 3, 4 статьи 3.6 Федерального закона от 25.10.2001 № 137-ФЗ «О введении в действие Земельного кодекса Российской Федерации», Федеральным законом от 06.10.2003 № 131-ФЗ «Об общих принципах организации местного самоуправления в Российской Федерации», Положением о распределении полномочий органов местного самоуправления муниципального образования «Город Псков», утвержденным решением Псковской городской Думы от 16.12.2016 № 2161, на основании ходатайства от 31.07.2023 и заявления (исх. № 475/23 - ПКБСЗ от 10.08.2023; вх. № КУМИ-01-7367 от 11.08.2023) Публичного акционерного общества «Россети Северо-Запад» (ИНН 7802312751, ОГРН 1047855175785), поданных Головановой Д.С. по доверенности № 60/33-н/60-2023-2-708 от 19.07.2023, удостоверенной нотариусом нотариального округа города Пскова и Псковского района Псковской области Семеновой Н.А., и схемы расположения границ публичного сервитута на кадастровом плане территории, руководствуясь статьями 28, 32 Устава муниципального образования «Город Псков», Администрация города Пскова

ПОСТАНОВЛЯЕТ:

1. Установить в пользу Публичного акционерного общества «Россети Северо-Запад» (ИНН 7802312751, ОГРН 1047855175785) публичный сервитут площадью 235 кв. м в отношении земельных участков в границах кадастрового квартала 60:27:0140522 и земельных участков с кадастровыми номерами: 60:27:0140522:11 с местоположением: Псковская область, г. Псков,

ул. Морозовская ветка, д. 23; 60:27:0140522:12 с местоположением: Псковская область, г. Псков и утвердить границу публичного сервитута согласно приложению к настоящему постановлению.

2. Цель установления публичного сервитута: размещение в целях эксплуатации объекта электросетевого хозяйства «КЛ-0,4 кВ ТП №282 - опора ВЛ-0,4 кВ» и его неотъемлемых технологических частей, необходимых для организации электроснабжения населения.

3. Срок публичного сервитута: 49 (сорок девять) лет.

4. Срок, в течение которого, в соответствии с расчетом заявителя, использование земельных участков (их частей) и (или) расположенных на них объектов недвижимости в соответствии с их разрешенным использованием будет, в соответствии с подпунктом 4 пункта 1 статьи 39.41 Земельного кодекса Российской Федерации, невозможно или существенно затруднено (при возникновении таких обстоятельств) – от 3 до 60 дней.

5. Порядок установления зон с особыми условиями использования территорий и содержание ограничений прав на земельные участки в границах таких зон установлен постановлением Правительства Российской Федерации от 24.02.2009 № 160 «О порядке установления охранных зон объектов электросетевого хозяйства и особых условий использования земельных участков, расположенных в границах таких зон».

6. Плата за публичный сервитут не устанавливается.

7. График проведения работ при осуществлении деятельности, для обеспечения которой устанавливается публичный сервитут: при отсутствии аварийных ситуаций, капитальный ремонт объекта электросетевого хозяйства производится с предварительным уведомлением собственников (землепользователей, землевладельцев, арендаторов) земельных участков 1 раз в 10 лет (продолжительность не превышает три месяца для земельных участков, предназначенных для жилищного строительства (в том числе индивидуального жилищного строительства), ведения личного подсобного хозяйства, садоводства, огородничества; не превышает один год - в отношении иных земельных участков).

8. Публичное акционерное общество «Россети Северо-Запад» обязано привести земельный участок в состояние, пригодное для его использования в соответствии с разрешенным использованием, в срок не позднее чем три месяца после завершения эксплуатации объекта электросетевого хозяйства, указанного в пункте 2 настоящего постановления.

9. Комитету по управлению муниципальным имуществом города Пскова (Кузнецова Е.В.) в течение пяти рабочих дней со дня принятия настоящего постановления направить копию настоящего постановления с приложением утвержденной схемы расположения границ публичного сервитута:

9.1 в Управление Федеральной службы государственной регистрации, кадастра и картографии по Псковской области;

9.2 Публичному акционерному обществу «Россети Северо-Запад» (ИНН 7802312751, ОГРН 1047855175785).

10. Разместить настоящее постановление на официальном сайте

муниципального образования «Город Псков» в сети «Интернет».

11. Публичный сервитут считается установленным со дня внесения сведений о нем в Единый государственный реестр недвижимости.

12. Контроль за исполнением настоящего постановления возложить на заместителя Главы Администрации города Пскова Ульянова А.М.

Глава города Пскова

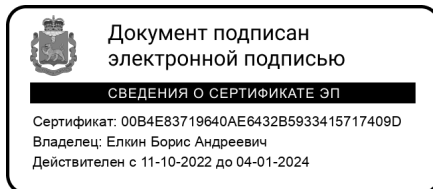

Б.А. Елкин

СХЕМА ГРАНИЦ РАЗМЕЩЕНИЯ ПУБЛИЧНОГО СЕРВИТУТА

Объект: КЛ-0,4 кВ ТП №282 - опора ВЛ-0,4 кВ

Местоположение: Псковская область, г. Псков.

Кадастровые кварталы: 60:27:0140522

Кадастровые номера земельных участков: 60:27:0140522:12; 60:27:0140522:11

Система координат: МСК-60 (Зона 1)

Площадь сервитута: 235

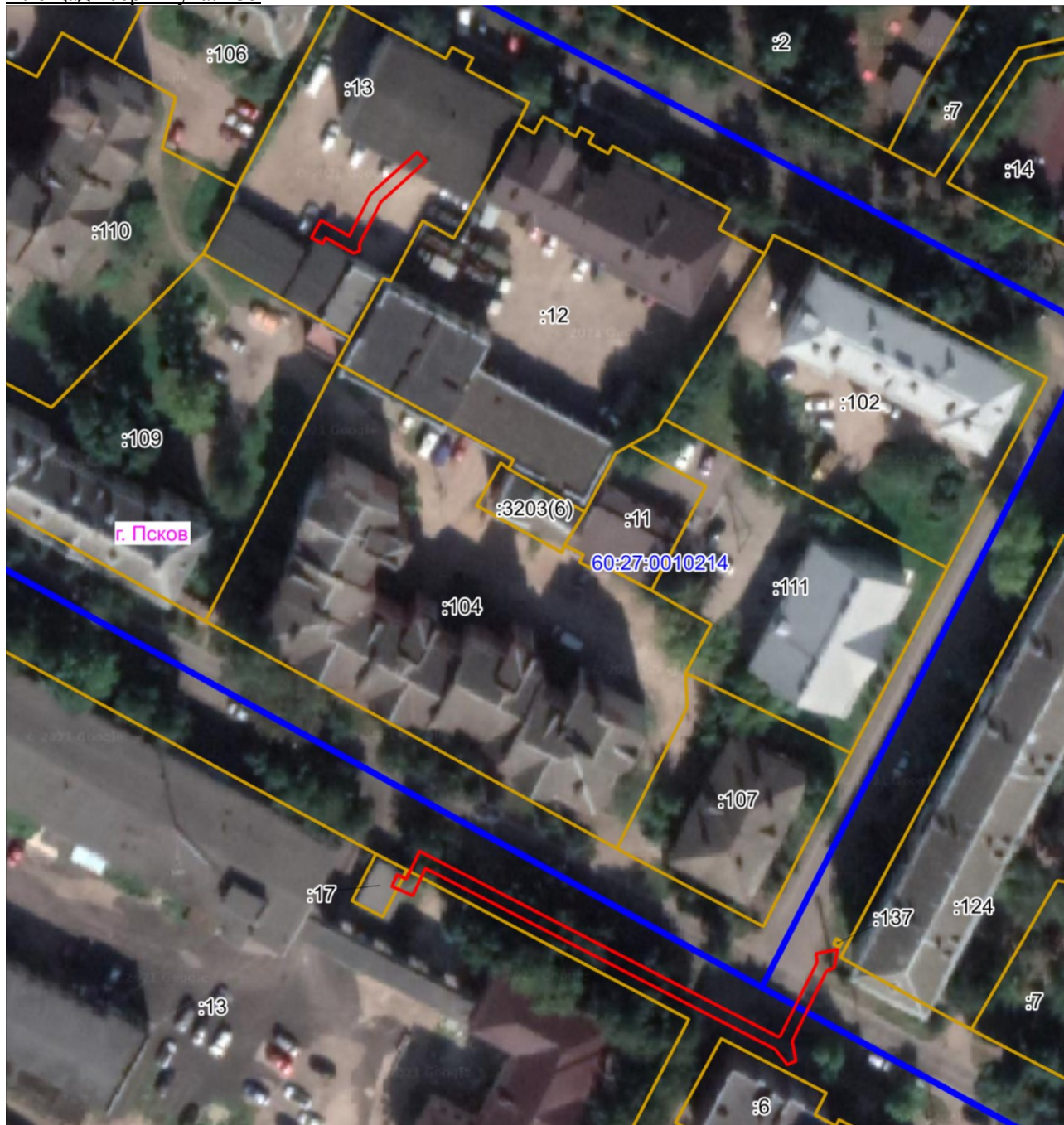

Масштаб 1:1000

Используемые условные знаки и обозначения:

— Граница публичного сервитута

Каталог координат:

КЛ-0,4 кВ ТП №282 - опора ВЛ-0,4 кВ			
Номер угла	X, м	Y, м	Средняя квадратическая погрешность характерной точки
1	498787,05	1276405,40	0,1
2	498786,19	1276407,20	0,1
3	498783,61	1276405,96	0,1
4	498783,66	1276404,75	0,1
5	498782,40	1276407,80	0,1
6	498781,83	1276410,68	0,1
7	498778,94	1276420,53	0,1
8	498765,40	1276416,57	0,1
9	498761,81	1276415,00	0,1
10	498761,13	1276415,57	0,1
11	498759,85	1276414,97	0,1
12	498760,03	1276413,57	0,1
13	498755,01	1276410,96	0,1
14	498747,16	1276408,44	0,1
15	498742,05	1276407,88	0,1
16	498727,59	1276402,03	0,1
17	498725,55	1276401,80	0,1
18	498709,53	1276397,71	0,1
19	498706,85	1276395,95	0,1
20	498701,38	1276393,75	0,1
21	498697,35	1276390,43	0,1
22	498697,88	1276387,50	0,1
23	498699,84	1276387,87	0,1
24	498699,53	1276389,63	0,1
25	498702,43	1276392,02	0,1
26	498707,79	1276394,19	0,1
27	498710,35	1276395,87	0,1
28	498725,91	1276399,84	0,1
29	498728,09	1276400,08	0,1
30	498742,55	1276405,92	0,1
31	498747,58	1276406,48	0,1
32	498755,78	1276409,12	0,1
33	498761,64	1276412,12	0,1
34	498762,46	1276411,32	0,1
35	498763,71	1276412,00	0,1
36	498763,50	1276413,57	0,1
37	498766,08	1276414,69	0,1
38	498777,58	1276418,05	0,1
39	498779,88	1276410,20	0,1
40	498780,47	1276407,20	0,1
41	498782,12	1276403,20	0,1
42	498784,92	1276402,24	0,1
43	498785,79	1276402,84	0,1
44	498785,67	1276404,72	0,1

КЛ-0,4 кВ ТП №282 - опора ВЛ-0,4 кВ			
Номер угла	X, м	Y, м	Средняя квадратическая погрешность характерной точки
1	498787,05	1276405,40	0,1

Глава города Пскова



Б.А. Елкин