



АДМИНИСТРАЦИЯ ГОРОДА ПСКОВА
ПОСТАНОВЛЕНИЕ

от 17.10.2023 № 2300

г. Псков

Об установлении публичного сервитута для размещения объекта электросетевого хозяйства «КЛ-0,4 кВ ТП №232 - опора уличного освещения ул.Вокзальная» в границах кадастровых кварталов 60:27:0020207, 60:27:0020304 и земельных участков с кадастровыми номерами 60:27:0020207:18, 60:27:0020207:418, 60:27:0020207:5, 60:27:0000000:4289

В соответствии со статьей 23, пунктом 1 статьи 39.37, подпунктом 4 статьи 39.38, статьей 39.39, пунктом 1 статьи 39.40, статьями 39.41, 39.42, 39.43, пунктом 1 статьи 39.45 Земельного кодекса Российской Федерации, пунктом 3, 4 статьи 3.6 Федерального закона от 25.10.2001 № 137-ФЗ «О введении в действие Земельного кодекса Российской Федерации», Федеральным законом от 06.10.2003 № 131-ФЗ «Об общих принципах организации местного самоуправления в Российской Федерации», Положением о распределении полномочий органов местного самоуправления муниципального образования «Город Псков», утвержденным решением Псковской городской Думы от 16.12.2016 № 2161, на основании ходатайства от 01.08.2023 и заявления (исх. № 484/23 - ПКБСЗ от 11.08.2023; вх. № КУМИ-01-7411 от 14.08.2023) Публичного акционерного общества «Россети Северо-Запад» (ИНН 7802312751, ОГРН 1047855175785), поданных Головановой Д.С. по доверенности № 60/33-н/60-2023-2-708 от 19.07.2023, удостоверенной нотариусом нотариального округа города Пскова и Псковского района Псковской области Семеновой Н.А., и схемы расположения границ публичного сервитута на кадастровом плане территории, руководствуясь статьями 28, 32 Устава муниципального образования «Город Псков», Администрация города Пскова

ПОСТАНОВЛЯЕТ:

1. Установить в пользу Публичного акционерного общества «Россети Северо-Запад» (ИНН 7802312751, ОГРН 1047855175785) публичный сервитут площадью 365 кв. м в отношении земельных участков в границах кадастровых кварталов 60:27:0020207, 60:27:0020304 и земельных участков с кадастровыми

номера: 60:27:0020207:18 с местоположением: Псковская область, г. Псков; 60:27:0020207:418 с местоположением: Псковская область, г. Псков, ул. Бастионная, д. 27; 60:27:0020207:5 с местоположением: Псковская область, г. Псков, ул. Яна Фабрициуса, д. 28; 60:27:0000000:4289 с местоположением: Псковская область, г. Псков, ул. Яна Фабрициуса и утвердить границу публичного сервитута согласно приложению к настоящему постановлению.

2. Цель установления публичного сервитута: размещение в целях эксплуатации объекта электросетевого хозяйства «КЛ-0,4 кВ ТП №232 - опора уличного освещения ул.Вокзальная» и его неотъемлемых технологических частей, необходимых для организации электроснабжения населения.

3. Срок публичного сервитута: 49 (сорок девять) лет.

4. Срок, в течение которого, в соответствии с расчетом заявителя, использование земельных участков (их частей) и (или) расположенных на них объектов недвижимости в соответствии с их разрешенным использованием будет, в соответствии с подпунктом 4 пункта 1 статьи 39.41 Земельного кодекса Российской Федерации, невозможно или существенно затруднено (при возникновении таких обстоятельств) – от 3 до 60 дней.

5. Порядок установления зон с особыми условиями использования территорий и содержание ограничений прав на земельные участки в границах таких зон установлен постановлением Правительства Российской Федерации от 24.02.2009 № 160 «О порядке установления охранных зон объектов электросетевого хозяйства и особых условий использования земельных участков, расположенных в границах таких зон».

6. Плата за публичный сервитут не устанавливается.

7. График проведения работ при осуществлении деятельности, для обеспечения которой устанавливается публичный сервитут: при отсутствии аварийных ситуаций, капитальный ремонт объекта электросетевого хозяйства производится с предварительным уведомлением собственников (землепользователей, землевладельцев, арендаторов) земельных участков 1 раз в 10 лет (продолжительность не превышает три месяца для земельных участков, предназначенных для жилищного строительства (в том числе индивидуального жилищного строительства), ведения личного подсобного хозяйства, садоводства, огородничества; не превышает один год - в отношении иных земельных участков).

8. Публичное акционерное общество «Россети Северо-Запад» обязано привести земельный участок в состояние, пригодное для его использования в соответствии с разрешенным использованием, в срок не позднее чем три месяца после завершения эксплуатации объекта электросетевого хозяйства, указанного в пункте 2 настоящего постановления.

9. Комитету по управлению муниципальным имуществом города Пскова (Кузнецова Е.В.) в течение пяти рабочих дней со дня принятия настоящего постановления направить копию настоящего постановления с приложением утвержденной схемы расположения границ публичного сервитута:

9.1 в Управление Федеральной службы государственной регистрации, кадастра и картографии по Псковской области;

9.2 Публичному акционерному обществу «Россети Северо-Запад» (ИНН 7802312751, ОГРН 1047855175785).

10. Разместить настоящее постановление на официальном сайте муниципального образования «Город Псков» в сети «Интернет».

11. Публичный сервитут считается установленным со дня внесения сведений о нем в Единый государственный реестр недвижимости.

12. Контроль за исполнением настоящего постановления возложить на заместителя Главы Администрации города Пскова Ульянова А.М.

Глава города Пскова

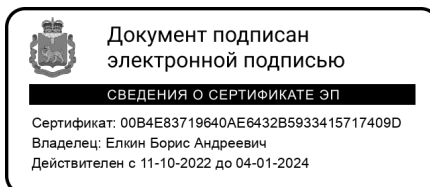

Б.А. Елкин

СХЕМА ГРАНИЦ РАЗМЕЩЕНИЯ ПУБЛИЧНОГО СЕРВИТУТА

Объект: КЛ-0,4 кв ТП №232 - опора уличного освещения ул.Вокзальная

Местоположение: Псковская область, г. Псков.

Кадастровые кварталы: 60:27:0020207, 60:27:0020304

Кадастровые номера земельных участков: 60:27:0020207:18, 60:27:0020207:418, 60:27:0020207:5, 60:27:0000000:4289

Система координат: МСК-60 (Зона 1)

Площадь сервитута: 365 кв.м

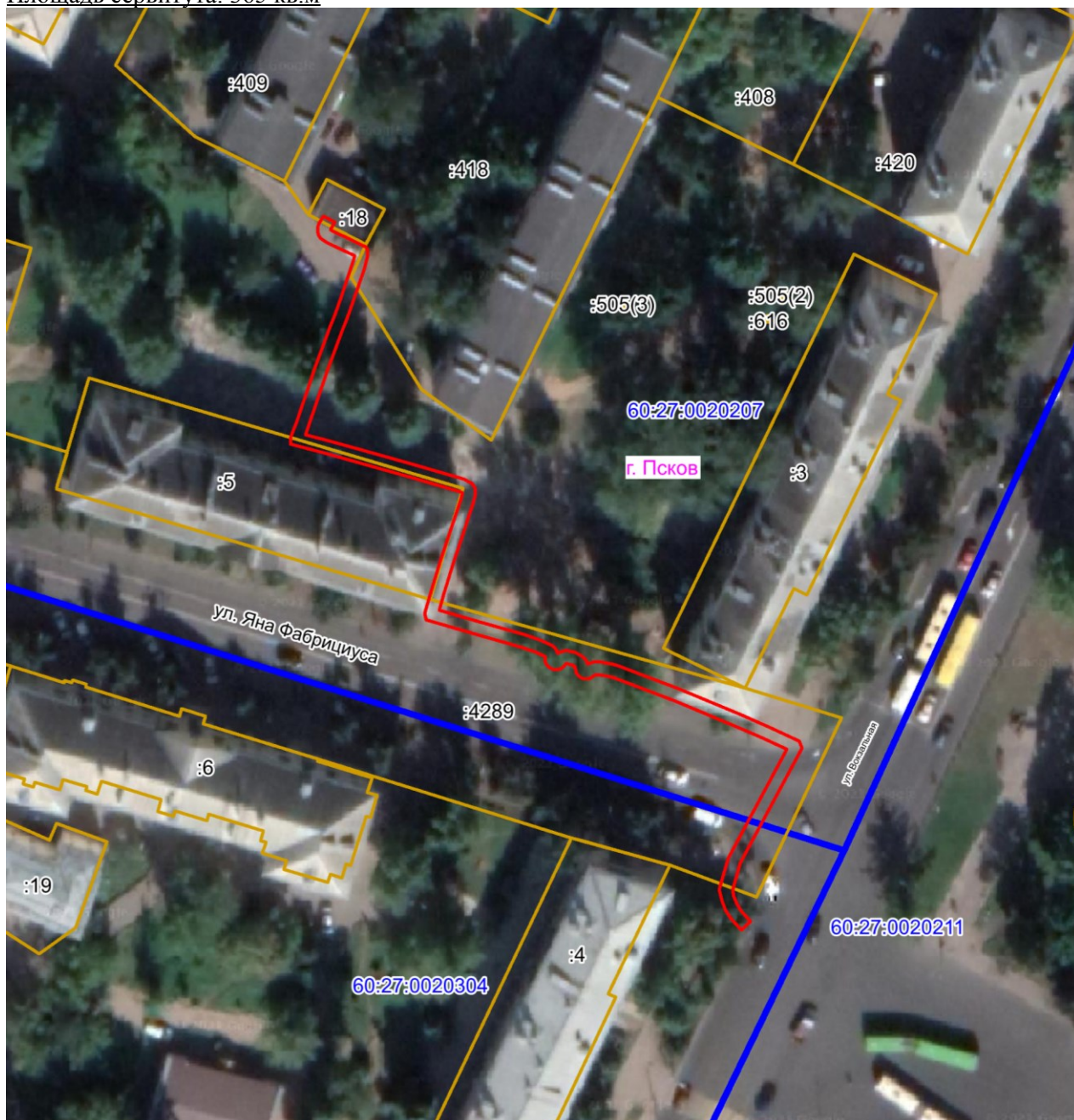

Масштаб 1:1000

Используемые условные знаки и обозначения:

— Граница публичного сервитута

Каталог координат:

КЛ-0,4 кВ ТП №232 - опора уличного освещения ул.Вокзальная			
Номер угла	X, м	Y, м	Средняя квадратическая погрешность характерной точки
1	498754,28	1274432,39	0,1
2	498753,36	1274434,17	0,1
3	498752,16	1274433,54	0,1
4	498751,93	1274433,97	0,1
5	498751,60	1274434,61	0,1
6	498750,94	1274435,97	0,1
7	498749,82	1274438,37	0,1
8	498749,41	1274439,07	0,1
9	498748,79	1274439,37	0,1
10	498748,14	1274439,38	0,1
11	498746,16	1274438,81	0,1
12	498741,24	1274437,15	0,1
13	498738,33	1274436,12	0,1
14	498736,20	1274435,32	0,1
15	498730,03	1274432,99	0,1
16	498721,55	1274430,12	0,1
17	498720,08	1274429,60	0,1
18	498719,26	1274432,57	0,1
19	498718,08	1274436,87	0,1
20	498715,37	1274446,53	0,1
21	498713,08	1274454,40	0,1
22	498712,81	1274455,06	0,1
23	498712,49	1274455,55	0,1
24	498712,16	1274455,89	0,1
25	498711,63	1274456,16	0,1
26	498710,89	1274456,18	0,1
27	498709,46	1274455,84	0,1
28	498699,72	1274452,62	0,1
29	498695,03	1274451,23	0,1
30	498692,61	1274450,52	0,1
31	498690,80	1274456,67	0,1
32	498688,78	1274463,84	0,1
33	498687,96	1274466,27	0,1
34	498687,08	1274468,16	0,1
35	498686,75	1274468,59	0,1
36	498686,27	1274468,93	0,1
37	498685,81	1274469,07	0,1
38	498686,02	1274469,38	0,1
39	498686,19	1274469,84	0,1
40	498686,24	1274470,30	0,1

КЛ-0,4 кВ ТП №232 - опора уличного освещения ул.Вокзальная			
Номер угла	X, м	Y, м	Средняя квадратическая погрешность характерной точки
41	498686,22	1274470,70	0,1
42	498686,16	1274471,07	0,1
43	498686,08	1274471,42	0,1
44	498685,97	1274471,77	0,1
45	498685,83	1274472,11	0,1
46	498685,66	1274472,43	0,1
47	498685,47	1274472,74	0,1
48	498685,24	1274473,05	0,1
49	498684,97	1274473,32	0,1
50	498684,63	1274473,55	0,1
51	498684,26	1274473,72	0,1
52	498684,12	1274473,75	0,1
53	498684,24	1274473,96	0,1
54	498684,38	1274474,31	0,1
55	498684,47	1274474,68	0,1
56	498684,50	1274475,04	0,1
57	498684,47	1274475,95	0,1
58	498684,35	1274476,84	0,1
59	498684,16	1274477,71	0,1
60	498683,90	1274478,54	0,1
61	498680,21	1274488,19	0,1
62	498676,27	1274497,72	0,1
63	498674,32	1274502,14	0,1
64	498672,11	1274506,91	0,1
65	498671,05	1274507,26	0,1
66	498653,07	1274497,67	0,1
67	498648,82	1274496,41	0,1
68	498647,79	1274496,64	0,1
69	498646,64	1274497,09	0,1
70	498645,59	1274497,69	0,1
71	498643,92	1274499,26	0,1
72	498642,55	1274497,80	0,1
73	498644,39	1274496,07	0,1
74	498645,78	1274495,29	0,1
75	498647,20	1274494,72	0,1
76	498648,89	1274494,35	0,1
77	498653,83	1274495,81	0,1
78	498670,84	1274504,88	0,1
79	498672,50	1274501,32	0,1
80	498674,43	1274496,93	0,1
81	498678,36	1274487,45	0,1
82	498682,01	1274477,89	0,1
83	498682,23	1274477,19	0,1

КЛ-0,4 кВ ТП №232 - опора уличного освещения ул.Вокзальная			
Номер угла	X, м	Y, м	Средняя квадратическая погрешность характерной точки
84	498682,38	1274476,49	0,1
85	498682,47	1274475,78	0,1
86	498682,50	1274475,09	0,1
87	498682,47	1274474,92	0,1
88	498682,40	1274474,78	0,1
89	498682,25	1274474,60	0,1
90	498681,98	1274474,17	0,1
91	498681,86	1274473,53	0,1
92	498681,98	1274472,90	0,1
93	498682,31	1274472,37	0,1
94	498682,79	1274472,00	0,1
95	498683,30	1274471,85	0,1
96	498683,57	1274471,83	0,1
97	498683,68	1274471,78	0,1
98	498683,82	1274471,60	0,1
99	498683,93	1274471,44	0,1
100	498684,02	1274471,26	0,1
101	498684,09	1274471,08	0,1
102	498684,15	1274470,89	0,1
103	498684,20	1274470,70	0,1
104	498684,22	1274470,51	0,1
105	498684,23	1274470,35	0,1
106	498683,90	1274470,08	0,1
107	498683,49	1274469,57	0,1
108	498683,30	1274468,91	0,1
109	498683,39	1274468,24	0,1
110	498683,71	1274467,68	0,1
111	498684,22	1274467,26	0,1
112	498684,89	1274467,06	0,1
113	498685,34	1274467,11	0,1
114	498686,10	1274465,52	0,1
115	498686,87	1274463,25	0,1
116	498688,88	1274456,12	0,1
117	498691,10	1274448,55	0,1
118	498692,07	1274448,28	0,1
119	498695,60	1274449,31	0,1
120	498700,31	1274450,72	0,1
121	498710,01	1274453,91	0,1
122	498711,02	1274454,15	0,1
123	498711,19	1274453,74	0,1
124	498713,45	1274445,98	0,1
125	498716,15	1274436,34	0,1
126	498717,33	1274432,04	0,1

КЛ-0,4 кВ ТП №232 - опора уличного освещения ул.Вокзальная			
Номер угла	X, м	Y, м	Средняя квадратическая погрешность характерной точки
127	498718,64	1274427,28	0,1
128	498719,77	1274427,36	0,1
129	498722,21	1274428,23	0,1
130	498730,71	1274431,11	0,1
131	498736,90	1274433,45	0,1
132	498739,02	1274434,24	0,1
133	498741,90	1274435,26	0,1
134	498746,76	1274436,90	0,1
135	498748,11	1274437,29	0,1
136	498749,13	1274435,11	0,1
137	498749,81	1274433,71	0,1
138	498750,16	1274433,04	0,1
139	498750,56	1274432,29	0,1
140	498750,90	1274431,92	0,1
141	498751,29	1274431,67	0,1
142	498751,68	1274431,54	0,1
143	498752,11	1274431,47	0,1
144	498752,71	1274431,53	0,1
145	498753,17	1274431,76	0,1
1	498754,28	1274432,39	0,1

Глава города Пскова

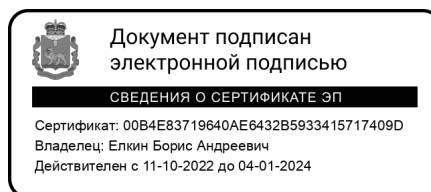

Б.А. Елкин