



АДМИНИСТРАЦИЯ ГОРОДА ПСКОВА
ПОСТАНОВЛЕНИЕ

от 17.10.2023 № 2356

г. Псков

Об установлении публичного сервитута для размещения объекта электросетевого хозяйства «КЛ-0,4 кВ ТП-210 ШКОЛА №1 - Мастерские Школы №1 к.1; ШКОЛА №1 - Мастерские Школы №1 к.2; ТП-210 - опора ВЛ - 0,4 кв (абонентский) к.1,к.2» в границах кадастрового квартала 60:27:0010332 и земельных участков с кадастровыми номерами 60:27:0010332:1; 60:27:0010332:5

В соответствии со статьей 23, пунктом 1 статьи 39.37, подпунктом 4 статьи 39.38, статьей 39.39, пунктом 1 статьи 39.40, статьями 39.41, 39.42, 39.43, пунктом 1 статьи 39.45 Земельного кодекса Российской Федерации, пунктом 3, 4 статьи 3.6 Федерального закона от 25.10.2001 № 137-ФЗ «О введении в действие Земельного кодекса Российской Федерации», Федеральным законом от 06.10.2003 № 131-ФЗ «Об общих принципах организации местного самоуправления в Российской Федерации», Положением о распределении полномочий органов местного самоуправления муниципального образования «Город Псков», утвержденным решением Псковской городской Думы от 16.12.2016 № 2161, на основании ходатайства от 10.08.2023 и заявления (исх. № 496/23 - ПКБСЗ от 14.08.2023; вх. № КУМИ-01-7428 от 14.08.2023) Публичного акционерного общества «Россети Северо-Запад» (ИНН 7802312751, ОГРН 1047855175785), поданных Головановой Д.С. по доверенности № 60/33-н/60-2023-2-708 от 19.07.2023, удостоверенной нотариусом нотариального округа города Пскова и Псковского района Псковской области Семеновой Н.А., и схемы расположения границ публичного сервитута на кадастровом плане территории, руководствуясь статьями 28, 32 Устава муниципального образования «Город Псков», Администрация города Пскова

ПОСТАНОВЛЯЕТ:

1. Установить в пользу Публичного акционерного общества «Россети Северо-Запад» (ИНН 7802312751, ОГРН 1047855175785) публичный сервитут площадью 238 кв. м в отношении земельных участков в границах кадастрового

квартала 60:27:0010332 и земельных участков с кадастровыми номерами: 60:27:0010332:1 с местоположением: Псковская область, г. Псков, ул. Воеводы Шуйского, д. 2; 60:27:0010332:5 с местоположением: Псковская область, г. Псков, ул. Калинина, д. 5 и утвердить границу публичного сервитута согласно приложению к настоящему постановлению.

2. Цель установления публичного сервитута: размещение в целях эксплуатации объекта электросетевого хозяйства «КЛ-0,4 кВ ТП-210 ШКОЛА №1 - Мастерские Школы №1 к.1; ШКОЛА №1 - Мастерские Школы №1 к.2; ТП-210 - опора ВЛ -0,4 кв (абонентский) к.1,к.2» и его неотъемлемых технологических частей, необходимых для организации электроснабжения населения.

3. Срок публичного сервитута: 49 (сорок девять) лет.

4. Срок, в течение которого, в соответствии с расчетом заявителя, использование земельных участков (их частей) и (или) расположенных на них объектов недвижимости в соответствии с их разрешенным использованием будет, в соответствии с подпунктом 4 пункта 1 статьи 39.41 Земельного кодекса Российской Федерации, невозможно или существенно затруднено (при возникновении таких обстоятельств) – от 3 до 60 дней.

5. Порядок установления зон с особыми условиями использования территорий и содержание ограничений прав на земельные участки в границах таких зон установлен постановлением Правительства Российской Федерации от 24.02.2009 № 160 «О порядке установления охранных зон объектов электросетевого хозяйства и особых условий использования земельных участков, расположенных в границах таких зон».

6. Плата за публичный сервитут не устанавливается.

7. График проведения работ при осуществлении деятельности, для обеспечения которой устанавливается публичный сервитут: при отсутствии аварийных ситуаций, капитальный ремонт объекта электросетевого хозяйства производится с предварительным уведомлением собственников (землепользователей, землевладельцев, арендаторов) земельных участков 1 раз в 10 лет (продолжительность не превышает три месяца для земельных участков, предназначенных для жилищного строительства (в том числе индивидуального жилищного строительства), ведения личного подсобного хозяйства, садоводства, огородничества; не превышает один год - в отношении иных земельных участков).

8. Публичное акционерное общество «Россети Северо-Запад» обязано привести земельный участок в состояние, пригодное для его использования в соответствии с разрешенным использованием, в срок не позднее чем три месяца после завершения эксплуатации объекта электросетевого хозяйства, указанного в пункте 2 настоящего постановления.

9. Комитету по управлению муниципальным имуществом города Пскова (Кузнецова Е.В.) в течение пяти рабочих дней со дня принятия настоящего постановления направить копию настоящего постановления с приложением утвержденной схемы расположения границ публичного сервитута:

9.1 в Управление Федеральной службы государственной регистрации,

кадастра и картографии по Псковской области;

9.2 Публичному акционерному обществу «Россети Северо-Запад» (ИНН 7802312751, ОГРН 1047855175785).

10. Разместить настоящее постановление на официальном сайте муниципального образования «Город Псков» в сети «Интернет».

11. Публичный сервитут считается установленным со дня внесения сведений о нем в Единый государственный реестр недвижимости.

12. Контроль за исполнением настоящего постановления возложить на заместителя Главы Администрации города Пскова Ульянова А.М.

Глава города Пскова

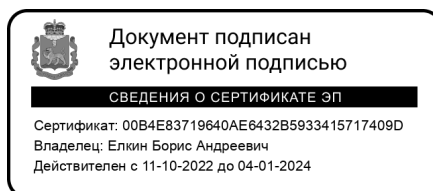

Б.А. Елкин

СХЕМА ГРАНИЦ РАЗМЕЩЕНИЯ ПУБЛИЧНОГО СЕРВИТУТА

Объект: КЛ-0,4 кв ТП-210 ШКОЛА №1 - Мастерские Школы №1 к.1; ШКОЛА №1 - Мастерские Школы №1 к.2; ТП-210 - опора ВЛ -0,4 кв (абонентский) к.1,к.2

Кадастровые кварталы: 60:27:0010332

Кадастровые номера земельных участков: 60:27:0010332:1; 60:27:0010332:5.

Система координат: МСК-60 (Зона 1)

Площадь сервитута: 238 кв.м

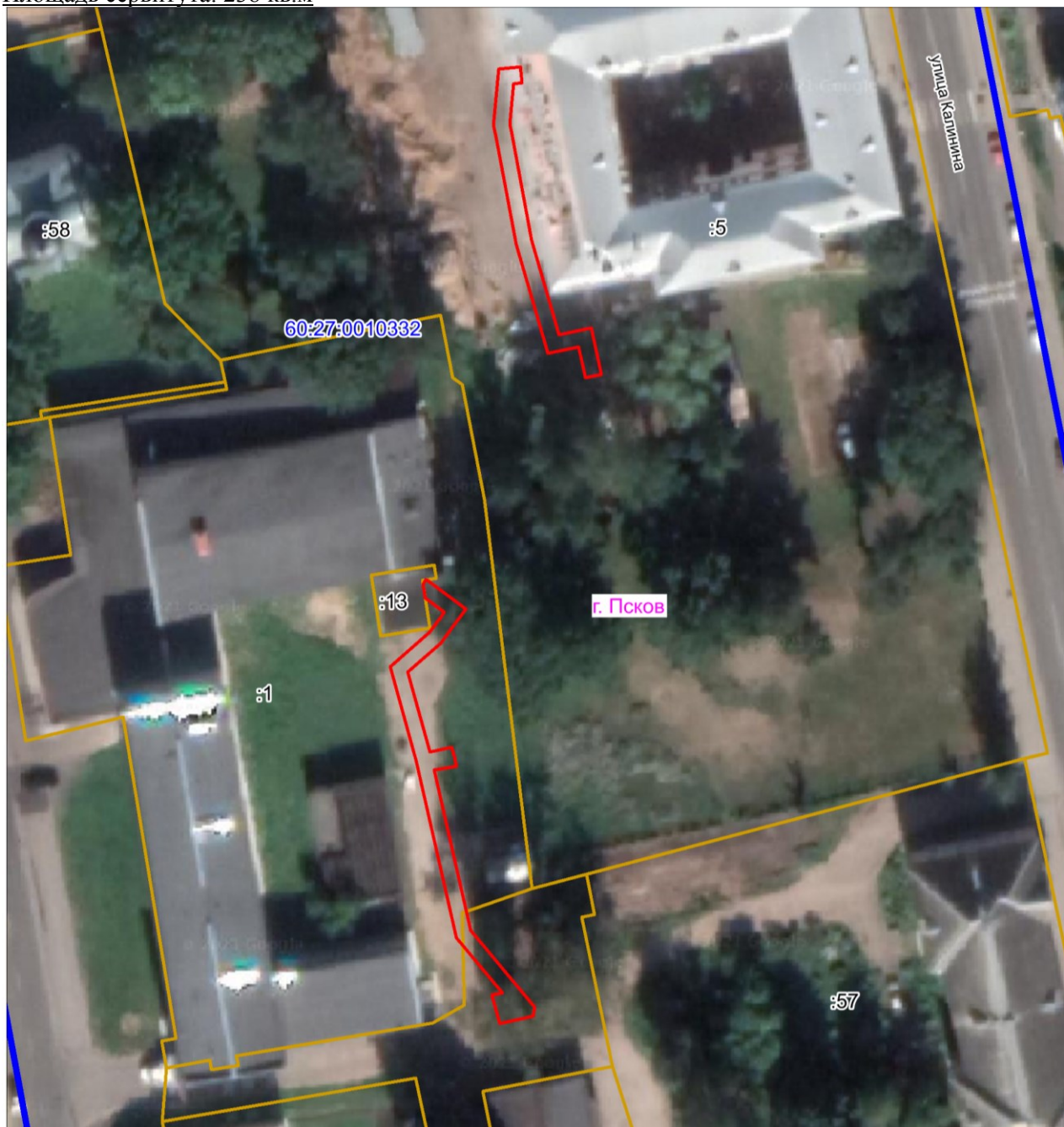

Масштаб 1:800

Используемые условные знаки и обозначения:

— Граница публичного сервитута

Каталог координат:

КЛ-0,4 кв ТП-210 ШКОЛА №1 - Мастерские Школы №1 к.1; ШКОЛА №1 - Мастерские Школы №1 к.2; ТП-210 - опора ВЛ -0,4 кв (абонентский) к.1,к.2			
Номер угла	X, м	Y, м	Средняя квадратическая погрешность характерной точки
1	499179,91	1272907,63	0,1
2	499181,70	1272907,35	0,1
3	499182,20	1272907,72	0,1
4	499182,23	1272907,88	0,1
5	499178,50	1272912,84	0,1
6	499176,34	1272911,27	0,1
7	499174,13	1272909,68	0,1
8	499170,43	1272905,43	0,1
9	499160,22	1272908,23	0,1
10	499160,84	1272911,01	0,1
11	499159,69	1272911,38	0,1
12	499158,36	1272911,64	0,1
13	499157,90	1272908,79	0,1
14	499137,35	1272913,46	0,1
15	499127,54	1272921,69	0,1
16	499126,40	1272921,47	0,1
17	499125,43	1272917,23	0,1
18	499129,07	1272916,21	0,1
19	499129,34	1272917,57	0,1
20	499136,44	1272911,62	0,1
21	499159,08	1272906,47	0,1
22	499171,11	1272903,17	0,1
23	499175,49	1272908,19	0,1
24	499177,51	1272909,65	0,1
25	499178,08	1272910,07	0,1
1	499179,91	1272907,63	0,1
26	499208,52	1272930,21	0,1
27	499208,08	1272928,19	0,1
28	499212,03	1272927,33	0,1
29	499211,22	1272923,38	0,1
30	499225,21	1272919,28	0,1
31	499238,90	1272916,72	0,1
32	499240,46	1272916,41	0,1
33	499247,62	1272917,07	0,1
34	499247,88	1272919,83	0,1
35	499245,83	1272920,02	0,1
36	499245,73	1272918,97	0,1
37	499240,57	1272918,50	0,1
38	499239,29	1272918,75	0,1
39	499225,70	1272921,30	0,1
40	499213,62	1272924,82	0,1
41	499214,47	1272928,92	0,1
26	499208,52	1272930,21	0,1

Глава города Пскова

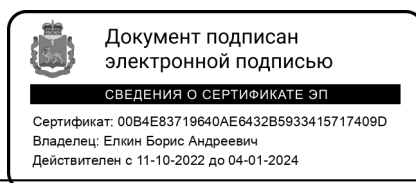

Б.А. Елкин