



АДМИНИСТРАЦИЯ ГОРОДА ПСКОВА
ПОСТАНОВЛЕНИЕ

от 29.09.2023 № 2132

г. Псков

Об установлении публичного сервитута для размещения объекта электросетевого хозяйства «КЛ-0,4 кВ ТП №213 - КНО» в границах кадастрового квартала 60:27:0020301 и земельных участков с кадастровыми номерами 60:27:0020301:16; 60:27:0010336:7; 60:27:0000000:3165

В соответствии со статьей 23, пунктом 1 статьи 39.37, подпунктом 4 статьи 39.38, статьей 39.39, пунктом 1 статьи 39.40, статьями 39.41, 39.42, 39.43, пунктом 1 статьи 39.45 Земельного кодекса Российской Федерации, пунктом 3, 4 статьи 3.6 Федерального закона от 25.10.2001 № 137-ФЗ «О введении в действие Земельного кодекса Российской Федерации», Федеральным законом от 06.10.2003 № 131-ФЗ «Об общих принципах организации местного самоуправления в Российской Федерации», Положением о распределении полномочий органов местного самоуправления муниципального образования «Город Псков», утвержденным решением Псковской городской Думы от 16.12.2016 № 2161, на основании ходатайства от 31.07.2023 и заявления (исх. № 485/23 - ПКБСЗ от 11.08.2023; вх. № КУМИ-01-7503 от 15.08.2023) Публичного акционерного общества «Россети Северо-Запад» (ИНН 7802312751, ОГРН 1047855175785), поданных Головановой Д.С. по доверенности № 60/33-н/60-2023-2-708 от 19.07.2023, удостоверенной нотариусом нотариального округа города Пскова и Псковского района Псковской области Семеновой Н.А., и схемы расположения границ публичного сервитута на кадастровом плане территории, руководствуясь статьями 28, 32 Устава муниципального образования «Город Псков», Администрация города Пскова

ПОСТАНОВЛЯЕТ:

1. Установить в пользу Публичного акционерного общества «Россети Северо-Запад» (ИНН 7802312751, ОГРН 1047855175785) публичный сервитут площадью 320 кв. м в отношении земельных участков в границах кадастрового квартала 60:27:0020301 и земельных участков с кадастровыми номерами: 60:27:0010336:7 с местоположением: Псковская область, г. Псков, около

Площади Победы; 60:27:0000000:3165 с местоположением: Псковская область, г. Псков, ул. Кузнецкая; 60:27:0020301:16 с местоположением: Псковская область, г. Псков и утвердить границу публичного сервитута согласно приложению к настоящему постановлению.

2. Цель установления публичного сервитута: размещение в целях эксплуатации объекта электросетевого хозяйства «КЛ-0,4 кВ ТП №213 - КНО» и его неотъемлемых технологических частей, необходимых для организации электроснабжения населения.

3. Срок публичного сервитута: 49 (сорок девять) лет.

4. Срок, в течение которого, в соответствии с расчетом заявителя, использование земельных участков (их частей) и (или) расположенных на них объектов недвижимости в соответствии с их разрешенным использованием будет, в соответствии с подпунктом 4 пункта 1 статьи 39.41 Земельного кодекса Российской Федерации, невозможно или существенно затруднено (при возникновении таких обстоятельств) – от 3 до 60 дней.

5. Порядок установления зон с особыми условиями использования территорий и содержание ограничений прав на земельные участки в границах таких зон установлен постановлением Правительства Российской Федерации от 24.02.2009 № 160 «О порядке установления охранных зон объектов электросетевого хозяйства и особых условий использования земельных участков, расположенных в границах таких зон».

6. Плата за публичный сервитут не устанавливается.

7. График проведения работ при осуществлении деятельности, для обеспечения которой устанавливается публичный сервитут: при отсутствии аварийных ситуаций, капитальный ремонт объекта электросетевого хозяйства производится с предварительным уведомлением собственников (землепользователей, землевладельцев, арендаторов) земельных участков 1 раз в 10 лет (продолжительность не превышает три месяца для земельных участков, предназначенных для жилищного строительства (в том числе индивидуального жилищного строительства), ведения личного подсобного хозяйства, садоводства, огородничества; не превышает один год - в отношении иных земельных участков).

8. Публичное акционерное общество «Россети Северо-Запад» обязано привести земельный участок в состояние, пригодное для его использования в соответствии с разрешенным использованием, в срок не позднее чем три месяца после завершения эксплуатации объекта электросетевого хозяйства, указанного в пункте 2 настоящего постановления.

9. Комитету по управлению муниципальным имуществом города Пскова (Кузнецова Е.В.) в течение пяти рабочих дней со дня принятия настоящего постановления направить копию настоящего постановления с приложением утвержденной схемы расположения границ публичного сервитута:

9.1 в Управление Федеральной службы государственной регистрации, кадастра и картографии по Псковской области;

9.2 Публичному акционерному обществу «Россети Северо-Запад» (ИНН 7802312751, ОГРН 1047855175785).

10. Разместить настоящее постановление на официальном сайте муниципального образования «Город Псков» в сети «Интернет».

11. Публичный сервитут считается установленным со дня внесения сведений о нем в Единый государственный реестр недвижимости.

12. Контроль за исполнением настоящего постановления возложить на заместителя Главы Администрации города Пскова Ульянова А.М.

Глава города Пскова

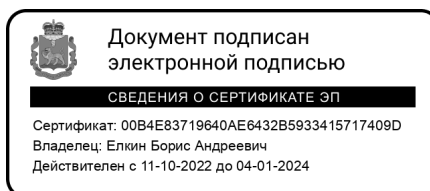

Б.А. Елкин

СХЕМА ГРАНИЦ РАЗМЕЩЕНИЯ ПУБЛИЧНОГО СЕРВИТУТА

Объект: КЛ-0,4 кв ТП №213 - КНО

Кадастровые кварталы: 60:27:0020301

Кадастровые номера земельных участков: 60:27:0020301:16; 60:27:0010336:7;
60:27:0000000:3165.

Система координат: МСК-60 (Зона 1)

Площадь сервитута: 320 кв.м

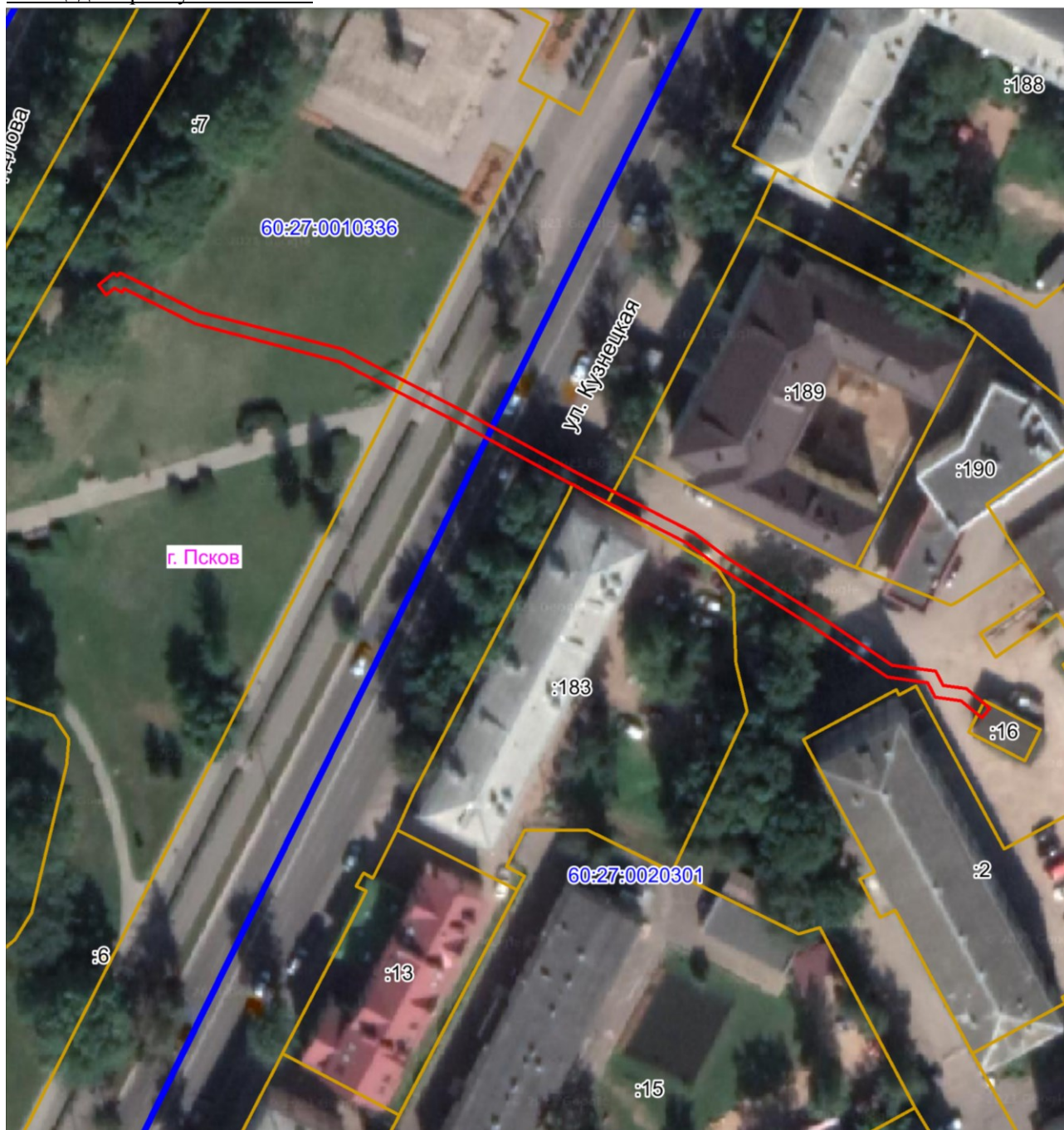

Масштаб 1:1000

Используемые условные знаки и обозначения:

— Граница публичного сервитута

Каталог координат:

КЛ-0,4 кВ ТП №213 - КНО			
Номер угла	X, м	Y, м	Средняя квадратическая погрешность характерной точки
1	498818,19	1273278	0,1
2	498816,67	1273276,72	0,1
3	498819,44	1273273,4	0,1
4	498820,02	1273269,31	0,1
5	498822,29	1273268,08	0,1
6	498823,19	1273261,71	0,1
7	498831,42	1273249,5	0,1
8	498840,47	1273235,13	0,1
9	498844,57	1273229,73	0,1
10	498848,14	1273222,8	0,1
11	498853,12	1273212,89	0,1
12	498853,97	1273211,48	0,1
13	498853,85	1273211,44	0,1
14	498863,64	1273193,46	0,1
15	498873,54	1273174,13	0,1
16	498879,47	1273151,35	0,1
17	498885,07	1273140,05	0,1
18	498884,49	1273139,66	0,1
19	498885,15	1273138,5	0,1
20	498884,12	1273137,14	0,1
21	498885,7	1273135,94	0,1
22	498887,55	1273138,34	0,1
23	498887,15	1273139,01	0,1
24	498887,65	1273139,34	0,1
25	498881,35	1273152,06	0,1
26	498875,42	1273174,85	0,1
27	498865,4	1273194,42	0,1
28	498855,61	1273212,43	0,1
29	498849,91	1273223,68	0,1
30	498846,27	1273230,76	0,1
31	498842,12	1273236,25	0,1
32	498833,1	1273250,62	0,1
33	498825,1	1273262,43	0,1
34	498824,14	1273269,36	0,1
35	498821,86	1273270,6	0,1
36	498821,34	1273274,28	0,1
1	498818,19	1273278	0,1

Глава города Пскова

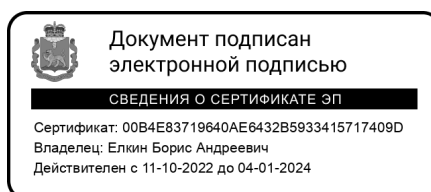

Б.А. Елкин