



АДМИНИСТРАЦИЯ ГОРОДА ПСКОВА  
**ПОСТАНОВЛЕНИЕ**

от 17.10.2023 № 2323

г. Псков

Об установлении публичного сервитута для размещения объекта электросетевого хозяйства «КЛ-0,4 кВ ТП №136 - металлическая мачта» в границах кадастрового квартала 60:27:0050212 и земельных участков с кадастровыми номерами 60:27:0050212:9; 60:27:0050212:40; 60:27:0000000:5381

В соответствии со статьей 23, пунктом 1 статьи 39.37, подпунктом 4 статьи 39.38, статьей 39.39, пунктом 1 статьи 39.40, статьями 39.41, 39.42, 39.43, пунктом 1 статьи 39.45 Земельного кодекса Российской Федерации, пунктом 3, 4 статьи 3.6 Федерального закона от 25.10.2001 № 137-ФЗ «О введении в действие Земельного кодекса Российской Федерации», Федеральным законом от 06.10.2003 № 131-ФЗ «Об общих принципах организации местного самоуправления в Российской Федерации», Положением о распределении полномочий органов местного самоуправления муниципального образования «Город Псков», утвержденным решением Псковской городской Думы от 16.12.2016 № 2161, на основании ходатайства от 31.07.2023 и заявления (исх. № 501/23 - ПКБСЗ от 15.08.2023; вх. № КУМИ-01-7655 от 16.08.2023) Публичного акционерного общества «Россети Северо-Запад» (ИНН 7802312751, ОГРН 1047855175785), поданных Головановой Д.С. по доверенности № 60/33-н/60-2023-2-708 от 19.07.2023, удостоверенной нотариусом нотариального округа города Пскова и Псковского района Псковской области Семеновой Н.А., и схемы расположения границ публичного сервитута на кадастровом плане территории, руководствуясь статьями 28, 32 Устава муниципального образования «Город Псков», Администрация города Пскова

**ПОСТАНОВЛЯЕТ:**

1. Установить в пользу Публичного акционерного общества «Россети Северо-Запад» (ИНН 7802312751, ОГРН 1047855175785) публичный сервитут площадью 203 кв. м в отношении земельных участков в границах кадастрового квартала 60:27:0050212 и земельных участков с кадастровыми номерами:

60:27:0050212:40 с местоположением: Псковская область, г. Псков, ул. Максима Горького, д. 25; 60:27:0050212:9 с местоположением: Псковская область, г. Псков; 60:27:0000000:5381 с местоположением: Псковская область, г. Псков, ул. Максима Горького и утвердить границу публичного сервитута согласно приложению к настоящему постановлению.

2. Цель установления публичного сервитута: размещение в целях эксплуатации объекта электросетевого хозяйства «КЛ-0,4 кВ ТП №136 - металлическая мачта» и его неотъемлемых технологических частей, необходимых для организации электроснабжения населения.

3. Срок публичного сервитута: 49 (сорок девять) лет.

4. Срок, в течение которого, в соответствии с расчетом заявителя, использование земельных участков (их частей) и (или) расположенных на них объектов недвижимости в соответствии с их разрешенным использованием будет, в соответствии с подпунктом 4 пункта 1 статьи 39.41 Земельного кодекса Российской Федерации, невозможно или существенно затруднено (при возникновении таких обстоятельств) – от 3 до 60 дней.

5. Порядок установления зон с особыми условиями использования территорий и содержание ограничений прав на земельные участки в границах таких зон установлен постановлением Правительства Российской Федерации от 24.02.2009 № 160 «О порядке установления охранных зон объектов электросетевого хозяйства и особых условий использования земельных участков, расположенных в границах таких зон».

6. Плата за публичный сервитут не устанавливается.

7. График проведения работ при осуществлении деятельности, для обеспечения которой устанавливается публичный сервитут: при отсутствии аварийных ситуаций, капитальный ремонт объекта электросетевого хозяйства производится с предварительным уведомлением собственников (землепользователей, землевладельцев, арендаторов) земельных участков 1 раз в 10 лет (продолжительность не превышает три месяца для земельных участков, предназначенных для жилищного строительства (в том числе индивидуального жилищного строительства), ведения личного подсобного хозяйства, садоводства, огородничества; не превышает один год - в отношении иных земельных участков).

8. Публичное акционерное общество «Россети Северо-Запад» обязано привести земельный участок в состояние, пригодное для его использования в соответствии с разрешенным использованием, в срок не позднее чем три месяца после завершения эксплуатации объекта электросетевого хозяйства, указанного в пункте 2 настоящего постановления.

9. Комитету по управлению муниципальным имуществом города Пскова (Кузнецова Е.В.) в течение пяти рабочих дней со дня принятия настоящего постановления направить копию настоящего постановления с приложением утвержденной схемы расположения границ публичного сервитута:

9.1 в Управление Федеральной службы государственной регистрации, кадастра и картографии по Псковской области;

9.2 Публичному акционерному обществу «Россети Северо-Запад» (ИНН

7802312751, ОГРН 1047855175785).

10. Разместить настоящее постановление на официальном сайте муниципального образования «Город Псков» в сети «Интернет».

11. Публичный сервитут считается установленным со дня внесения сведений о нем в Единый государственный реестр недвижимости.

12. Контроль за исполнением настоящего постановления возложить на заместителя Главы Администрации города Пскова Ульянова А.М.

Глава города Пскова

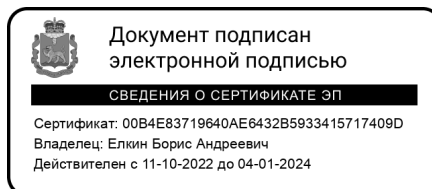

Б.А. Елкин

### СХЕМА ГРАНИЦ РАЗМЕЩЕНИЯ ПУБЛИЧНОГО СЕРВИТУТА

Объект: КЛ-0,4 кв ТП №136 - металлическая мачта

Кадастровые кварталы: 60:27:0050212

Кадастровые номера земельных участков: 60:27:0050212:9; 60:27:0050212:40;  
60:27:0000000:5381.

Система координат: МСК-60 (Зона 1)

Площадь сервитута: 203 кв.м

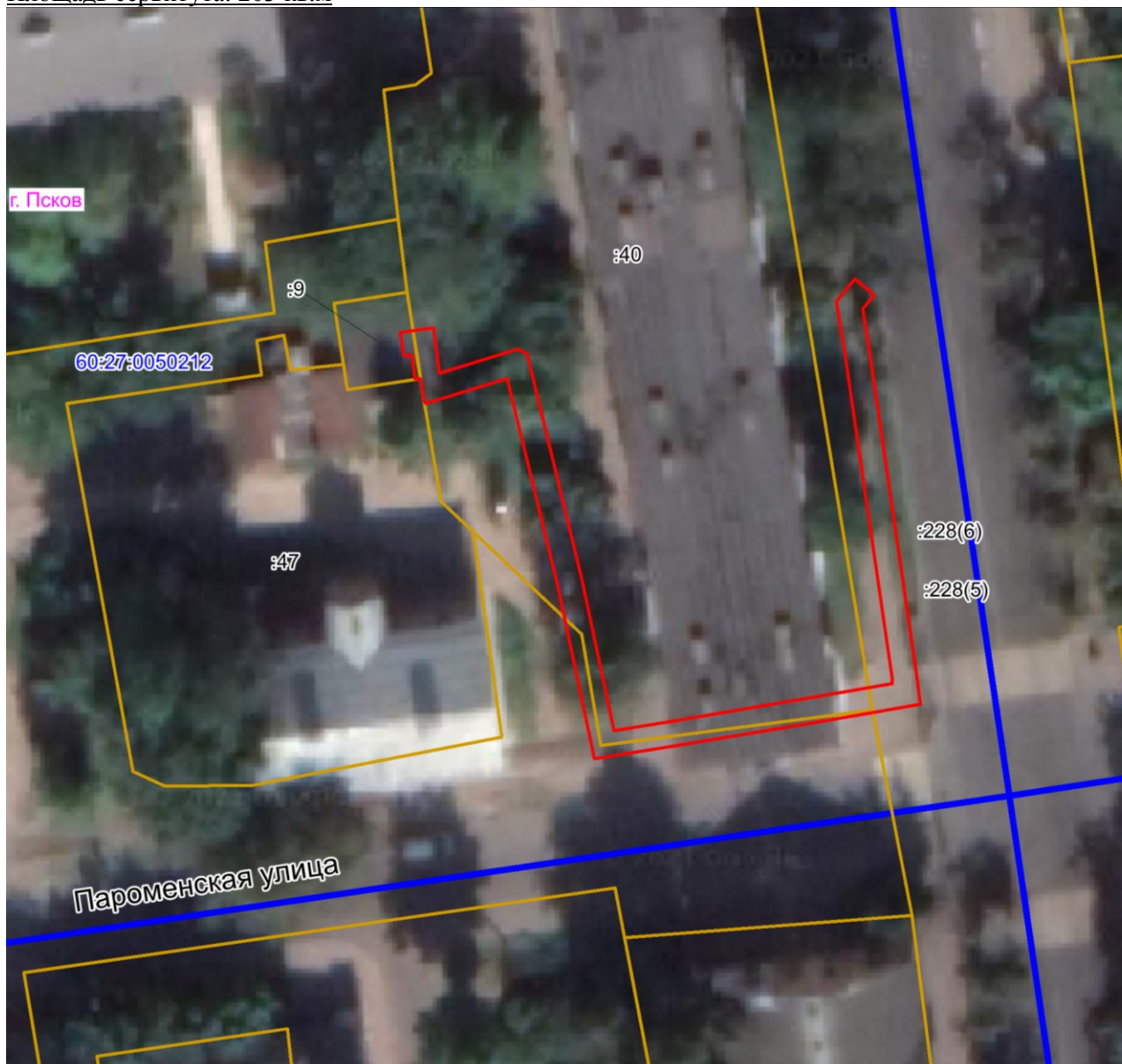

Масштаб 1:500

#### Используемые условные знаки и обозначения:

— Граница публичного сервитута

Каталог координат:

КЛ-0,4 кВ ТП №136 - металлическая мачта			
Номер угла	X, м	Y, м	Средняя квадратическая погрешность характерной точки
1	500357,84	1272098,26	0,1
2	500359,68	1272098,00	0,1
3	500360,05	1272100,63	0,1
4	500356,44	1272101,10	0,1
5	500358,38	1272107,42	0,1
6	500357,94	1272108,15	0,1
7	500340,02	1272112,48	0,1
8	500327,87	1272115,09	0,1
9	500328,67	1272120,04	0,1
10	500330,69	1272131,96	0,1
11	500331,61	1272137,37	0,1
12	500332,23	1272137,29	0,1
13	500358,07	1272133,52	0,1
14	500362,17	1272132,86	0,1
15	500363,98	1272134,36	0,1
16	500362,70	1272135,90	0,1
17	500361,59	1272134,98	0,1
18	500358,37	1272135,50	0,1
19	500332,51	1272139,27	0,1
20	500329,97	1272139,61	0,1
21	500328,71	1272132,30	0,1
22	500326,69	1272120,36	0,1
23	500325,59	1272113,53	0,1
24	500339,58	1272110,54	0,1
25	500356,01	1272106,55	0,1
26	500354,00	1272100,00	0,1
27	500354,08	1272099,92	0,1
28	500356,02	1272099,59	0,1
29	500355,95	1272099,15	0,1
30	500357,90	1272098,90	0,1
1	500357,84	1272098,26	0,1

Глава города Пскова

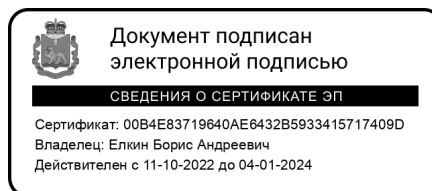

Б.А. Елкин