



АДМИНИСТРАЦИЯ ГОРОДА ПСКОВА  
**ПОСТАНОВЛЕНИЕ**

от 17.10.2023 № 2318

г. Псков

Об установлении публичного сервитута для размещения объекта электросетевого хозяйства «КЛ-0,4 кВ ТП №252 - опора у Госбанка; ТП №252 - опора ВЛ-0,4 кВ к.1, к.2 (абонентский, фонарный)» в границах кадастрового квартала 60:27:0010315 и земельных участков с кадастровыми номерами 60:27:0000000:1691, 60:27:0010315:23, 60:27:0010315:10, 60:27:0010315:192

В соответствии со статьей 23, пунктом 1 статьи 39.37, подпунктом 4 статьи 39.38, статьей 39.39, пунктом 1 статьи 39.40, статьями 39.41, 39.42, 39.43, пунктом 1 статьи 39.45 Земельного кодекса Российской Федерации, пунктом 3, 4 статьи 3.6 Федерального закона от 25.10.2001 № 137-ФЗ «О введении в действие Земельного кодекса Российской Федерации», Федеральным законом от 06.10.2003 № 131-ФЗ «Об общих принципах организации местного самоуправления в Российской Федерации», Положением о распределении полномочий органов местного самоуправления муниципального образования «Город Псков», утвержденным решением Псковской городской Думы от 16.12.2016 № 2161, на основании ходатайства от 10.08.2023 и заявления (исх. № 506/23 - ПКБСЗ от 15.08.2023; вх. № КУМИ-01-7660 от 16.08.2023) Публичного акционерного общества «Россети Северо-Запад» (ИНН 7802312751, ОГРН 1047855175785), поданных Головановой Д.С. по доверенности № 60/33-н/60-2023-2-708 от 19.07.2023, удостоверенной нотариусом нотариального округа города Пскова и Псковского района Псковской области Семеновой Н.А., и схемы расположения границ публичного сервитута на кадастровом плане территории, руководствуясь статьями 28, 32 Устава муниципального образования «Город Псков», Администрация города Пскова

**ПОСТАНОВЛЯЕТ:**

1. Установить в пользу Публичного акционерного общества «Россети Северо-Запад» (ИНН 7802312751, ОГРН 1047855175785) публичный сервитут площадью 279 кв. м в отношении земельных участков в границах кадастрового квартала 60:27:0010315 и земельных участков с кадастровыми номерами:

60:27:0000000:1691 с местоположением: Псковская область, г. Псков, пр-кт Октябрьский; 60:27:0010315:23 адрес: Российская Федерация, Псковская область, г.о. город Псков, г Псков, пр-кт Октябрьский, уч. 8; 60:27:0010315:10 с местоположением: Псковская область, г. Псков; 60:27:0010315:192 с местоположением: Псковская область, г. Псков, ул. Ленина, д. 5 и утвердить границу публичного сервитута согласно приложению к настоящему постановлению.

2. Цель установления публичного сервитута: размещение в целях эксплуатации объекта электросетевого хозяйства «КЛ-0,4 кВ ТП №252 - опора у Госбанка; ТП №252 - опора ВЛ-0,4 кВ к.1, к.2 (абонентский, фонарный)» и его неотъемлемых технологических частей, необходимых для организации электроснабжения населения.

3. Срок публичного сервитута: 49 (сорок девять) лет.

4. Срок, в течение которого, в соответствии с расчетом заявителя, использование земельных участков (их частей) и (или) расположенных на них объектов недвижимости в соответствии с их разрешенным использованием будет, в соответствии с подпунктом 4 пункта 1 статьи 39.41 Земельного кодекса Российской Федерации, невозможно или существенно затруднено (при возникновении таких обстоятельств) – от 3 до 60 дней.

5. Порядок установления зон с особыми условиями использования территорий и содержание ограничений прав на земельные участки в границах таких зон установлен постановлением Правительства Российской Федерации от 24.02.2009 № 160 «О порядке установления охранных зон объектов электросетевого хозяйства и особых условий использования земельных участков, расположенных в границах таких зон».

6. Плата за публичный сервитут не устанавливается.

7. График проведения работ при осуществлении деятельности, для обеспечения которой устанавливается публичный сервитут: при отсутствии аварийных ситуаций, капитальный ремонт объекта электросетевого хозяйства производится с предварительным уведомлением собственников (землепользователей, землевладельцев, арендаторов) земельных участков 1 раз в 10 лет (продолжительность не превышает три месяца для земельных участков, предназначенных для жилищного строительства (в том числе индивидуального жилищного строительства), ведения личного подсобного хозяйства, садоводства, огородничества; не превышает один год - в отношении иных земельных участков).

8. Публичное акционерное общество «Россети Северо-Запад» обязано привести земельный участок в состояние, пригодное для его использования в соответствии с разрешенным использованием, в срок не позднее чем три месяца после завершения эксплуатации объекта электросетевого хозяйства, указанного в пункте 2 настоящего постановления.

9. Комитету по управлению муниципальным имуществом города Пскова (Кузнецова Е.В.) в течение пяти рабочих дней со дня принятия настоящего постановления направить копию настоящего постановления с приложением утвержденной схемы расположения границ публичного сервитута:

9.1 в Управление Федеральной службы государственной регистрации, кадастра и картографии по Псковской области;

9.2 Публичному акционерному обществу «Россети Северо-Запад» (ИНН 7802312751, ОГРН 1047855175785).

10. Разместить настоящее постановление на официальном сайте муниципального образования «Город Псков» в сети «Интернет».

11. Публичный сервитут считается установленным со дня внесения сведений о нем в Единый государственный реестр недвижимости.

12. Контроль за исполнением настоящего постановления возложить на заместителя Главы Администрации города Пскова Ульянова А.М.

Глава города Пскова

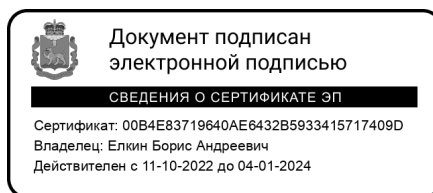

Б.А. Елкин

от 17.10.2023 № 2318

### СХЕМА ГРАНИЦ РАЗМЕЩЕНИЯ ПУБЛИЧНОГО СЕРВИТУТА

Объект: КЛ-0,4 кВ ТП №252 - опора у Госбанка; ТП №252 - опора ВЛ-0,4 кВ к.1, к.2  
(абонентский, фонарный)

Кадастровые кварталы: 60:27:0010315

Кадастровые номера земельных участков: 60:27:0000000:1691, 60:27:0010315:23,  
60:27:0010315:10, 60:27:0010315:192.

Система координат: МСК-60 (Зона 1)

Площадь сервитута: 279 кв.м

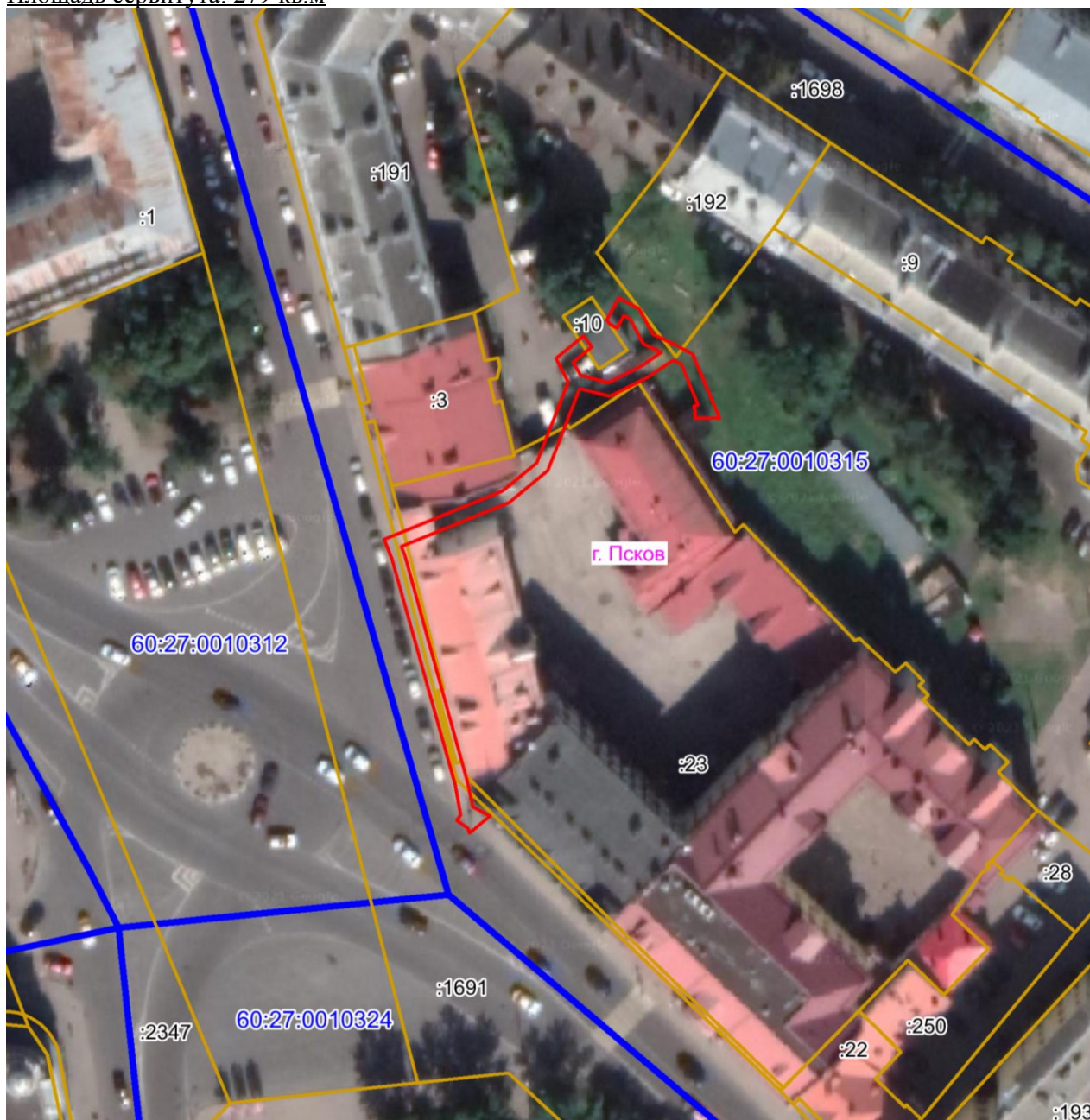

**Масштаб 1:1000**

**Используемые условные знаки и обозначения:**

— Граница публичного сервитута

Каталог координат:

| <b>КЛ-0,4 кВ ТП №252 - опора у Госбанка; ТП №252 - опора ВЛ-0,4 кВ к.1, к.2<br/>(абонентский,фонарный)</b> |             |             |   |
|--|-------------|-------------|---|
| <b>Номер угла</b>  | <b>X, м</b> | <b>Y, м</b> | <b>Средняя<br/>квадратическая<br/>погрешность<br/>характерной точки</b> |
| 1  | 500054,46   | 1273006,58  | 0,1   |
| 2  | 500061,88   | 1273024,82  | 0,1   |
| 3  | 500066,20   | 1273030,04  | 0,1   |
| 4  | 500078,63   | 1273034,89  | 0,1   |
| 5  | 500082,30   | 1273033,01  | 0,1   |
| 6  | 500085,73   | 1273037,25  | 0,1   |
| 7  | 500084,09   | 1273038,56  | 0,1   |
| 8  | 500081,74   | 1273035,68  | 0,1   |
| 9  | 500079,65   | 1273036,83  | 0,1   |
| 10   | 500078,60   | 1273041,05  | 0,1   |
| 11   | 500081,15   | 1273046,17  | 0,1   |
| 12   | 500083,22   | 1273049,21  | 0,1   |
| 13   | 500084,47   | 1273046,53  | 0,1   |
| 14   | 500088,40   | 1273044,35  | 0,1   |
| 15   | 500088,90   | 1273043,44  | 0,1   |
| 16   | 500086,97   | 1273042,41  | 0,1   |
| 17   | 500087,56   | 1273041,31  | 0,1   |
| 18   | 500088,27   | 1273040,84  | 0,1   |
| 19   | 500091,62   | 1273042,64  | 0,1   |
| 20   | 500089,88   | 1273045,81  | 0,1   |
| 21   | 500086,01   | 1273047,97  | 0,1   |
| 22   | 500084,34   | 1273051,51  | 0,1   |
| 23   | 500082,97   | 1273054,01  | 0,1   |
| 24   | 500073,08   | 1273058,20  | 0,1   |
| 25   | 500073,17   | 1273054,41  | 0,1   |
| 26   | 500074,05   | 1273054,43  | 0,1   |
| 27   | 500074,90   | 1273054,23  | 0,1   |
| 28   | 500075,06   | 1273054,92  | 0,1   |
| 29   | 500081,36   | 1273052,31  | 0,1   |
| 30   | 500082,04   | 1273051,04  | 0,1   |
| 31   | 500079,41   | 1273047,19  | 0,1   |
| 32   | 500076,48   | 1273041,29  | 0,1   |
| 33   | 500077,64   | 1273036,65  | 0,1   |
| 34   | 500065,00   | 1273031,72  | 0,1   |
| 35   | 500060,14   | 1273025,86  | 0,1   |
| 36   | 500053,36   | 1273009,20  | 0,1   |
| 37   | 500052,14   | 1273009,70  | 0,1   |
| 38   | 500017,13   | 1273019,39  | 0,1   |
| 39   | 500013,26   | 1273020,21  | 0,1   |
| 40   | 500011,82   | 1273022,90  | 0,1   |

| <b>КЛ-0,4 кВ ТП №252 - опора у Госбанка; ТП №252 - опора ВЛ-0,4 кВ к.1, к.2<br/>(абонентский, фонарный)</b> |             |             |   |
|---|-------------|-------------|---|
| <b>Номер угла</b>   | <b>X, м</b> | <b>Y, м</b> | <b>Средняя<br/>квадратическая<br/>погрешность<br/>характерной точки</b> |
| 41  | 500009,19   | 1273019,74  | 0,1   |
| 42  | 500009,98   | 1273019,49  | 0,1   |
| 43  | 500011,16   | 1273017,80  | 0,1   |
| 44  | 500011,98   | 1273018,38  | 0,1   |
| 45  | 500016,68   | 1273017,52  | 0,1   |
| 46  | 500051,48   | 1273007,80  | 0,1   |
| 1   | 500054,46   | 1273006,58  | 0,1   |

Глава города Пскова



Б.А. Елкин