



АДМИНИСТРАЦИЯ ГОРОДА ПСКОВА
ПОСТАНОВЛЕНИЕ

от 18.10.2023 № 2400

г. Псков

Об установлении публичного сервитута для размещения объекта электросетевого хозяйства «КЛ-0,4 кВ ТП №137 - опора наружного освещения» в границах кадастровых кварталов 60:27:0050304, 60:27:0050307 и земельных участков с кадастровыми номерами 60:27:0050307:334; 60:27:0050304:177; 60:27:0050304:332

В соответствии со статьей 23, пунктом 1 статьи 39.37, подпунктом 4 статьи 39.38, статьей 39.39, пунктом 1 статьи 39.40, статьями 39.41, 39.42, 39.43, пунктом 1 статьи 39.45 Земельного кодекса Российской Федерации, пунктом 3, 4 статьи 3.6 Федерального закона от 25.10.2001 № 137-ФЗ «О введении в действие Земельного кодекса Российской Федерации», Федеральным законом от 06.10.2003 № 131-ФЗ «Об общих принципах организации местного самоуправления в Российской Федерации», Положением о распределении полномочий органов местного самоуправления муниципального образования «Город Псков», утвержденным решением Псковской городской Думы от 16.12.2016 № 2161, на основании ходатайства от 02.08.2023 и заявления (исх. № 524/23 - ПКБСЗ от 17.08.2023; вх. № КУМИ-01-7848 от 18.08.2023) Публичного акционерного общества «Россети Северо-Запад» (ИНН 7802312751, ОГРН 1047855175785), поданных Головановой Д.С. по доверенности № 60/33-н/60-2023-2-708 от 19.07.2023, удостоверенной нотариусом нотариального округа города Пскова и Псковского района Псковской области Семеновой Н.А., и схемы расположения границ публичного сервитута на кадастровом плане территории, руководствуясь статьями 28, 32 Устава муниципального образования «Город Псков», Администрация города Пскова

ПОСТАНОВЛЯЕТ:

1. Установить в пользу Публичного акционерного общества «Россети Северо-Запад» (ИНН 7802312751, ОГРН 1047855175785) публичный сервитут площадью 211 кв. м в отношении земельных участков в границах кадастровых кварталов 60:27:0050304, 60:27:0050307 и земельных участков с кадастровыми

номера: 60:27:0050307:334 с местоположением: Псковская область, г. Псков, ул. Конная, д. 6; 60:27:0050304:177 с местоположением: Псковская область, г. Псков, ул. Конная, д. 5; 60:27:0050304:332 с местоположением: Псковская область, г. Псков, ул. Максима Горького, д. 35 и утвердить границу публичного сервитута согласно приложению к настоящему постановлению.

2. Цель установления публичного сервитута: размещение в целях эксплуатации объекта электросетевого хозяйства «КЛ-0,4 кВ ТП №137 - опора наружного освещения» и его неотъемлемых технологических частей, необходимых для организации электроснабжения населения.

3. Срок публичного сервитута: 49 (сорок девять) лет.

4. Срок, в течение которого, в соответствии с расчетом заявителя, использование земельных участков (их частей) и (или) расположенных на них объектов недвижимости в соответствии с их разрешенным использованием будет, в соответствии с подпунктом 4 пункта 1 статьи 39.41 Земельного кодекса Российской Федерации, невозможно или существенно затруднено (при возникновении таких обстоятельств) – от 3 до 60 дней.

5. Порядок установления зон с особыми условиями использования территорий и содержание ограничений прав на земельные участки в границах таких зон установлен постановлением Правительства Российской Федерации от 24.02.2009 № 160 «О порядке установления охранных зон объектов электросетевого хозяйства и особых условий использования земельных участков, расположенных в границах таких зон».

6. Плата за публичный сервитут не устанавливается.

7. График проведения работ при осуществлении деятельности, для обеспечения которой устанавливается публичный сервитут: при отсутствии аварийных ситуаций, капитальный ремонт объекта электросетевого хозяйства производится с предварительным уведомлением собственников (землепользователей, землевладельцев, арендаторов) земельных участков 1 раз в 10 лет (продолжительность не превышает три месяца для земельных участков, предназначенных для жилищного строительства (в том числе индивидуального жилищного строительства), ведения личного подсобного хозяйства, садоводства, огородничества; не превышает один год - в отношении иных земельных участков).

8. Публичное акционерное общество «Россети Северо-Запад» обязано привести земельный участок в состояние, пригодное для его использования в соответствии с разрешенным использованием, в срок не позднее чем три месяца после завершения эксплуатации объекта электросетевого хозяйства, указанного в пункте 2 настоящего постановления.

9. Комитету по управлению муниципальным имуществом города Пскова (Кузнецова Е.В.) в течение пяти рабочих дней со дня принятия настоящего постановления направить копию настоящего постановления с приложением утвержденной схемы расположения границ публичного сервитута:

9.1 в Управление Федеральной службы государственной регистрации, кадастра и картографии по Псковской области;

9.2 Публичному акционерному обществу «Россети Северо-Запад» (ИНН

7802312751, ОГРН 1047855175785).

10. Разместить настоящее постановление на официальном сайте муниципального образования «Город Псков» в сети «Интернет».

11. Публичный сервитут считается установленным со дня внесения сведений о нем в Единый государственный реестр недвижимости.

12. Контроль за исполнением настоящего постановления возложить на заместителя Главы Администрации города Пскова Ульянова А.М.

Глава города Пскова

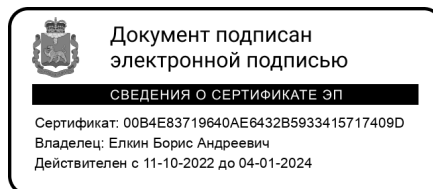

Б.А. Елкин

СХЕМА ГРАНИЦ РАЗМЕЩЕНИЯ ПУБЛИЧНОГО СЕРВИТУТА

Объект: КЛ-0,4 кВ ТП №137 - опора наружного освещения

Кадастровые кварталы: 60:27:0050304, 60:27:0050307

Кадастровые номера земельных участков: 60:27:0050307:334; 60:27:0050304:177;
60:27:0050304:332

Система координат: МСК-60 (Зона 1)

Площадь сервитута: 211 кв.м

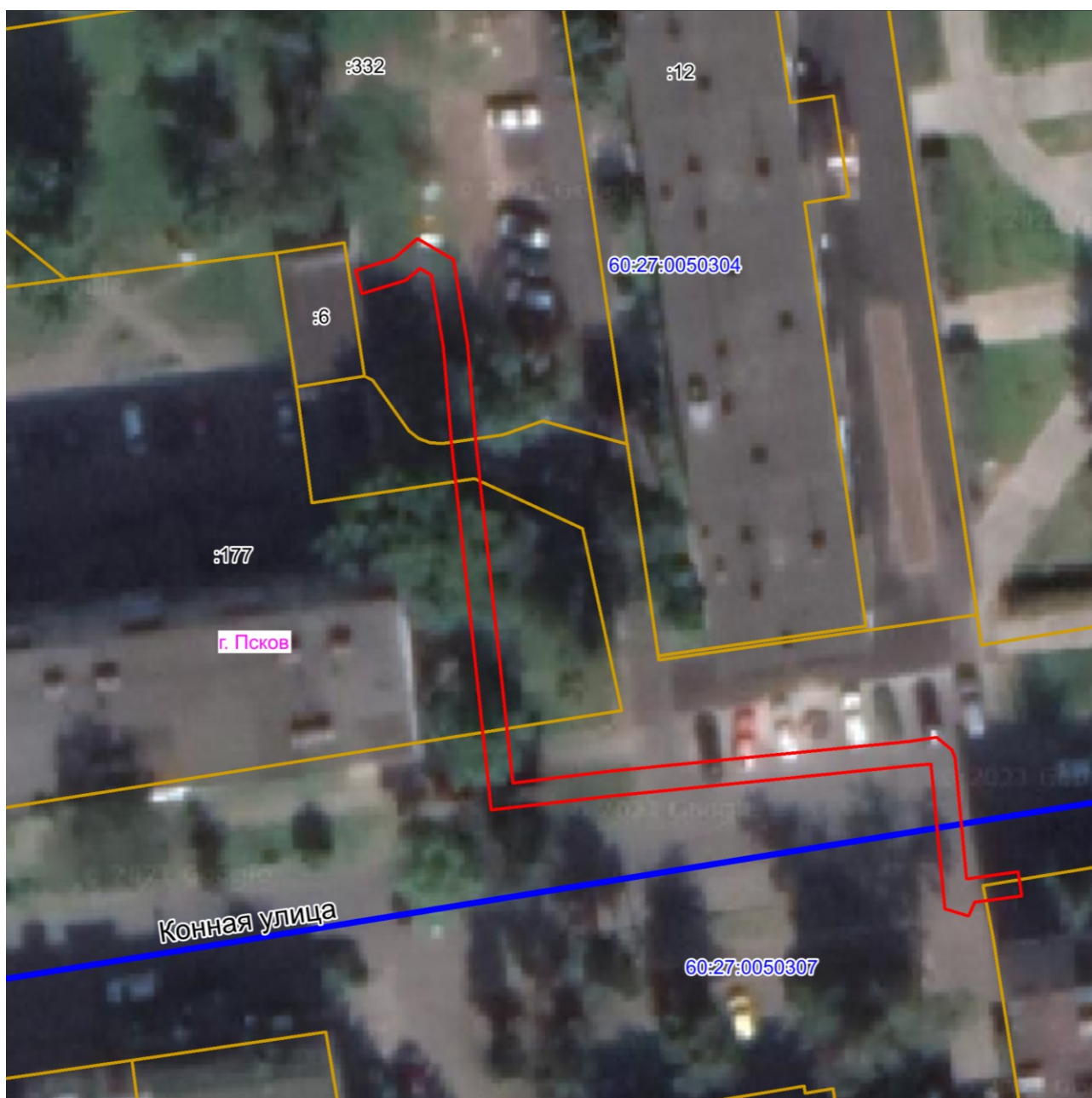

Масштаб 1:500

Используемые условные знаки и обозначения:

— Граница публичного сервитута

Каталог координат:

КЛ-0,4 кВ ТП №137 - опора наружного освещения			
Номер угла	X, м	Y, м	Средняя квадратическая погрешность характерной точки
1	500041,61	1272034,53	0,1
2	500043,53	1272034,00	0,1
3	500044,50	1272037,15	0,1
4	500046,13	1272039,12	0,1
5	500044,39	1272042,07	0,1
6	500037,43	1272043,22	0,1
7	500029,04	1272043,91	0,1
8	500001,40	1272046,92	0,1
9	500002,34	1272054,84	0,1
10	500004,79	1272079,53	0,1
11	500005,13	1272081,77	0,1
12	500004,09	1272083,04	0,1
13	500003,35	1272083,26	0,1
14	499993,51	1272084,21	0,1
15	499994,08	1272088,45	0,1
16	499992,09	1272088,72	0,1
17	499991,58	1272084,89	0,1
18	499990,46	1272084,36	0,1
19	499991,04	1272082,44	0,1
20	500002,94	1272081,29	0,1
21	500002,80	1272079,77	0,1
22	500000,34	1272055,06	0,1
23	499999,18	1272045,15	0,1
24	500028,85	1272041,92	0,1
25	500037,19	1272041,23	0,1
26	500043,14	1272040,25	0,1
27	500043,69	1272039,30	0,1
28	500042,70	1272038,12	0,1
1	500041,61	1272034,53	0,1

Глава города Пскова



Б.А. Елкин