



АДМИНИСТРАЦИЯ ГОРОДА ПСКОВА
ПОСТАНОВЛЕНИЕ

от 20.11.2023 № 2687

г. Псков

О внесении изменений в постановление Администрации города Пскова № 1922 от 13.09.2023 «Об установлении публичного сервитута для размещения объекта электросетевого хозяйства «Об установлении публичного сервитута для размещения объекта электросетевого хозяйства «КЛ-0,4 кВ ТП5-ПТУ15 к1,к2;ТП5-котель;перем. СПТУ №15;ТП5-мастерск к1,к2,к3,к4;ТП5-общежит;ТП5-насос;ТП5-опора (контакт,фонарный);с оп-на оп Гдов шоссе» в границах кадастрового квартала 60:27:0110116, 60:27:0110110, 60:27:0110115 и земельных участков с кадастровыми номерами 60:27:0000000:100, 60:27:0000000:4217, 60:27:0110116:1, 60:27:0110115:177, 60:27:0110116:6»

В целях приведения в соответствие сведений о границах публичного сервитута для размещения объекта электросетевого хозяйства «КЛ-0,4 кВ ТП5-ПТУ15 к1,к2;ТП5-котель;перем. СПТУ №15;ТП5-мастерск к1,к2,к3,к4;ТП5-общежит;ТП5-насос;ТП5-опора (контакт,фонарный);с оп-на оп Гдов шоссе» со сведениями единого государственного реестра недвижимости, на основании ходатайства от 26.07.2023, заявления (исх. № 556/23 - ПКБСЗ от 12.10.2023; вх. № КУМИ-01-9552 от 16.10.2023) Публичного акционерного общества «Россети Северо-Запад» (ИНН 7802312751, ОГРН 1047855175785), поданных Головановой Д.С. по доверенности № 60/33-н/60-2023-2-708 от 19.07.2023, удостоверенной нотариусом нотариального округа города Пскова и Псковского района Псковской области Семеновой Н.А., и схемы расположения границ публичного сервитута «КЛ-0,4 кВ ТП5-ПТУ15 к1,к2;ТП5-котель;перем. СПТУ №15;ТП5-мастерск к1,к2,к3,к4;ТП5-общежит;ТП5-насос;ТП5-опора (контакт,фонарный);с оп-на оп Гдов шоссе» на кадастровом плане территории, руководствуясь статьями 28, 32 Устава муниципального образования «Город Псков», Администрация города Пскова

ПОСТАНОВЛЯЕТ:

1. Внести в постановление Администрации города Пскова № 1922 от 13.09.2023 «Об установлении публичного сервитута для размещения объекта электросетевого хозяйства «Об установлении публичного сервитута

для размещения объекта электросетевого хозяйства «Об установлении публичного сервитута для размещения объекта электросетевого хозяйства «КЛ-0,4 кВ ТП5-ПТУ15 к1,к2;ТП5-котель;перем. СПТУ №15;ТП5-мастерск к1,к2,к3,к4;ТП5-общежит;ТП5-насос;ТП5-опора (контакт,фонарный);с оп-на оп Гдов шоссе» в границах кадастрового квартала 60:27:0110116, 60:27:0110110, 60:27:0110115 и земельных участков с кадастровыми номерами 60:27:0000000:100, 60:27:0000000:4217, 60:27:0110116:1, 60:27:0110115:177, 60:27:0110116:6» изменения следующего содержания:

1) дополнить преамбулу сведениями о земельном участке «, 60:27:0110116:4»;

2) пункт 1 после слов «60:27:0110116:6 с местоположением: Псковская область, г. Псков» дополнить словами «,60:27:0110116:4 с местоположением: Псковская область, г. Псков, ул. Леона Поземского, д. 122»;

3) приложение изложить в новой редакции, согласно приложению к настоящему постановлению.

2. Комитету по управлению муниципальным имуществом города Пскова (Кузнецова Е.В.) в течение пяти рабочих дней со дня принятия настоящего постановления направить копию настоящего постановления с приложением утвержденной схемы расположения границ публичного сервитута:

2.1 в Управление Федеральной службы государственной регистрации, кадастра и картографии по Псковской области;

2.2 Публичному акционерному обществу «Россети Северо-Запад» (ИНН 7802312751, ОГРН 1047855175785).

3. Разместить настоящее постановление на официальном сайте муниципального образования «Город Псков» в сети «Интернет».

4. Контроль за исполнением настоящего постановления возложить на заместителя Главы Администрации города Пскова Ульянова А.М.

Глава города Пскова

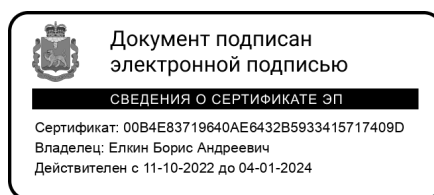

Б.А. Елкин

СХЕМА ГРАНИЦ РАЗМЕЩЕНИЯ ПУБЛИЧНОГО СЕРВИТУТА

Объект: КЛ-0,4 кв ТП5-ПТУ15 к1,к2;ТП5-котель;перем. СПТУ №15;ТП5-мастерск к1,к2,к3,к4;ТП5-общежит;ТП5-насос;ТП5-опора (контакт,фонарный);с оп-на оп Гдов шоссе

Местоположение: Псковская область, г. Псков.

Кадастровые кварталы: 60:27:0060101, 60:27:0110116, 60:27:0110110, 60:27:0110115.

Кадастровые номера земельных участков: 60:27:0000000:100, 60:27:0000000:4217, 60:27:0110116:1, 60:27:0110115:177, 60:27:0110116:6, 60:27:0110116:4

Система координат: МСК-60 (Зона 1)

Площадь сервитута: 1873 кв.м



Масштаб 1:2000

Используемые условные знаки и обозначения:

— Граница публичного сервитута

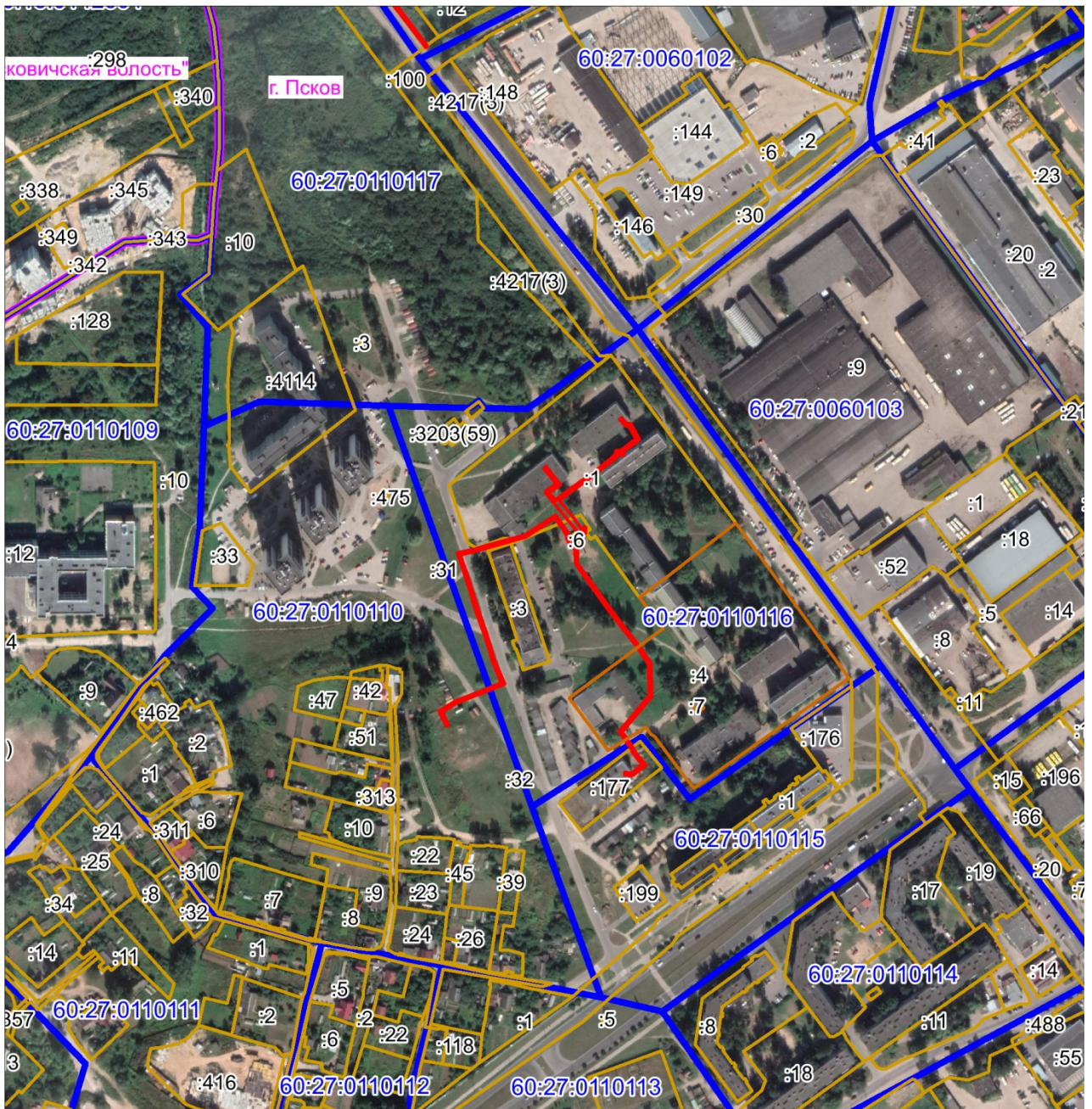

Масштаб 1:5000

Используемые условные знаки и обозначения

— Граница публичного сервитута

Каталог координат:

Публичный сервитут объекта электросетевого хозяйства КЛ-0,4 кВ ТП5-ПТУ15 к1,к2; ТП5-котель; перем. СПТУ №15; ТП5-мастерск к1,к2,к3,к4; ТП5- общежит; ТП5-насос; ТП5-опора (контакт, фонарный); с оп-на оп Гдов шоссе			
Номер угла	Х, м	У, м	Средняя квадратическая погрешность характерной точки

Публичный сервитут объекта электросетевого хозяйства КЛ-0,4 кВ ТП5-ПТУ15 к1,к2;ТП5-котель;перем. СПТУ №15;ТП5-мастерск к1,к2,к3,к4;ТП5-общежит;ТП5-насос;ТП5-опора (контакт,фонарный);с оп-на оп Гдов шоссе			
Номер угла	Х, м	У, м	Средняя квадратическая погрешность характерной точки
Контур 1			
1	503153,42	1270751,98	0,1
2	503154,62	1270753,58	0,1
3	503124,43	1270776,02	0,1
4	503096,99	1270796,41	0,1
5	503065,53	1270820,02	0,1
6	503064,47	1270821,66	0,1
7	503062,63	1270822,23	0,1
8	503032,16	1270845,11	0,1
9	503003,41	1270867,01	0,1
10	503002,19	1270865,41	0,1
11	503030,96	1270843,51	0,1
12	503061,71	1270820,43	0,1
13	503063,19	1270819,96	0,1
14	503064,05	1270818,64	0,1
15	503095,79	1270794,81	0,1
16	503123,23	1270774,42	0,1
1	503153,42	1270751,98	0,1
Контур 2			
17	502672,53	1270957,84	0,1
18	502674,03	1270959,78	0,1
19	502659,62	1270970,98	0,1
20	502653,49	1270962,12	0,1
21	502646,85	1270967,63	0,1
22	502646,93	1270967,73	0,1
23	502647,47	1270967,51	0,1
24	502648,13	1270967,65	0,1
25	502648,52	1270967,92	0,1
26	502672,71	1271000,93	0,1
27	502674,69	1271003,54	0,1
28	502680,50	1271010,74	0,1
29	502683,41	1271014,00	0,1
30	502685,70	1271014,31	0,1
31	502686,21	1271014,54	0,1
32	502686,59	1271014,93	0,1
33	502686,65	1271015,59	0,1
34	502686,38	1271017,52	0,1
35	502691,99	1271025,25	0,1
36	502695,60	1271030,09	0,1
37	502705,45	1271024,55	0,1
38	502706,14	1271020,92	0,1

**Публичный сервитут объекта электросетевого хозяйства КЛ-0,4 кВ ТП5-ПТУ15
к1,к2;ТП5-котель;перем. СПТУ №15;ТП5-мастерск к1,к2,к3,к4;ТП5-
общежит;ТП5-насос;ТП5-опора (контакт,фонарный);с оп-на оп Гдов шоссе**

Номер угла	X, м	Y, м	Средняя квадратическая погрешность характерной точки
39	502707,39	1271019,95	0,1
40	502710,71	1271017,37	0,1
41	502712,02	1271019,08	0,1
42	502708,71	1271021,65	0,1
43	502708,10	1271022,13	0,1
44	502707,36	1271025,92	0,1
45	502695,02	1271032,88	0,1
46	502690,26	1271026,52	0,1
47	502685,17	1271019,52	0,1
48	502683,27	1271020,96	0,1
49	502681,97	1271019,24	0,1
50	502684,20	1271017,56	0,1
51	502684,37	1271016,30	0,1
52	502682,34	1271016,02	0,1
53	502678,87	1271012,14	0,1
54	502672,99	1271004,87	0,1
55	502670,99	1271002,22	0,1
56	502647,44	1270970,08	0,1
57	502638,15	1270977,49	0,1
58	502633,28	1270981,56	0,1
59	502624,75	1270986,92	0,1
60	502622,69	1270988,20	0,1
61	502623,04	1270988,64	0,1
62	502626,14	1270988,74	0,1
63	502626,14	1270990,74	0,1
64	502621,95	1270990,89	0,1
65	502620,45	1270988,97	0,1
66	502619,63	1270989,13	0,1
67	502618,33	1270987,83	0,1
68	502618,33	1270986,96	0,1
69	502617,39	1270985,70	0,1
70	502620,64	1270983,26	0,1
71	502622,03	1270985,10	0,1
72	502622,20	1270984,99	0,1
73	502622,15	1270984,85	0,1
74	502622,95	1270984,34	0,1
75	502652,83	1270959,48	0,1
76	502653,88	1270959,16	0,1
77	502654,83	1270959,75	0,1
78	502660,16	1270967,46	0,1
17	502672,53	1270957,84	0,1

Публичный сервитут объекта электросетевого хозяйства КЛ-0,4 кВ ТП5-ПТУ15 к1,к2;ТП5-котель;перем. СПТУ №15;ТП5-мастерск к1,к2,к3,к4;ТП5-общежит;ТП5-насос;ТП5-опора (контакт,фонарный);с оп-на оп Гдов шоссе			
Номер угла	Х, м	У, м	Средняя квадратическая погрешность характерной точки
Контур 3			
79	502606,24	1270890,13	0,1
80	502609,42	1270904,29	0,1
81	502612,11	1270913,23	0,1
82	502620,21	1270943,00	0,1
83	502635,95	1270967,16	0,1
84	502620,21	1270978,33	0,1
85	502617,45	1270978,14	0,1
86	502616,34	1270978,71	0,1
87	502617,66	1270980,59	0,1
88	502615,80	1270981,95	0,1
89	502614,88	1270980,73	0,1
90	502611,90	1270982,80	0,1
91	502609,56	1270984,13	0,1
92	502597,87	1270984,73	0,1
93	502565,53	1271007,95	0,1
94	502549,40	1271019,89	0,1
95	502533,79	1271032,46	0,1
96	502519,77	1271041,77	0,1
97	502493,71	1271042,45	0,1
98	502465,84	1271019,52	0,1
99	502463,05	1271021,56	0,1
100	502453,12	1271028,07	0,1
101	502450,17	1271029,42	0,1
102	502442,99	1271035,28	0,1
103	502439,83	1271037,98	0,1
104	502433,27	1271029,29	0,1
105	502431,34	1271026,33	0,1
106	502432,34	1271021,12	0,1
107	502434,30	1271021,50	0,1
108	502433,46	1271025,91	0,1
109	502434,91	1271028,13	0,1
110	502440,15	1271035,08	0,1
111	502441,71	1271033,74	0,1
112	502449,11	1271027,70	0,1
113	502452,16	1271026,31	0,1
114	502461,91	1271019,92	0,1
115	502465,90	1271016,98	0,1
116	502494,41	1271040,43	0,1
117	502519,15	1271039,79	0,1
118	502532,61	1271030,84	0,1

**Публичный сервитут объекта электросетевого хозяйства КЛ-0,4 кВ ТП5-ПТУ15
к1,к2;ТП5-котель;перем. СПТУ №15;ТП5-мастерск к1,к2,к3,к4;ТП5-
общежит;ТП5-насос;ТП5-опора (контакт,фонарный);с оп-на оп Гдов шоссе**

Номер угла	X, м	Y, м	Средняя квадратическая погрешность характерной точки
119	502548,18	1271018,31	0,1
120	502564,35	1271006,33	0,1
121	502597,19	1270982,77	0,1
122	502608,98	1270982,15	0,1
123	502610,84	1270981,10	0,1
124	502613,20	1270979,46	0,1
125	502613,16	1270978,57	0,1
126	502612,87	1270978,21	0,1
127	502615,05	1270976,80	0,1
128	502615,21	1270977,03	0,1
129	502617,03	1270976,10	0,1
130	502619,63	1270976,29	0,1
131	502633,23	1270966,64	0,1
132	502618,37	1270943,82	0,1
133	502610,19	1270913,79	0,1
134	502607,48	1270904,79	0,1
135	502604,78	1270892,73	0,1
136	502585,88	1270899,14	0,1
137	502561,63	1270906,64	0,1
138	502543,76	1270912,95	0,1
139	502533,80	1270916,17	0,1
140	502523,12	1270919,09	0,1
141	502503,30	1270927,23	0,1
142	502497,89	1270913,59	0,1
143	502487,99	1270889,04	0,1
144	502481,53	1270878,53	0,1
145	502471,38	1270883,46	0,1
146	502470,50	1270881,66	0,1
147	502482,29	1270875,93	0,1
148	502489,79	1270888,14	0,1
149	502499,75	1270912,85	0,1
150	502504,42	1270924,61	0,1
151	502522,48	1270917,19	0,1
152	502533,22	1270914,25	0,1
153	502543,12	1270911,05	0,1
154	502561,01	1270904,74	0,1
155	502585,26	1270897,24	0,1
79	502606,24	1270890,13	0,1

Глава города Пскова

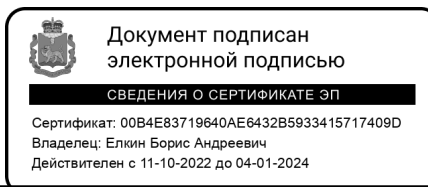

Б.А. Елкин