ГОРОД ПСКОВ

ПРАВИЛА ЗЕМЛЕПОЛЬЗОВАНИЯ И ЗАСТРОЙКИ

Карта границ зон охраны объектов культурного наследия

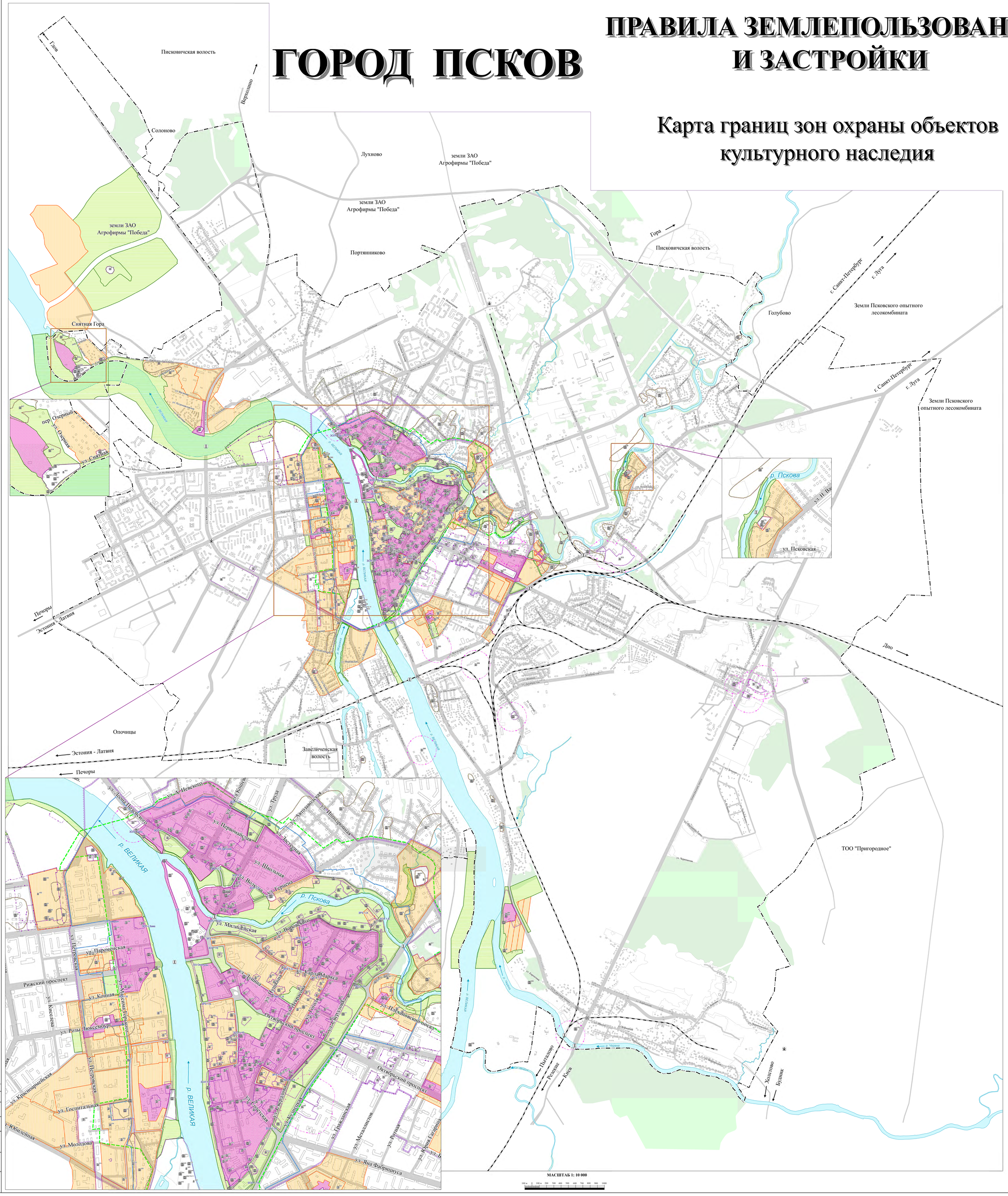

УСЛОВНЫЕ ОБОЗНАЧЕНИЯ

Границы

- Муниципального образования "Город Псков"
- Граница исторического поселения регионального значения город Псков
- Границы исторической части города

Объекты культурного наследия

- Памятник
- Ансамбль
- Достопримечательное место

Зоны охраны объектов культурного наследия (памятников истории и культуры) народов Российской Федерации

- Охранная зона объекта культурного наследия
- Зона регулирования застройки и хозяйственной деятельности
- Зона охраняемого природного ландшафта
- Объединенная зона охраны объекта культурного наследия
- Защитная зона объекта культурного наследия

Особо охраняемые территории

- Территории объектов культурного наследия
- Граница территории объекта археологического наследия "Культурный слой древнего Пскова", VIII - XVII вв.
- Границы территорий объектов археологического наследия - средневековые селища и посады

Территории улично-дорожной сети

- Территории улиц, проездов, внешних автомобильных дорог

Леса

- Леса

Поверхностные водные объекты

- Водотоки, водоемы

Объекты инженерной и транспортной инфраструктуры

- Железнодорожные пути общего пользования
- Мосты, путепроводы, виадуки
- Железнодорожные переезды
- Транспортная развязка в разных уровнях

ПРИМЕЧАНИЕ: Экспликация объектов культурного наследия указана в Приложении 1. текстовой части Правил землепользования и застройки МО г. Псков.

Изм.	Кол.уч.	Лист	N док.	Подпись	Дата	4155-ТП-ГМ			
Директор		Иванова Л.О.			01.2021	Проект внесения изменений в Правила землепользования и застройки муниципального образования "Город Псков"			
Гл.специалист		Ковальчук Н.В.			01.2021				
Вед.геодез.		Гомельин О.В.			01.2021				
						Карта границ зон охраны объектов культурного наследия М 1 : 10 000	Стадия	Лист	Листов
							ПП	1	2
							ООО "Национальный земельный фонд"		

Согласовано

Взам. инв. №

Подпись и дата

Инв. № подл.