



АДМИНИСТРАЦИЯ ГОРОДА ПСКОВА
ПОСТАНОВЛЕНИЕ

от 18.10.2023 № 2401

г. Псков

О внесении изменений в постановление Администрации города Пскова от 31.05.2019 № 734 «Об утверждении Схемы размещения объектов, указанных в пунктах 19, 23 - 25, 28 - 30 Перечня видов объектов, размещение которых может осуществляться на землях и земельных участках, находящихся в государственной или муниципальной собственности, без предоставления земельных участков и установления сервитутов, утвержденного постановлением Правительства Российской Федерации от 03.12.2014 № 1300, на территории муниципального образования «Город Псков»

В соответствии с пунктом 3 статьи 39.36 Земельного кодекса Российской Федерации, пунктом 19 Перечня видов объектов, размещение которых может осуществляться на землях и земельных участках, находящихся в государственной или муниципальной собственности, без предоставления земельных участков и установления сервитутов, утвержденного постановлением Правительства Российской Федерации от 03.12.2014 № 1300, пунктами 4, 19-21 Положения о порядке и условиях размещения объектов, размещение которых может осуществляться на землях или земельных участках, находящихся в государственной или муниципальной собственности, без предоставления земельных участков и установления сервитутов, публичного сервитута, на территории Псковской области, утвержденного постановлением Правительства Псковской области от 29.11.2022 № 310, руководствуясь статьями 28, 32 Устава муниципального образования «Город Псков», Администрация города Пскова

ПОСТАНОВЛЯЕТ:

1. Внести в постановление Администрации города Пскова от 31.05.2019 № 734 «Об утверждении Схемы размещения объектов, указанных в пунктах 19, 23 - 25, 28 - 30 Перечня видов объектов, размещение которых может

осуществляться на землях и земельных участках, находящихся в государственной или муниципальной собственности, без предоставления земельных участков и установления сервитутов, утвержденного постановлением Правительства Российской Федерации от 03.12.2014 № 1300, на территории муниципального образования «Город Псков» следующие изменения:

1) в преамбуле слова «пунктом 3 Положения о порядке и условиях размещения объектов, размещение которых может осуществляться на землях или земельных участках, находящихся в государственной или муниципальной собственности, без предоставления земельных участков и установления сервитутов, публичного сервитута, на территории Псковской области, утвержденного постановлением Администрации Псковской области от 04.03.2019 № 67, руководствуясь подпунктом 6.1 пункта 6, пунктом 15 статьи 32, подпунктом 5 пункта 1 статьи 34 Устава муниципального образования «Город Псков» заменить словами «пунктами 4, 19-21 Положения о порядке и условиях размещения объектов, размещение которых может осуществляться на землях или земельных участках, находящихся в государственной или муниципальной собственности, без предоставления земельных участков и установления сервитутов, публичного сервитута, на территории Псковской области, утвержденного постановлением Правительства Псковской области от 29.11.2022 № 310, руководствуясь статьями 28, 32 Устава муниципального образования «Город Псков»;

2) в пункте 5 слова «и.о. заместителя Главы Администрации города Пскова Волкова П.В.» заменить словами «заместителя Главы Администрации города Пскова Ульянова А.М.»;

3) в приложении 1 таблицу «Схема размещения объектов, указанных в пунктах 19, 23 - 25, 28 - 30 Перечня видов объектов, размещение которых может осуществляться на землях и земельных участках, находящихся в государственной или муниципальной собственности, без предоставления земельных участков и установления сервитутов, утвержденного постановлением Правительства Российской Федерации от 03.12.2014 № 1300, на территории муниципального образования «Город Псков» дополнить строками 14-19 следующего содержания:

«

14.	г. Псков, ул. Яна Райниса, территория Корьповского лесопарка, у дома № 56, КН 60:27:0000000:5536, общая площадь – 79 849 кв. м (левый берег реки Великой)	муниципальное образование «Город Псков»	защитная зона объекта культурного наследия регионального значения «Дача архитектора Гермейера», расположенного по адресу: г. Псков, ул. Старокорьповская дорога, д. 2	39	«солдатский пляж» (приложение 1.14 к Схеме)	8 948,0	нестационарные объекты для организации обслуживания зон отдыха населения, в том числе на пляжных территориях в прибрежных защитных полосах водных объектов (пункт 19 Перечня)
-----	---	---	---	----	---	---------	---

15.	г. Псков, пер. Дачный, берег реки Великой, КН 60:27:0000000:5556, общая площадь – 11 220 кв. м (левый берег реки Великой)	муниципальное образование «Город Псков»	защитная зона объекта культурного наследия регионального значения «Дача архитектора Гермейера», расположенного по адресу: г. Псков, ул. Старокорытовская дорога, д. 2	40	«солдатский пляж» (приложение 1.15 к Схеме)	6 335,0	нестационарные объекты для организации обслуживания зон отдыха населения, в том числе на пляжных территориях в прибрежных защитных полосах водных объектов (пункт 19 Перечня)
16.	г. Псков, кадастровый квартал 60:27:0100204, земельный участок не образован (левый берег реки Великой)	государственная собственность не разграничена	защитная зона объекта культурного наследия регионального значения «Дача архитектора Гермейера», расположенного по адресу: г. Псков, ул. Старокорытовская дорога, д. 2	41	«солдатский пляж» (приложение 1.16 к Схеме)	521,0	нестационарные объекты для организации обслуживания зон отдыха населения, в том числе на пляжных территориях в прибрежных защитных полосах водных объектов (пункт 19 Перечня)
17.	г. Псков, наб. Красноармейская, у городского пляжа, КН 60:27:0050406:160, общая площадь – 21 345 кв. м (левый берег реки Великой)	муниципальное образование «Город Псков»	территория объекта культурного наследия федерального значения «Культурный слой древнего Пскова», VIII - XVII вв.; зона охраняемого природного ландшафта (ЗОЛ - VI) объекта культурного наследия федерального значения «Ансамбль Спасо-Мирожского монастыря: Преображенский собор, XII в., Стефановская церковь», XVII в.»; территория исторического поселения регионального значения город Псков	42	«городской пляж» (приложение 1.17 к Схеме)	487,0	нестационарные объекты для организации обслуживания зон отдыха населения, в том числе на пляжных территориях в прибрежных защитных полосах водных объектов (пункт 19 Перечня)
18.	г. Псков, наб. Красноармейская, у городского пляжа, КН 60:27:0050406:160, общая площадь – 21 345 кв. м (левый берег реки Великой)	муниципальное образование «Город Псков»	территория объекта культурного наследия федерального значения «Культурный слой древнего Пскова», VIII - XVII вв.; зона охраняемого природного ландшафта (ЗОЛ - VI) объекта культурного наследия федерального значения «Ансамбль Спасо-Мирожского монастыря: Преображенский собор, XII в., Стефановская церковь», XVII в.»; территория исторического поселения регионального значения город Псков	43	«городской пляж» (приложение 1.18 к Схеме)	824,0	нестационарные объекты для организации обслуживания зон отдыха населения, в том числе на пляжных территориях в прибрежных защитных полосах водных объектов (пункт 19 Перечня)

19.	г. Псков, наб. Красноармейская, у городского пляжа, КН 60:27:0050406:160, общая площадь – 21 345 кв. м (левый берег реки Великой)	муниципальное образование «Город Псков»	территория объекта культурного наследия федерального значения «Культурный слой древнего Пскова», VIII - XVII вв.; зона охраняемого природного ландшафта (ЗОЛ - VI) объекта культурного наследия федерального значения «Ансамбль Спасо-Мирожского монастыря: Преображенский собор, XII в., Стефановская церковь», XVII в.»; территория исторического поселения регионального значения город Псков	44	«городской пляж» (приложение 1.19 к Схеме)	141,0	нестационарные объекты для организации обслуживания зон отдыха населения, в том числе на пляжных территориях в прибрежных защитных полосах водных объектов (пункт 19 Перечня)
-----	---	---	--	----	--	-------	---

»;

4) дополнить приложениями 1.14 - 1.19 согласно приложению к настоящему постановлению.

2. Настоящее постановление вступает в силу с момента его официального опубликования.

3. Опубликовать настоящее постановление в газете «Псковские Новости» и разместить в информационно-телекоммуникационной сети «Интернет» на официальном сайте муниципального образования «Город Псков».

4. Контроль за исполнением настоящего постановления возложить на заместителя Главы Администрации города Пскова Ульянова А.М.

Глава города Пскова

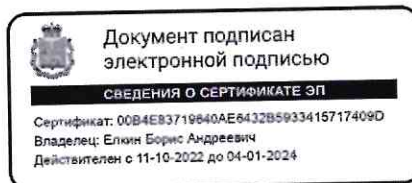

Б.А. Елкин

Приложение
к постановлению
Администрации города Пскова
от _____ № _____

Приложение 1.14
к Схеме размещения объектов, указанных в пунктах 19, 23 - 25, 28 - 30
Перечня видов объектов, размещение которых может осуществляться
на землях и земельных участках, находящихся в государственной или
муниципальной собственности, без предоставления земельных участков
и установления сервитутов, утвержденного постановлением
Правительства Российской Федерации от 03.12.2014 № 1300,
на территории муниципального образования «Город Псков»

**Место размещения объектов -
нестационарных объектов для организации обслуживания зон отдыха
населения, в том числе на пляжных территориях
в прибрежных защитных полосах водных объектов
(номер места размещения объектов по Схеме: 39)**



Общая площадь места размещения объектов: 8 948,0 кв. м

Обозначение характерных точек границ	Координаты, м	
	X	Y
н1	497131,33	1273376,89
н2	496871,23	1273484,27
н3	496868,12	1273478,34

Обозначение характерных точек границ	Координаты, м	
	X	Y
н4	496922,90	1273425,43
н5	496901,35	1273390,72
н6	496878,86	1273384,88
н7	496882,17	1273376,31
н8	496898,95	1273380,06
н9	496909,94	1273377,83
н10	496936,02	1273416,89
н11	496958,91	1273403,84
н12	496993,59	1273388,38
н13	497033,00	1273378,76
н14	497063,36	1273374,28
н15	497084,35	1273374,02

Адресный ориентир (описание) места размещения объекта:

Земельный участок с КН 60:27:0000000:5536, г. Псков, ул. Яна Райниса, территория Корытовского лесопарка, у дома № 56 («солдатский пляж»)

Приложение 1.15

к Схеме размещения объектов, указанных в пунктах 19, 23 - 25, 28 - 30
Перечня видов объектов, размещение которых может осуществляться
на землях и земельных участках, находящихся в государственной или
муниципальной собственности, без предоставления земельных участков
и установления сервитутов, утвержденного постановлением
Правительства Российской Федерации от 03.12.2014 № 1300,
на территории муниципального образования «Город Псков»

Место размещения объектов - нестационарных объектов для организации обслуживания зон отдыха населения, в том числе на пляжных территориях в прибрежных защитных полосах водных объектов (номер места размещения объектов по Схеме: 40)



Общая площадь места размещения объектов: 6 335,0 кв. м

Обозначение характерных точек границ	Координаты, м	
	X	Y
н1	497154,84	1273384,06
н2	496968,23	1273468,80
н3	496961,39	1273473,42
н4	496883,92	1273508,44
н5	496880,19	1273501,34
н6	496871,23	1273484,27
н7	497131,33	1273376,89
н8	497148,43	1273369,83

Адресный ориентир (описание) места размещения объекта:
Земельный участок с КН 60:27:0000000:5556, г. Псков, пер. Дачный, берег реки Великой («солдатский пляж»)

Приложение 1.16

к Схеме размещения объектов, указанных в пунктах 19, 23 - 25, 28 - 30 Перечня видов объектов, размещение которых может осуществляться на землях и земельных участках, находящихся в государственной или муниципальной собственности, без предоставления земельных участков и установления сервитутов, утвержденного постановлением Правительства Российской Федерации от 03.12.2014 № 1300, на территории муниципального образования «Город Псков»

Место размещения объектов -
нестационарных объектов для организации обслуживания зон отдыха населения, в том числе на пляжных территориях в прибрежных защитных полосах водных объектов (номер места размещения объектов по Схеме: 41)



Общая площадь места размещения объектов: 521,0 кв. м

Обозначение характерных точек границ	Координаты, м	
	X	Y
н1	496871,23	1273484,27
н2	496883,92	1273508,44
н3	496848,89	1273523,64
н4	496845,34	1273515,46
н5	496859,97	1273509,63
н6	496869,65	1273494,33
н7	496865,22	1273485,69

Адресный ориентир (описание) места размещения объекта:
г. Псков, пер. Дачный, берег реки Великой, в кадастровом квартале с КН 60:27:0100204 («солдатский пляж»)

Приложение 1.17

к Схеме размещения объектов, указанных в пунктах 19, 23 - 25, 28 - 30
Перечня видов объектов, размещение которых может осуществляться
на землях и земельных участках, находящихся в государственной или
муниципальной собственности, без предоставления земельных участков
и установления сервитутов, утвержденного постановлением
Правительства Российской Федерации от 03.12.2014 № 1300,
на территории муниципального образования «Город Псков»

Место размещения объектов - нестационарных объектов для организации обслуживания зон отдыха населения, в том числе на пляжных территориях в прибрежных защитных полосах водных объектов (номер места размещения объектов по Схеме: 42)

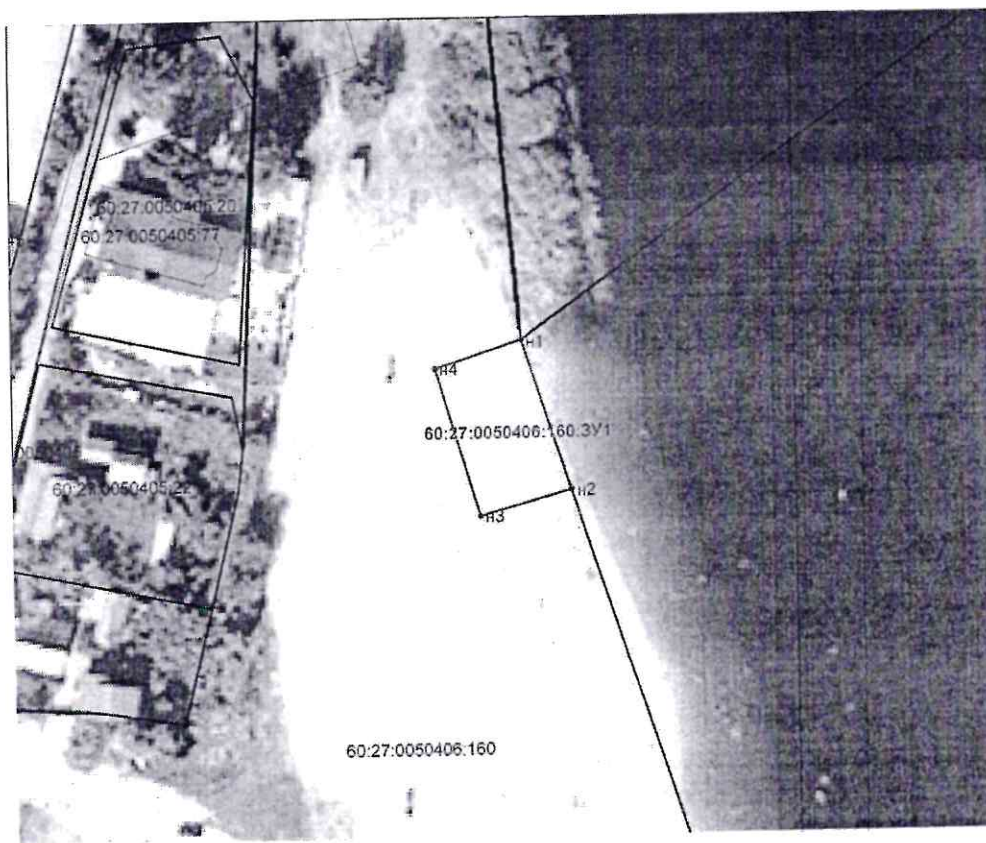

Общая площадь места размещения объектов: 487,0 кв. м

Обозначение характерных точек границ	Координаты, м	
	X	Y
н1	499148,17	1272580,2
н2	499120,86	1272589,23
н3	499116,22	1272572,4
н4	499143,08	1272564,19

Адресный ориентир (описание) места размещения объекта:
Земельный участок с КН 60:27:0050406:160, г. Псков, наб. Красноармейская, у городского пляжа

Приложение 1.18

к Схеме размещения объектов, указанных в пунктах 19, 23 - 25, 28 - 30 Перечня видов объектов, размещение которых может осуществляться на землях и земельных участках, находящихся в государственной или муниципальной собственности, без предоставления земельных участков и установления сервитутов, утвержденного постановлением Правительства Российской Федерации от 03.12.2014 № 1300, на территории муниципального образования «Город Псков»

Место размещения объектов -
нестационарных объектов для организации обслуживания зон отдыха населения, в том числе на пляжных территориях в прибрежных защитных полосах водных объектов (номер места размещения объектов по Схеме: 43)

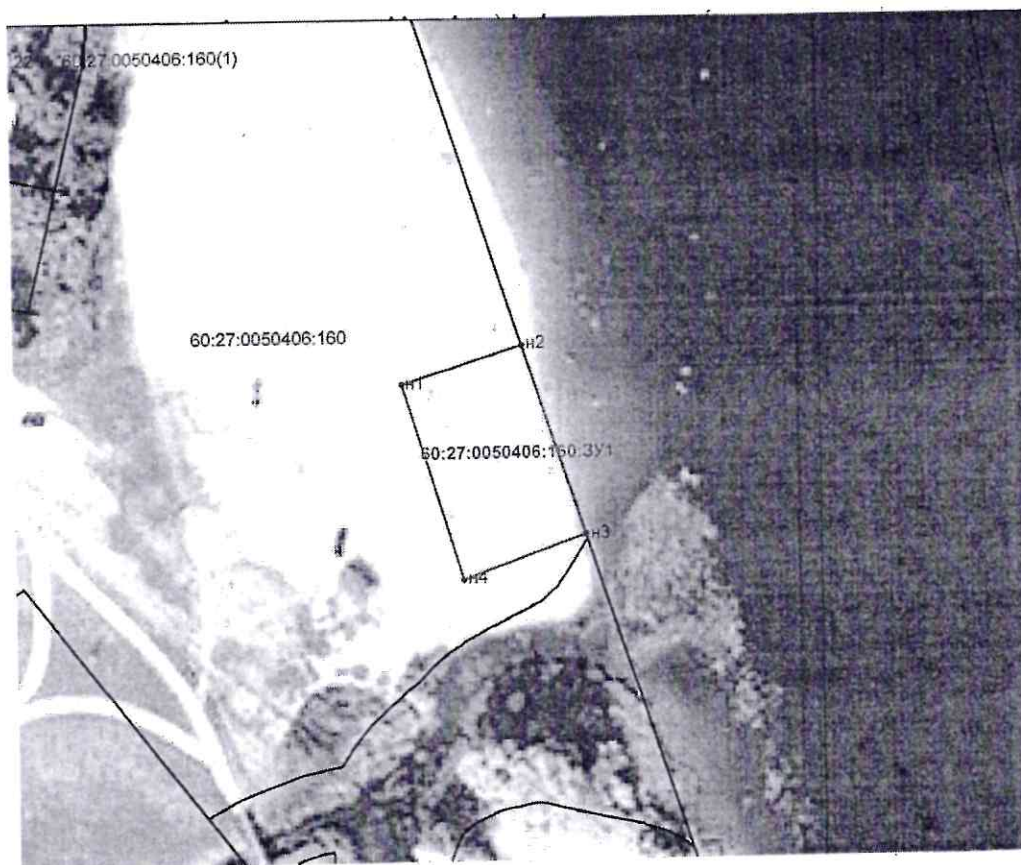

Общая площадь места размещения объектов: 824,0 кв. м

Обозначение характерных точек границ	Координаты, м	
	X	Y
n1	499064,55	1272584,09
n2	499071,29	1272605,63
n3	499037,48	1272616,81
n4	499029,85	1272594,82

Адресный ориентир (описание) места размещения объекта:
 Земельный участок с КН 60:27:0050406:160, г. Псков, наб. Красноармейская, у городского пляжа

Приложение 1.19

к Схеме размещения объектов, указанных в пунктах 19, 23 - 25, 28 - 30 Перечня видов объектов, размещение которых может осуществляться на землях и земельных участках, находящихся в государственной или муниципальной собственности, без предоставления земельных участков и установления сервитутов, утвержденном постановлением Правительства Российской Федерации от 03.12.2014 № 1300, на территории муниципального образования «Город Псков»

Место размещения объектов -
нестационарных объектов для организации обслуживания зон отдыха населения, в том числе на пляжных территориях в прибрежных защитных полосах водных объектов (номер места размещения объектов по Схеме: 44)

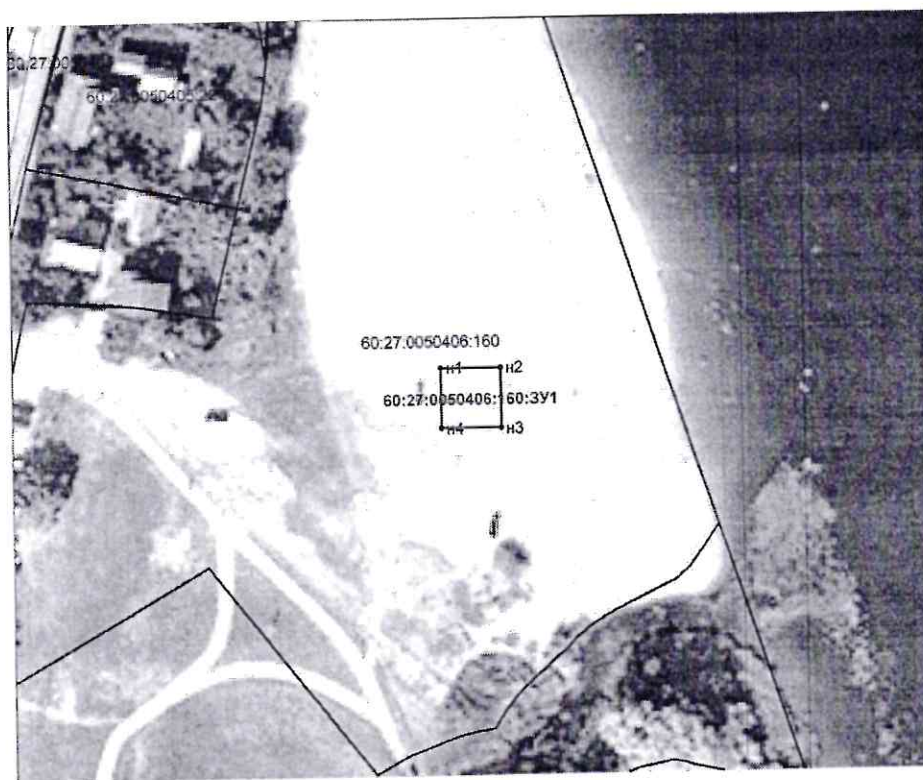

Общая площадь места размещения объектов: 141,0 кв. м

Обозначение характерных точек границ	Координаты, м	
	X	Y
n1	499068,29	1272562,64
n2	499068,29	1272574,5
n3	499056,36	1272574,6
n4	499056,39	1272562,72

Адресный ориентир (описание) места размещения объекта:
 Земельный участок с КН 60:27:0050406:160, г. Псков, наб. Красноармейская, у городского пляжа

Глава города Пскова

Б.А. Елкин