



АДМИНИСТРАЦИЯ ГОРОДА ПСКОВА  
**ПОСТАНОВЛЕНИЕ**

от 10.08.2023 № 1544

г. Псков

Об установлении публичного сервитута для размещения объекта электросетевого хозяйства «КЛ-0,4 кВ РП-16-опора; РП16-колонны д.58,9,11; РП16-колонны; РП 16-колонна УО, ул. Коммун; РП16-колонна , ул. Коммун контакт; между опорами ул. Коммунальная.» в границах кадастровых кварталов 60:27:0080201, 60:27:0080202, 60:27:0080204 и земельных участков с кадастровыми номерами: 60:27:0080204:854; 60:27:0080204:20; 60:27:0080202:20; 60:27:0080201:59; 60:27:0080201:41; 60:27:0080201:36; 60:27:0080201:31; 60:27:0080201:1521; 60:27:0080201:1520; 60:27:0080201:1518; 60:27:0080201:1099; 60:27:0080201:1086; 60:27:0080201:1084; 60:27:0080201:1083; 60:27:0080201:1081; 60:27:0080201:1079; 60:27:0000000:3281

В соответствии со статьей 23, пунктом 1 статьи 39.37, подпунктом 4 статьи 39.38, статьей 39.39, пунктом 1 статьи 39.40, статьями 39.41, 39.42, 39.43, пунктом 1 статьи 39.45 Земельного кодекса Российской Федерации, пунктом 3, 4 статьи 3.6 Федерального закона от 25.10.2001 № 137-ФЗ «О введении в действие Земельного кодекса Российской Федерации», Федеральным законом от 06.10.2003 № 131-ФЗ «Об общих принципах организации местного самоуправления в Российской Федерации», Положением о распределении полномочий органов местного самоуправления муниципального образования «Город Псков», утвержденным решением Псковской городской Думы от 16.12.2016 № 2161, на основании ходатайства от 04.07.2023 и заявления (исх. № 169/23 - ПКБСЗ от 04.07.2023; вх. № КУМИ-01-5465 от 04.07.2023) Публичного акционерного общества «Россети Северо-Запад» (ИНН 7802312751, ОГРН 1047855175785), поданных Головановой Д.С. по доверенности № 60/33-н/60-2023-2-283 от 28.03.2023 удостоверенной нотариусом нотариального округа города Пскова и Псковского района Псковской области Семеновой Н.А. и схемы расположения границ публичного сервитута на кадастровом плане территории, руководствуясь статьями 28, 32 Устава муниципального образования «Город Псков», Администрация города Пскова

**ПОСТАНОВЛЯЕТ:**

1. Установить в пользу Публичного акционерного общества «Россети Северо-Запад» (ИНН 7802312751, ОГРН 1047855175785) публичный сервитут площадью 3789 кв. м в отношении земельных участков в границах кадастровых кварталов 60:27:0080201, 60:27:0080202, 60:27:0080204 и земельных участков с кадастровыми номерами 60:27:0080204:854 с местоположением: Псковская область, г. Псков, ул. Коммунальная, д. 56; 60:27:0080204:20 с местоположением: Псковская область, г. Псков, ул. Коммунальная, у д. 58; 60:27:0080202:20 с местоположением: Псковская область, г. Псков, ул. Юбилейная, д. 56; 60:27:0080201:59 с местоположением: Псковская область, г. Псков, ул. Юбилейная, д. 60; 60:27:0080201:41 с местоположением: Псковская область, г. Псков, ул. Коммунальная, у д. 48; 60:27:0080201:36 с местоположением: Псковская область, г. Псков, ул. Коммунальная у д. 44А; 60:27:0080201:31 с местоположением: Псковская область, г. Псков; 60:27:0080201:1521 с местоположением: Псковская область, г. Псков, ул. Коммунальная, д. 44Б; 60:27:0080201:1520 с местоположением: Псковская область, г. Псков, ул. Коммунальная, д. 44Б; 60:27:0080201:1518 с местоположением: Псковская область, г. Псков, ул. Коммунальная, д. 44; 60:27:0080201:1099 с местоположением: Псковская область, г. Псков, ул. Коммунальная, д. 44А; 60:27:0080201:1086 с местоположением: Псковская область, г. Псков, ул. Западная, д. 11; 60:27:0080201:1084 с местоположением: Псковская область, г. Псков, ул. Коммунальная, д. 52; 60:27:0080201:1083 с местоположением: Псковская область, г. Псков, ул. Коммунальная, д. 52А; 60:27:0080201:1081 с местоположением: Псковская область, г. Псков, ул. Западная, д. 9; 60:27:0080201:1079 с местоположением: Псковская область, г. Псков, ул. Коммунальная, д. 50; 60:27:0000000:3281 с местоположением: Псковская область, г. Псков, ул. Коммунальная и утвердить границу публичного сервитута согласно приложению к настоящему постановлению.

2. Цель установления публичного сервитута: размещение в целях эксплуатации объекта электросетевого хозяйства «КЛ-0,4 кВ РП-16-опора;РП16-колонны д.58,9,11; РП16-колонны;РП 16-колонна УО,ул.Коммун; РП16-колонна ,ул.Коммун контакт; между опорами ул.Коммунальная.» и его неотъемлемых технологических частей, необходимых для организации электроснабжения населения.

3. Срок публичного сервитута: 49 (сорок девять) лет.

4. Срок, в течение которого в соответствии с расчетом заявителя использование земельных участков (их частей) и (или) расположенных на них объектах недвижимости в соответствии с их разрешенным использованием будет в соответствии с подпунктом 4 пункта 1 статьи 39.41 Земельного кодекса Российской Федерации невозможно или существенно затруднено (при возникновении таких обстоятельств) – от 3 до 60 дней.

5. Порядок установления зон с особыми условиями использования территорий и содержание ограничений прав на земельные участки в границах таких зон установлен постановлением Правительства Российской Федерации от 24.02.2009 № 160 «О порядке установления охранных зон

объектов электросетевого хозяйства и особых условий использования земельных участков, расположенных в границах таких зон».

6. Плата за публичный сервитут не устанавливается.

7. График проведения работ при осуществлении деятельности, для обеспечения которой устанавливается публичный сервитут: при отсутствии аварийных ситуаций, капитальный ремонт объекта электросетевого хозяйства производится с предварительным уведомлением собственников (землепользователей, землевладельцев, арендаторов) земельных участков 1 раз в 10 лет (продолжительность не превышает три месяца для земельных участков, предназначенных для жилищного строительства (в том числе индивидуального жилищного строительства), ведения личного подсобного хозяйства, садоводства, огородничества; не превышает один год - в отношении иных земельных участков).

8. Публичное акционерное общество «Россети Северо-Запад» обязано привести земельный участок в состояние, пригодное для его использования в соответствии с разрешенным использованием, в срок не позднее чем три месяца после завершения эксплуатации объекта электросетевого хозяйства, указанного в пункте 2 настоящего постановления.

9. Комитету по управлению муниципальным имуществом города Пскова (Кузнецова Е.В.) в течение пяти рабочих дней со дня принятия настоящего постановления направить копию настоящего постановления с приложением утвержденной схемы расположения границ публичного сервитута:

9.1 в Управление Федеральной службы государственной регистрации, кадастра и картографии по Псковской области;

9.2 Публичному акционерному обществу «Россети Северо-Запад» (ИНН 7802312751, ОГРН 1047855175785).

10. Разместить настоящее постановление на официальном сайте муниципального образования «Город Псков» в сети «Интернет».

11. Публичный сервитут считается установленным со дня внесения сведений о нем в Единый государственный реестр недвижимости.

12. Контроль за исполнением настоящего постановления возложить на заместителя Главы города Пскова Ульянова А.М.

Глава города Пскова

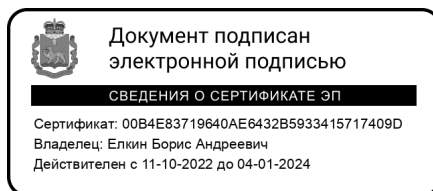

Б.А. Елкин



### СХЕМА ГРАНИЦ РАЗМЕЩЕНИЯ ПУБЛИЧНОГО СЕРВИТУТА

Объект: КЛ-0,4 кв РП-16-опора; РП16-колонны д.58,9,11; РП16-колонны; РП 16-колонна  
УО, ул. Коммун; РП16-колонна, ул. Коммун контакт; между опорами ул. Коммунальная

Местоположение: Псковская область, г. Псков.

Кадастровые кварталы: 60:27:0080201, 60:27:0080202, 60:27:0080204

Кадастровые номера земельных участков: 60:27:0080201:31; 60:27:0080204:854; 60:27:0080204:24;  
60:27:0080204:20; 60:27:0080202:20; 60:27:0080201:59; 60:27:0080201:41; 60:27:0080201:36;  
60:27:0080201:1521; 60:27:0080201:1520; 60:27:0080201:1518; 60:27:0080201:1099;  
60:27:0080201:1086; 60:27:0080201:1084; 60:27:0080201:1083; 60:27:0080201:1081;  
60:27:0080201:1079; 60:27:0000000:3281

Система координат: МСК-60 (Зона 1)

Площадь сервитута: 3789 кв.м

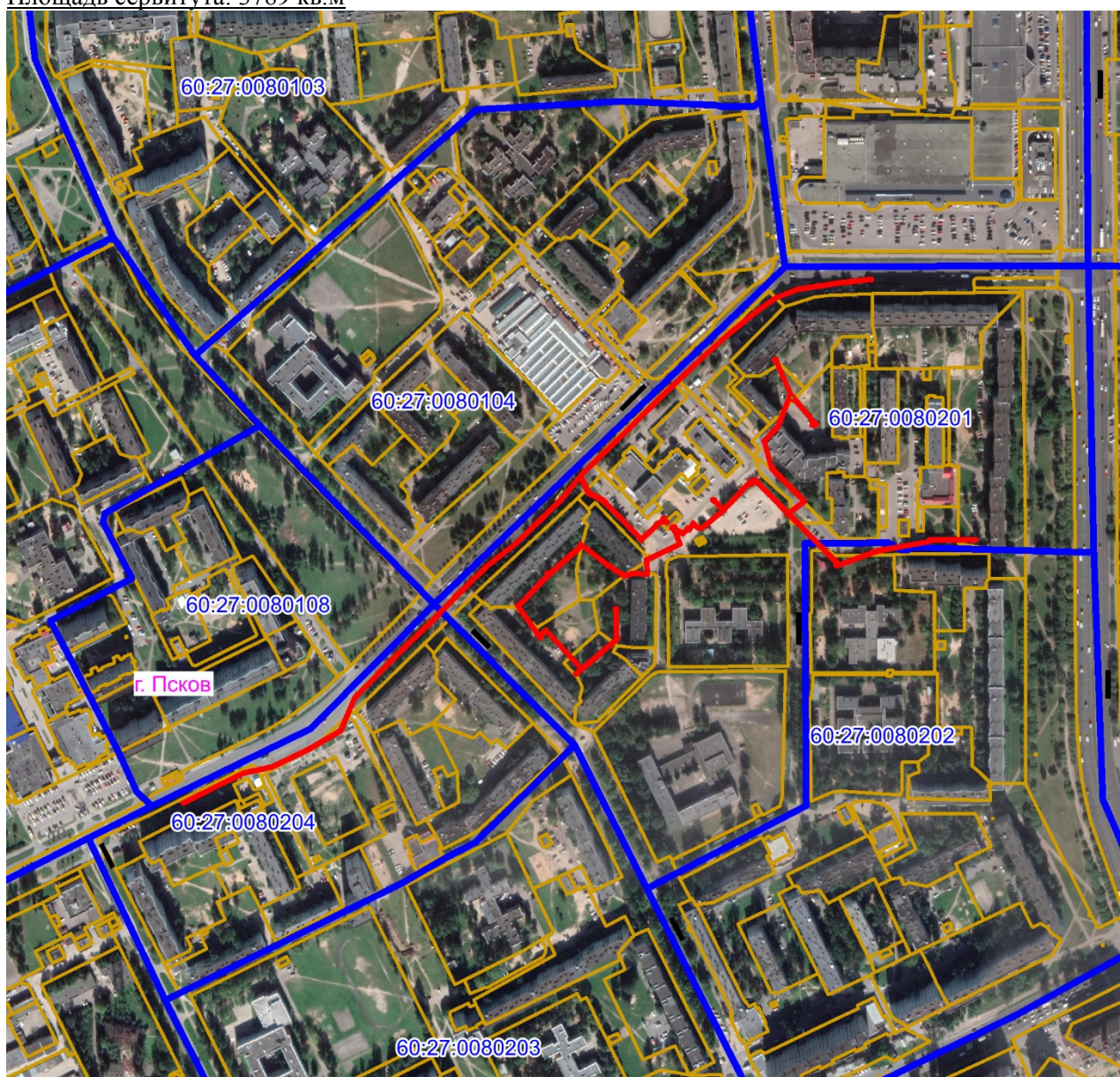

Масштаб 1:6000

Используемые условные знаки и обозначения:

— Граница публичного сервитута

Каталог координат:

<b>КЛ-0,4 кВ РП-16-опора;РП16-колонны д.58,9,11; РП16-колонны;РП 16-колонна УО,ул.Коммун; РП16-колонна ,ул.Коммун контакт; между опорами ул.Коммунальная.</b>			
<b>Номер угла</b>	<b>Х, м</b>	<b>У, м</b>	<b>Средняя квадратическая погрешность характерной точки</b>
1	500069,62	1270112,30	0,1
2	500071,80	1270114,58	0,1
3	500070,73	1270117,66	0,1
4	500069,33	1270117,23	0,1
5	500068,66	1270118,34	0,1
6	500068,57	1270118,67	0,1
7	500068,28	1270118,96	0,1
8	500065,60	1270123,35	0,1
9	500069,03	1270127,03	0,1
10	500070,14	1270127,28	0,1
11	500070,45	1270128,83	0,1
12	500069,75	1270129,01	0,1
13	500075,20	1270132,67	0,1
14	500074,34	1270133,57	0,1
15	500070,48	1270137,64	0,1
16	500070,06	1270140,45	0,1
17	500085,42	1270158,81	0,1
18	500090,76	1270154,00	0,1
19	500093,44	1270150,53	0,1
20	500094,16	1270149,85	0,1
21	500095,96	1270150,08	0,1
22	500095,64	1270153,00	0,1
23	500094,45	1270152,66	0,1
24	500092,35	1270155,37	0,1
25	500086,87	1270160,32	0,1
26	500113,06	1270184,66	0,1
27	500114,03	1270189,34	0,1
28	500083,79	1270219,19	0,1
29	500093,31	1270231,67	0,1
30	500093,65	1270231,41	0,1
31	500094,41	1270231,19	0,1
32	500094,73	1270231,49	0,1
33	500121,90	1270203,82	0,1
34	500122,23	1270203,74	0,1
35	500122,40	1270203,13	0,1
36	500148,26	1270196,24	0,1
37	500161,75	1270208,61	0,1
38	500187,99	1270218,99	0,1
39	500187,78	1270219,98	0,1
40	500188,48	1270219,50	0,1
41	500189,51	1270219,72	0,1
42	500189,68	1270220,38	0,1

**КЛ-0,4 кВ РП-16-опора;РП16-колонны д.58,9,11; РП16-колонны;РП 16-колонна  
УО,ул.Коммун; РП16-колонна ,ул.Коммун контакт; между опорами  
ул.Коммунальная.**

<b>Номер угла</b>	<b>X, м</b>	<b>Y, м</b>	<b>Средняя квадратическая погрешность характерной точки</b>
43	500219,88	1270207,55	0,1
44	500220,95	1270205,62	0,1
45	500222,02	1270205,41	0,1
46	500223,76	1270207,68	0,1
47	500222,57	1270208,84	0,1
48	500221,73	1270208,33	0,1
49	500221,29	1270209,13	0,1
50	500190,28	1270222,30	0,1
51	500189,96	1270222,64	0,1
52	500167,21	1270241,77	0,1
53	500166,51	1270241,73	0,1
54	500166,68	1270242,12	0,1
55	500163,77	1270245,44	0,1
56	500162,69	1270245,17	0,1
57	500161,27	1270242,42	0,1
58	500162,12	1270239,26	0,1
59	500166,54	1270239,71	0,1
60	500184,87	1270224,31	0,1
61	500184,65	1270223,48	0,1
62	500185,23	1270222,83	0,1
63	500184,89	1270222,44	0,1
64	500185,61	1270220,21	0,1
65	500160,67	1270210,37	0,1
66	500147,72	1270198,48	0,1
67	500124,61	1270204,61	0,1
68	500124,77	1270205,32	0,1
69	500123,99	1270206,14	0,1
70	500122,77	1270205,81	0,1
71	500094,61	1270234,47	0,1
72	500092,52	1270233,93	0,1
73	500082,34	1270220,58	0,1
74	500037,08	1270265,31	0,1
75	500049,76	1270299,21	0,1
76	500058,14	1270345,99	0,1
77	500059,57	1270346,24	0,1
78	500059,93	1270387,34	0,1
79	500059,59	1270387,71	0,1
80	500060,24	1270388,33	0,1
81	500059,31	1270389,85	0,1
82	500056,86	1270388,33	0,1
83	500056,86	1270387,25	0,1
84	500057,92	1270386,48	0,1
85	500057,59	1270347,92	0,1
86	500056,43	1270347,75	0,1



**КЛ-0,4 кВ РП-16-опора;РП16-колонны д.58,9,11; РП16-колонны;РП 16-колонна  
УО,ул.Коммун; РП16-колонна ,ул.Коммун контакт; между опорами  
ул.Коммунальная.**

<b>Номер угла</b>	<b>X, м</b>	<b>Y, м</b>	<b>Средняя квадратическая погрешность характерной точки</b>
87	500047,95	1270300,49	0,1
88	500047,19	1270300,30	0,1
89	500047,01	1270299,15	0,1
90	500047,44	1270298,73	0,1
91	500034,99	1270265,42	0,1
92	500034,22	1270262,49	0,1
93	500036,16	1270260,94	0,1
94	500037,26	1270261,89	0,1
95	500037,08	1270262,50	0,1
96	500081,01	1270219,08	0,1
97	500080,43	1270218,06	0,1
98	500081,86	1270217,16	0,1
99	500082,46	1270217,69	0,1
100	500111,84	1270188,69	0,1
101	500111,47	1270186,90	0,1
102	500110,17	1270187,78	0,1
103	500107,92	1270185,20	0,1
104	500108,97	1270184,14	0,1
105	500109,77	1270184,36	0,1
106	500084,56	1270160,88	0,1
107	500067,95	1270141,05	0,1
108	500068,60	1270136,71	0,1
109	500072,12	1270133,00	0,1
110	500066,85	1270129,48	0,1
111	500066,92	1270127,71	0,1
112	500063,11	1270123,60	0,1
113	500066,19	1270118,55	0,1
114	500065,37	1270118,14	0,1
115	500054,42	1270121,87	0,1
116	500039,81	1270091,72	0,1
117	500026,61	1270092,40	0,1
118	500027,28	1270078,75	0,1
119	500025,13	1270070,26	0,1
120	500034,51	1270055,91	0,1
121	500034,36	1270055,28	0,1
122	500034,90	1270054,38	0,1
123	500035,60	1270054,49	0,1
124	500052,47	1270032,50	0,1
125	500026,56	1270002,95	0,1
126	499998,48	1269975,70	0,1
127	499972,67	1269993,80	0,1
128	499978,34	1269999,56	0,1
129	499943,21	1270032,34	0,1
130	499969,16	1270062,62	0,1

**КЛ-0,4 кВ РП-16-опора;РП16-колонны д.58,9,11; РП16-колонны;РП 16-колонна  
УО,ул.Коммун; РП16-колонна ,ул.Коммун контакт; между опорами  
ул.Коммунальная.**

<b>Номер угла</b>	<b>X, м</b>	<b>Y, м</b>	<b>Средняя квадратическая погрешность характерной точки</b>
131	499969,50	1270062,41	0,1
132	499994,53	1270062,69	0,1
133	499995,50	1270061,45	0,1
134	499996,56	1270061,17	0,1
135	499997,75	1270062,98	0,1
136	499996,79	1270064,51	0,1
137	499996,11	1270064,69	0,1
138	499995,61	1270064,56	0,1
139	499995,01	1270064,69	0,1
140	499970,87	1270064,43	0,1
141	499969,72	1270065,85	0,1
142	499968,60	1270065,53	0,1
143	499968,09	1270064,44	0,1
144	499941,07	1270032,92	0,1
145	499937,00	1270027,99	0,1
146	499936,38	1270027,82	0,1
147	499936,08	1270026,73	0,1
148	499937,46	1270025,39	0,1
149	499941,97	1270030,75	0,1
150	499975,49	1269999,50	0,1
151	499971,24	1269995,20	0,1
152	499970,25	1269995,94	0,1
153	499968,81	1269994,55	0,1
154	499970,56	1269992,84	0,1
155	499998,10	1269973,52	0,1
156	499999,83	1269972,61	0,1
157	500000,76	1269974,03	0,1
158	500000,21	1269974,59	0,1
159	500027,29	1270000,87	0,1
160	500028,36	1269999,85	0,1
161	500029,80	1270001,26	0,1
162	500028,68	1270002,33	0,1
163	500053,71	1270030,88	0,1
164	500054,48	1270029,95	0,1
165	500055,98	1270031,05	0,1
166	500054,59	1270033,32	0,1
167	500054,14	1270033,61	0,1
168	500036,85	1270056,14	0,1
169	500037,03	1270056,89	0,1
170	500036,26	1270057,66	0,1
171	500035,81	1270057,57	0,1
172	500027,29	1270070,59	0,1
173	500029,30	1270078,59	0,1
174	500028,71	1270090,32	0,1



**КЛ-0,4 кВ РП-16-опора;РП16-колонны д.58,9,11; РП16-колонны;РП 16-колонна  
УО,ул.Коммун; РП16-колонна ,ул.Коммун контакт; между опорами  
ул.Коммунальная.**

<b>Номер угла</b>	<b>X, м</b>	<b>Y, м</b>	<b>Средняя квадратическая погрешность характерной точки</b>
175	500041,03	1270089,64	0,1
176	500055,44	1270119,38	0,1
177	500065,51	1270115,98	0,1
178	500066,18	1270116,30	0,1
179	500065,92	1270115,34	0,1
1	500069,62	1270112,30	0,1
180	500163,61	1270241,43	0,1
181	500164,53	1270241,52	0,1
182	500163,61	1270242,60	0,1
183	500163,41	1270242,20	0,1
180	500163,61	1270241,43	0,1
184	500069,56	1270114,93	0,1
185	500069,47	1270115,18	0,1
186	500069,31	1270115,14	0,1
184	500069,56	1270114,93	0,1
187	500074,54	1270110,27	0,1
188	500073,10	1270108,74	0,1
189	500074,31	1270107,69	0,1
190	500074,06	1270106,17	0,1
191	500074,72	1270105,78	0,1
192	500073,64	1270105,41	0,1
193	500073,59	1270103,45	0,1
194	500073,18	1270102,45	0,1
195	500071,90	1270101,25	0,1
196	500064,79	1270093,72	0,1
197	500059,79	1270088,60	0,1
198	500056,92	1270086,51	0,1
199	500079,60	1270064,58	0,1
200	500093,77	1270050,61	0,1
201	500100,40	1270037,44	0,1
202	500113,47	1270031,24	0,1
203	500114,91	1270030,77	0,1
204	500095,05	1270014,83	0,1
205	500074,69	1269993,93	0,1
206	500054,26	1269972,79	0,1
207	500033,99	1269947,01	0,1
208	500010,24	1269922,48	0,1
209	499982,75	1269895,38	0,1
210	499960,87	1269872,88	0,1
211	499938,59	1269850,54	0,1
212	499915,07	1269827,64	0,1

**КЛ-0,4 кВ РП-16-опора;РП16-колонны д.58,9,11; РП16-колонны;РП 16-колонна  
УО,ул.Коммун; РП16-колонна ,ул.Коммун контакт; между опорами  
ул.Коммунальная.**

<b>Номер угла</b>	<b>X, м</b>	<b>Y, м</b>	<b>Средняя квадратическая погрешность характерной точки</b>
213	499885,26	1269814,71	0,1
214	499868,14	1269785,13	0,1
215	499852,35	1269752,15	0,1
216	499846,59	1269726,61	0,1
217	499835,28	1269703,43	0,1
218	499819,39	1269671,61	0,1
219	499821,18	1269670,73	0,1
220	499837,08	1269702,55	0,1
221	499848,49	1269725,97	0,1
222	499854,25	1269751,50	0,1
223	499869,90	1269784,17	0,1
224	499886,66	1269813,11	0,1
225	499916,21	1269825,96	0,1
226	499939,99	1269849,10	0,1
227	499962,29	1269871,44	0,1
228	499984,17	1269893,93	0,1
229	500011,66	1269921,03	0,1
230	500035,49	1269945,73	0,1
231	500055,76	1269971,51	0,1
232	500076,13	1269992,57	0,1
233	500096,40	1270013,30	0,1
234	500117,67	1270030,40	0,1
235	500138,58	1270051,89	0,1
236	500159,74	1270073,67	0,1
237	500186,28	1270100,77	0,1
238	500209,71	1270125,02	0,1
239	500225,09	1270141,24	0,1
240	500244,76	1270163,25	0,1
241	500265,57	1270189,12	0,1
242	500278,67	1270206,77	0,1
243	500286,53	1270227,23	0,1
244	500292,15	1270263,85	0,1
245	500295,50	1270294,92	0,1
246	500293,51	1270295,16	0,1
247	500290,17	1270264,09	0,1
248	500284,59	1270227,71	0,1
249	500276,91	1270207,73	0,1
250	500263,99	1270190,32	0,1
251	500243,24	1270164,53	0,1
252	500223,61	1270142,60	0,1
253	500208,27	1270126,39	0,1
254	500184,84	1270102,13	0,1
255	500158,30	1270075,03	0,1
256	500137,14	1270053,25	0,1

**КЛ-0,4 кВ РП-16-опора;РП16-колонны д.58,9,11; РП16-колонны;РП 16-колонна  
УО,ул.Коммун; РП16-колонна ,ул.Коммун контакт; между опорами  
ул.Коммунальная.**

<b>Номер угла</b>	<b>X, м</b>	<b>Y, м</b>	<b>Средняя квадратическая погрешность характерной точки</b>
257	500116,73	1270032,33	0,1
258	500114,26	1270033,20	0,1
259	500101,96	1270039,04	0,1
260	500095,49	1270051,89	0,1
261	500081,07	1270066,10	0,1
262	500060,18	1270086,27	0,1
263	500061,17	1270087,00	0,1
264	500066,30	1270092,28	0,1
265	500073,38	1270099,73	0,1
266	500074,94	1270101,21	0,1
267	500075,68	1270103,01	0,1
268	500075,70	1270103,89	0,1
269	500079,28	1270105,17	0,1
270	500079,28	1270107,77	0,1
271	500076,45	1270107,77	0,1
272	500076,57	1270108,50	0,1
187	500074,54	1270110,27	0,1

Глава города Пскова



Документ подписан  
электронной подписью

**СВЕДЕНИЯ О СЕРТИФИКАТЕ ЭП**

Сертификат: 00B4E83719640AE6432B5933415717409D  
Владелец: Елкин Борис Андреевич  
Действителен с 11-10-2022 до 04-01-2024

Б.А. Елкин