

ОПИСАНИЕ МЕСТОПОЛОЖЕНИЯ ГРАНИЦ

Публичный сервитут объекта электросетевого хозяйства КЛ-0,4 кВ ТП №626 - опоры УО ,
уличное освещение у домов Рокоссовского 10;ТП626- опора №11 УО по Рокоссовского;ТП626 -
опора №26 УО по Рокоссовского

(наименование объекта, местоположение границ которого описано (далее - объект)

Сведения об объекте		
№ п/п	Характеристики объекта	Описание характеристик
1	2	3
1	Местоположение объекта	Псковская область, г. Псков
2	Площадь объекта ± величина погрешности определения площади ($P \pm \Delta P$)	1059±11 кв.м
3	Иные характеристики объекта	<p>Публичный сервитут под объект электросетевого хозяйства</p> <p>Цель установления: В соответствии со ст. 39.37 Земельного Кодекса Российской Федерации «Цели установления публичного сервитута». В порядке, предусмотренном настоящей главой, публичный сервитут устанавливается для использования земельных участков и (или) земель в следующих целях: п.1: строительство, реконструкция, эксплуатация, капитальный ремонт объектов электросетевого хозяйства, тепловых сетей, водопроводных сетей, сетей водоотведения, линий и сооружений связи, линейных объектов системы газоснабжения, нефтепроводов и нефтепродуктопроводов, их неотъемлемых технологических частей, если указанные объекты являются объектами федерального, регионального или местного значения, либо необходимы для организации электро-, газо-, тепло-, водоснабжения населения и водоотведения, подключения (технологического присоединения) к сетям инженерно-технического обеспечения, либо переносятся в связи с изъятием земельных участков, на которых они ранее располагались, для государственных или муниципальных нужд.</p> <p>Срок установления публичного сервитута - 49 лет. Сервитут устанавливается в пользу публичного акционерного общества "Россети Северо-Запад". Юридический адрес: 196247, г. Санкт-Петербург, площадь Конституции, дом 3, литер А, помещение 16Н, E-mail: main@pskovenergo.ru</p> <p>Наименование объекта публичного сервитута: КЛ-0,4 кВ ТП №626 - опоры УО , уличное освещение у домов Рокоссовского 10;ТП626- опора №11 УО по Рокоссовского;ТП626 - опора №26 УО по Рокоссовского Кадастровый район: 60:27</p>

Сведения о местоположении границ объекта

1. Система координат МСК 60 (Зона-1)

2. Сведения о характерных точках границ объекта

Обозначение характерных точек границ	Координаты, м		Метод определения координат характерной точки	Средняя квадратическая погрешность положения характерной точки (M _t), м	Описание обозначения точки на местности (при наличии)
	X	Y			
1	2	3	4	5	6
1	499363,33	1269388,88	Аналитический метод	0,10	—
2	499362,20	1269386,61	Аналитический метод	0,10	—
3	499357,33	1269388,36	Аналитический метод	0,10	—
4	499353,29	1269391,90	Аналитический метод	0,10	—
5	499356,54	1269398,00	Аналитический метод	0,10	—
6	499360,01	1269411,88	Аналитический метод	0,10	—
7	499362,89	1269417,23	Аналитический метод	0,10	—
8	499364,05	1269419,74	Аналитический метод	0,10	—
9	499369,11	1269429,75	Аналитический метод	0,10	—
10	499373,14	1269438,02	Аналитический метод	0,10	—
11	499373,29	1269438,59	Аналитический метод	0,10	—
12	499375,16	1269441,93	Аналитический метод	0,10	—
13	499376,03	1269442,76	Аналитический метод	0,10	—
14	499376,09	1269443,58	Аналитический метод	0,10	—
15	499376,22	1269443,80	Аналитический метод	0,10	—
16	499390,07	1269439,55	Аналитический метод	0,10	—
17	499391,16	1269440,59	Аналитический метод	0,10	—
18	499391,01	1269441,22	Аналитический метод	0,10	—
19	499389,91	1269443,19	Аналитический метод	0,10	—
20	499388,27	1269443,19	Аналитический метод	0,10	—
21	499387,25	1269442,52	Аналитический метод	0,10	—
22	499376,88	1269445,70	Аналитический метод	0,10	—
23	499377,80	1269447,59	Аналитический метод	0,10	—
24	499384,00	1269459,34	Аналитический метод	0,10	—
25	499388,72	1269469,92	Аналитический метод	0,10	—
26	499396,79	1269466,27	Аналитический метод	0,10	—
27	499396,05	1269463,93	Аналитический метод	0,10	—
28	499397,95	1269463,33	Аналитический метод	0,10	—
29	499398,35	1269464,58	Аналитический метод	0,10	—
30	499400,02	1269464,80	Аналитический метод	0,10	—
31	499400,39	1269466,04	Аналитический метод	0,10	—
32	499398,59	1269467,65	Аналитический метод	0,10	—
33	499387,72	1269472,56	Аналитический метод	0,10	—
34	499382,20	1269460,22	Аналитический метод	0,10	—
35	499376,02	1269448,50	Аналитический метод	0,10	—
36	499374,16	1269444,72	Аналитический метод	0,10	—
37	499374,13	1269444,17	Аналитический метод	0,10	—
38	499373,56	1269443,17	Аналитический метод	0,10	—
39	499373,28	1269442,89	Аналитический метод	0,10	—
40	499372,85	1269442,00	Аналитический метод	0,10	—
41	499371,90	1269441,17	Аналитический метод	0,10	—
42	499371,42	1269439,35	Аналитический метод	0,10	—
43	499371,21	1269438,96	Аналитический метод	0,10	—
44	499362,14	1269420,70	Аналитический метод	0,10	—

1	2	3	4	5	6
45	499360,95	1269418,21	Аналитический метод	0,10	—
46	499357,98	1269412,71	Аналитический метод	0,10	—
47	499354,51	1269398,77	Аналитический метод	0,10	—
48	499351,66	1269393,40	Аналитический метод	0,10	—
49	499350,67	1269394,31	Аналитический метод	0,10	—
50	499351,17	1269395,18	Аналитический метод	0,10	—
51	499349,48	1269396,16	Аналитический метод	0,10	—
52	499347,84	1269394,02	Аналитический метод	0,10	—
53	499350,67	1269391,54	Аналитический метод	0,10	—
54	499350,30	1269390,85	Аналитический метод	0,10	—
55	499356,93	1269385,74	Аналитический метод	0,10	—
56	499357,42	1269385,61	Аналитический метод	0,10	—
57	499359,43	1269383,84	Аналитический метод	0,10	—
58	499360,41	1269383,80	Аналитический метод	0,10	—
59	499361,01	1269382,60	Аналитический метод	0,10	—
60	499362,48	1269381,61	Аналитический метод	0,10	—
61	499367,89	1269380,14	Аналитический метод	0,10	—
62	499380,22	1269374,54	Аналитический метод	0,10	—
63	499379,46	1269370,77	Аналитический метод	0,10	—
64	499377,88	1269370,45	Аналитический метод	0,10	—
65	499375,40	1269370,02	Аналитический метод	0,10	—
66	499372,01	1269360,34	Аналитический метод	0,10	—
67	499370,87	1269356,95	Аналитический метод	0,10	—
68	499369,82	1269354,17	Аналитический метод	0,10	—
69	499367,19	1269349,13	Аналитический метод	0,10	—
70	499366,26	1269347,50	Аналитический метод	0,10	—
71	499364,84	1269346,38	Аналитический метод	0,10	—
72	499363,50	1269346,94	Аналитический метод	0,10	—
73	499361,13	1269347,65	Аналитический метод	0,10	—
74	499354,69	1269350,68	Аналитический метод	0,10	—
75	499344,43	1269355,36	Аналитический метод	0,10	—
76	499340,45	1269356,60	Аналитический метод	0,10	—
77	499339,20	1269356,71	Аналитический метод	0,10	—
78	499337,83	1269357,86	Аналитический метод	0,10	—
79	499336,54	1269356,33	Аналитический метод	0,10	—
80	499338,40	1269354,77	Аналитический метод	0,10	—
81	499340,05	1269354,63	Аналитический метод	0,10	—
82	499343,71	1269353,49	Аналитический метод	0,10	—
83	499353,85	1269348,87	Аналитический метод	0,10	—
84	499360,41	1269345,77	Аналитический метод	0,10	—
85	499362,83	1269345,04	Аналитический метод	0,10	—
86	499364,33	1269344,43	Аналитический метод	0,10	—
87	499366,25	1269341,40	Аналитический метод	0,10	—
88	499374,33	1269337,10	Аналитический метод	0,10	—
89	499375,67	1269336,37	Аналитический метод	0,10	—
90	499395,70	1269319,14	Аналитический метод	0,10	—
91	499396,65	1269318,11	Аналитический метод	0,10	—
92	499397,14	1269317,53	Аналитический метод	0,10	—
93	499398,11	1269317,09	Аналитический метод	0,10	—
94	499417,75	1269308,41	Аналитический метод	0,10	—
95	499423,58	1269304,90	Аналитический метод	0,10	—
96	499424,20	1269303,63	Аналитический метод	0,10	—
97	499426,00	1269304,50	Аналитический метод	0,10	—
98	499425,12	1269306,30	Аналитический метод	0,10	—
99	499418,67	1269310,19	Аналитический метод	0,10	—

1	2	3	4	5	6
100	499399,72	1269318,61	Аналитический метод	0,10	—
101	499399,22	1269319,69	Аналитический метод	0,10	—
102	499398,25	1269319,36	Аналитический метод	0,10	—
103	499398,05	1269319,53	Аналитический метод	0,10	—
104	499397,10	1269320,58	Аналитический метод	0,10	—
105	499376,81	1269338,03	Аналитический метод	0,10	—
106	499375,28	1269338,86	Аналитический метод	0,10	—
107	499367,66	1269342,92	Аналитический метод	0,10	—
108	499366,33	1269345,00	Аналитический метод	0,10	—
109	499367,80	1269346,17	Аналитический метод	0,10	—
110	499368,95	1269348,17	Аналитический метод	0,10	—
111	499371,65	1269353,35	Аналитический метод	0,10	—
112	499372,75	1269356,27	Аналитический метод	0,10	—
113	499373,90	1269359,69	Аналитический метод	0,10	—
114	499376,90	1269368,25	Аналитический метод	0,10	—
115	499378,05	1269368,45	Аналитический метод	0,10	—
116	499384,05	1269367,00	Аналитический метод	0,10	—
117	499384,23	1269362,86	Аналитический метод	0,10	—
118	499387,37	1269361,34	Аналитический метод	0,10	—
119	499402,78	1269353,68	Аналитический метод	0,10	—
120	499402,07	1269351,39	Аналитический метод	0,10	—
121	499403,96	1269350,68	Аналитический метод	0,10	—
122	499404,94	1269352,64	Аналитический метод	0,10	—
123	499427,66	1269341,04	Аналитический метод	0,10	—
124	499427,48	1269337,98	Аналитический метод	0,10	—
125	499429,48	1269337,87	Аналитический метод	0,10	—
126	499429,72	1269342,24	Аналитический метод	0,10	—
127	499404,22	1269355,25	Аналитический метод	0,10	—
128	499388,25	1269363,13	Аналитический метод	0,10	—
129	499386,19	1269364,14	Аналитический метод	0,10	—
130	499385,98	1269368,59	Аналитический метод	0,10	—
131	499381,81	1269369,60	Аналитический метод	0,10	—
132	499382,10	1269372,26	Аналитический метод	0,10	—
133	499382,64	1269374,76	Аналитический метод	0,10	—
134	499387,61	1269387,21	Аналитический метод	0,10	—
135	499389,01	1269387,95	Аналитический метод	0,10	—
136	499388,86	1269388,56	Аналитический метод	0,10	—
137	499393,39	1269386,63	Аналитический метод	0,10	—
138	499408,99	1269378,49	Аналитический метод	0,10	—
139	499410,28	1269377,87	Аналитический метод	0,10	—
140	499440,20	1269363,05	Аналитический метод	0,10	—
141	499442,28	1269364,26	Аналитический метод	0,10	—
142	499441,28	1269366,00	Аналитический метод	0,10	—
143	499440,13	1269365,33	Аналитический метод	0,10	—
144	499411,53	1269379,48	Аналитический метод	0,10	—
145	499411,28	1269380,18	Аналитический метод	0,10	—
146	499411,31	1269380,98	Аналитический метод	0,10	—
147	499409,31	1269381,06	Аналитический метод	0,10	—
148	499409,29	1269380,59	Аналитический метод	0,10	—
149	499394,25	1269388,44	Аналитический метод	0,10	—
150	499389,34	1269390,53	Аналитический метод	0,10	—
151	499387,08	1269390,71	Аналитический метод	0,10	—
152	499386,41	1269389,60	Аналитический метод	0,10	—
153	499381,11	1269376,33	Аналитический метод	0,10	—
154	499368,57	1269382,02	Аналитический метод	0,10	—

1	2	3	4	5	6
155	499363,32	1269383,45	Аналитический метод	0,10	—
156	499363,11	1269383,60	Аналитический метод	0,10	—
157	499363,29	1269383,97	Аналитический метод	0,10	—
158	499363,98	1269383,75	Аналитический метод	0,10	—
159	499365,35	1269385,20	Аналитический метод	0,10	—
160	499365,53	1269386,40	Аналитический метод	0,10	—
161	499366,08	1269387,51	Аналитический метод	0,10	—
1	499363,33	1269388,88	Аналитический метод	0,10	—
162	499426,30	1269448,97	Аналитический метод	0,10	—
163	499427,32	1269450,69	Аналитический метод	0,10	—
164	499426,61	1269451,11	Аналитический метод	0,10	—
165	499427,18	1269452,69	Аналитический метод	0,10	—
166	499425,77	1269453,41	Аналитический метод	0,10	—
167	499424,53	1269452,30	Аналитический метод	0,10	—
168	499411,05	1269459,02	Аналитический метод	0,10	—
169	499407,62	1269458,23	Аналитический метод	0,10	—
170	499396,71	1269434,90	Аналитический метод	0,10	—
171	499416,38	1269425,15	Аналитический метод	0,10	—
172	499417,42	1269426,16	Аналитический метод	0,10	—
173	499416,85	1269427,40	Аналитический метод	0,10	—
174	499418,44	1269427,72	Аналитический метод	0,10	—
175	499418,04	1269429,68	Аналитический метод	0,10	—
176	499413,62	1269428,78	Аналитический метод	0,10	—
177	499399,35	1269435,83	Аналитический метод	0,10	—
178	499409,02	1269456,50	Аналитический метод	0,10	—
179	499410,80	1269456,92	Аналитический метод	0,10	—
180	499424,81	1269449,85	Аналитический метод	0,10	—
162	499426,30	1269448,97	Аналитический метод	0,10	—

3. Сведения о характерных точках части (частей) границы объекта

Обозначение характерных точек части границы	Координаты, м		Метод определения координат характерной точки	Средняя квадратическая погрешность положения характерной точки (M _t), м	Описание обозначения точки на местности (при наличии)
	X	Y			
1	2	3	4	5	6
Часть № —					

ОПИСАНИЕ МЕСТОПОЛОЖЕНИЯ ГРАНИЦ

Публичный сервитут объекта электросетевого хозяйства КЛ-0,4 кВ ТП №626 - опоры УО , уличное освещение у домов Рокоссовского 10; ТП626- опора №11 УО по Рокоссовского; ТП626 - опора №26 УО по Рокоссовского
(наименование объекта, местоположение границ которого описано (далее - объект))

План границ объекта

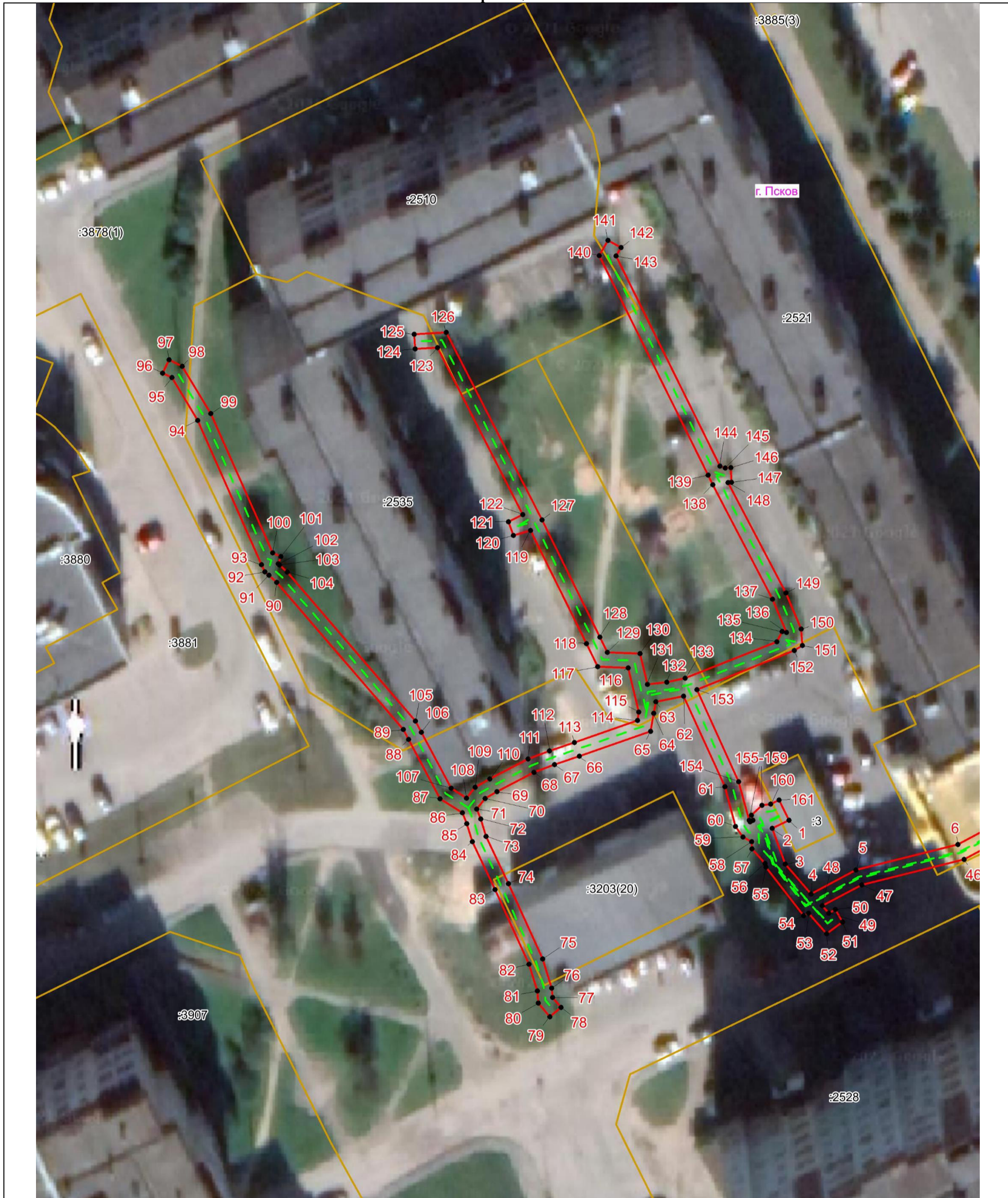

Масштаб 1:500

Используемые условные знаки и обозначения:

- Объект электросетевого хозяйства
- Граница публичного сервитута объекта электросетевого хозяйства
- 1 Обозначение и номер характерной точки границы публичного сервитута
- Граница муниципального образования, сведения о котором внесены в ЕГРН
- Граница населенного пункта, сведения о котором внесены в ЕГРН
- 60:27:0900106 Граница и кадастровый номер кадастрового квартала
- :123 Граница и обозначение земельного участка, сведения о котором внесены в ЕГРН



Кадастровый инженер

Подпись _____

Дата 03.07.2023

Место для оттиска печати (при наличии) лица, составившего описание местоположения границ объекта

Огарков Ф.А.

ОПИСАНИЕ МЕСТОПОЛОЖЕНИЯ ГРАНИЦ

Публичный сервитут объекта электросетевого хозяйства КЛ-0,4 кВ ТП №626 - опоры УО , уличное освещение у домов Рокоссовского 10; ТП626- опора №11 УО по Рокоссовского; ТП626 - опора №26 УО по Рокоссовского
(наименование объекта, местоположение границ которого описано (далее - объект))

План границ объекта

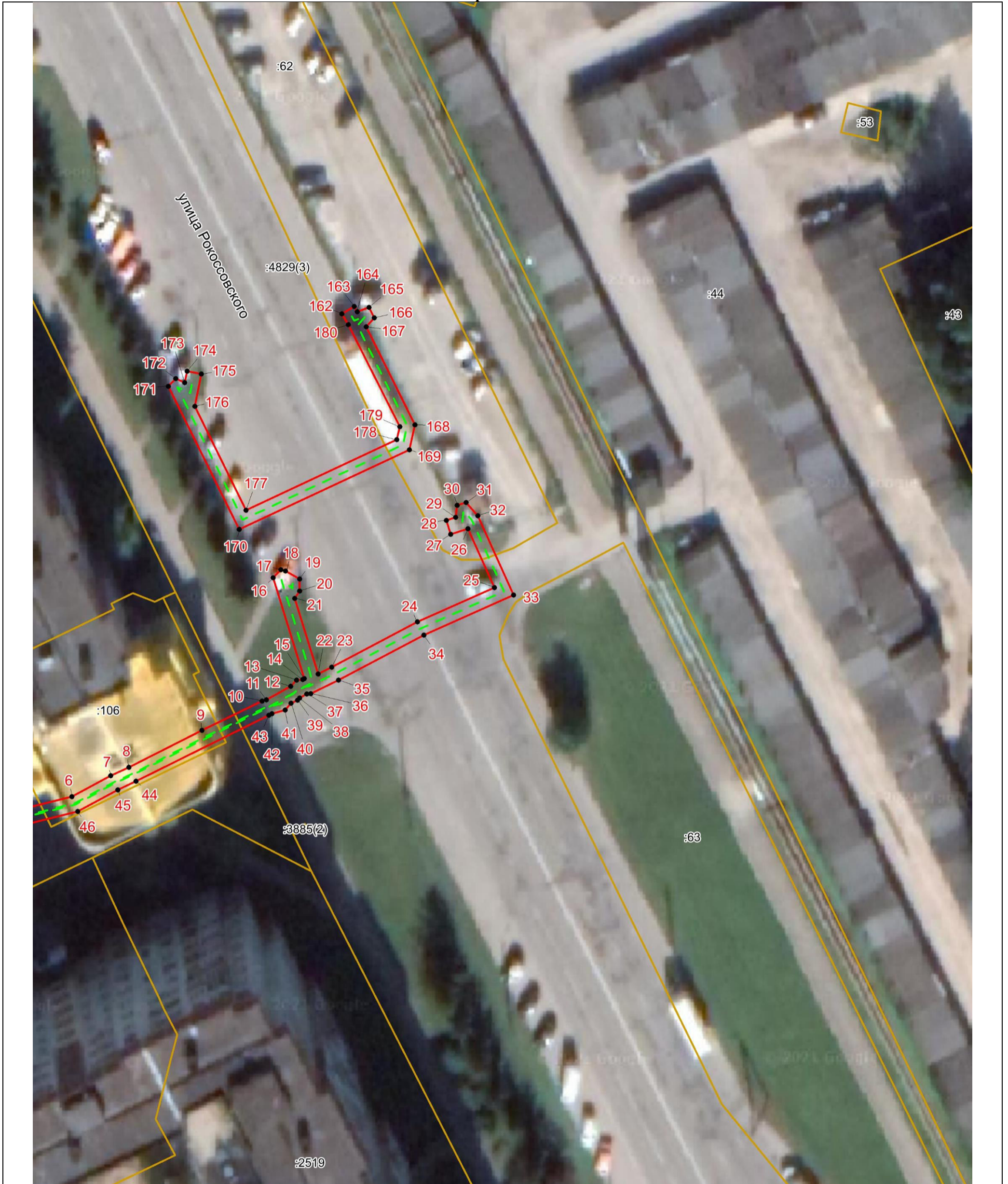

Масштаб 1:500

Используемые условные знаки и обозначения:

- Объект электросетевого хозяйства
- Граница публичного сервитута объекта электросетевого хозяйства
- 1 Обозначение и номер характерной точки границы публичного сервитута
- Граница муниципального образования, сведения о котором внесены в ЕГРН
- Граница населенного пункта, сведения о котором внесены в ЕГРН
- 60:27:0900106 Граница и кадастровый номер кадастрового квартала
- :123 Граница и обозначение земельного участка, сведения о котором внесены в ЕГРН



Кадастровый инженер

Подпись _____ **Огарков Ф.А.**

Дата **03.07.2023**

Место для оттиска печати (при наличии) лица, составившего описание местоположения границ объекта