

## ОПИСАНИЕ МЕСТОПОЛОЖЕНИЯ ГРАНИЦ

Публичный сервитут объекта электросетевого хозяйства КЛ-0,4 кВ ТП224-ул.Советская д.104 к.1; ТП224-ул.Советская д.104 к.2; ТП 224-КР Советск 111 вв.1, вв.2; ТП224-опора №57 по ул. Советск (контакт, фонарный)

(наименование объекта, местоположение границ которого описано (далее - объект))

Сведения об объекте		
№ п/п	Характеристики объекта	Описание характеристик
1	2	3
1	Местоположение объекта	Псковская область, г. Псков
2	Площадь объекта ± величина погрешности определения площади ( $P \pm \Delta P$ )	883±10 кв.м
3	Иные характеристики объекта	<p>Публичный сервитут под объект электросетевого хозяйства</p> <p>Цель установления: В соответствии со ст. 39.37 Земельного Кодекса Российской Федерации «Цели установления публичного сервитута». В порядке, предусмотренном настоящей главой, публичный сервитут устанавливается для использования земельных участков и (или) земель в следующих целях: п.1: строительство, реконструкция, эксплуатация, капитальный ремонт объектов электросетевого хозяйства, тепловых сетей, водопроводных сетей, сетей водоотведения, линий и сооружений связи, линейных объектов системы газоснабжения, нефтепроводов и нефтепродуктопроводов, их неотъемлемых технологических частей, если указанные объекты являются объектами федерального, регионального или местного значения, либо необходимы для организации электро-, газо-, тепло-, водоснабжения населения и водоотведения, подключения (технологического присоединения) к сетям инженерно-технического обеспечения, либо переносятся в связи с изъятием земельных участков, на которых они ранее располагались, для государственных или муниципальных нужд.</p> <p>Срок установления публичного сервитута - 49 лет. Сервитут устанавливается в пользу публичного акционерного общества "Россети Северо-Запад". Юридический адрес: 196247, г. Санкт-Петербург, площадь Конституции, дом 3, литер А, помещение 16Н, E-mail: main@pskovenergo.ru</p> <p>Наименование объекта публичного сервитута: КЛ-0,4 кВ ТП224-ул.Советская д.104 к.1; ТП224-ул.Советская д.104 к.2; ТП 224-КР Советск 111 вв.1, вв.2; ТП224-опора №57 по ул. Советск (контакт, фонарный) Кадастровый район: 60:27</p>

## Сведения о местоположении границ объекта

### 1. Система координат МСК 60 (Зона-1)

### 2. Сведения о характерных точках границ объекта

Обозначение характерных точек границ	Координаты, м		Метод определения координат характерной точки	Средняя квадратическая погрешность положения характерной точки (M <sub>t</sub> ), м	Описание обозначения точки на местности (при наличии)
	X	Y			
1	2	3	4	5	6
1	498536,44	1273670,01	Аналитический метод	0,10	—
2	498535,29	1273672,07	Аналитический метод	0,10	—
3	498534,93	1273672,02	Аналитический метод	0,10	—
4	498534,31	1273671,67	Аналитический метод	0,10	—
5	498532,50	1273670,65	Аналитический метод	0,10	—
6	498527,79	1273673,93	Аналитический метод	0,10	—
7	498512,38	1273679,24	Аналитический метод	0,10	—
8	498509,59	1273678,50	Аналитический метод	0,10	—
9	498503,60	1273665,06	Аналитический метод	0,10	—
10	498497,82	1273649,23	Аналитический метод	0,10	—
11	498484,15	1273653,82	Аналитический метод	0,10	—
12	498478,31	1273655,83	Аналитический метод	0,10	—
13	498463,12	1273660,15	Аналитический метод	0,10	—
14	498451,63	1273664,46	Аналитический метод	0,10	—
15	498426,66	1273676,38	Аналитический метод	0,10	—
16	498380,59	1273693,21	Аналитический метод	0,10	—
17	498376,66	1273692,20	Аналитический метод	0,10	—
18	498354,49	1273631,76	Аналитический метод	0,10	—
19	498335,60	1273642,13	Аналитический метод	0,10	—
20	498331,39	1273637,19	Аналитический метод	0,10	—
21	498326,53	1273636,32	Аналитический метод	0,10	—
22	498326,87	1273634,32	Аналитический метод	0,10	—
23	498332,54	1273635,20	Аналитический метод	0,10	—
24	498336,08	1273639,52	Аналитический метод	0,10	—
25	498345,49	1273634,32	Аналитический метод	0,10	—
26	498337,52	1273612,15	Аналитический метод	0,10	—
27	498332,81	1273597,88	Аналитический метод	0,10	—
28	498330,83	1273592,82	Аналитический метод	0,10	—
29	498323,26	1273595,11	Аналитический метод	0,10	—
30	498312,66	1273598,15	Аналитический метод	0,10	—
31	498307,03	1273599,32	Аналитический метод	0,10	—
32	498311,27	1273608,60	Аналитический метод	0,10	—
33	498309,37	1273609,46	Аналитический метод	0,10	—
34	498304,01	1273597,80	Аналитический метод	0,10	—
35	498312,16	1273596,11	Аналитический метод	0,10	—
36	498322,67	1273593,09	Аналитический метод	0,10	—
37	498332,05	1273590,29	Аналитический метод	0,10	—
38	498334,79	1273597,17	Аналитический метод	0,10	—
39	498339,52	1273611,45	Аналитический метод	0,10	—
40	498347,29	1273633,09	Аналитический метод	0,10	—
41	498355,76	1273628,43	Аналитический метод	0,10	—
42	498378,44	1273690,23	Аналитический метод	0,10	—
43	498380,47	1273690,74	Аналитический метод	0,10	—
44	498425,74	1273674,22	Аналитический метод	0,10	—

1	2	3	4	5	6
45	498450,73	1273662,30	Аналитический метод	0,10	—
46	498462,39	1273657,92	Аналитический метод	0,10	—
47	498477,61	1273653,60	Аналитический метод	0,10	—
48	498483,39	1273651,59	Аналитический метод	0,10	—
49	498499,25	1273646,28	Аналитический метод	0,10	—
50	498505,79	1273664,17	Аналитический метод	0,10	—
51	498511,28	1273676,53	Аналитический метод	0,10	—
52	498512,29	1273676,80	Аналитический метод	0,10	—
53	498526,71	1273671,81	Аналитический метод	0,10	—
54	498532,37	1273667,88	Аналитический метод	0,10	—
55	498534,32	1273668,98	Аналитический метод	0,10	—
56	498534,34	1273663,00	Аналитический метод	0,10	—
57	498525,46	1273656,75	Аналитический метод	0,10	—
58	498526,70	1273655,00	Аналитический метод	0,10	—
59	498536,48	1273661,89	Аналитический метод	0,10	—
1	498536,44	1273670,01	Аналитический метод	0,10	—

### 3. Сведения о характерных точках части (частей) границы объекта

Обозначение характерных точек части границы	Координаты, м		Метод определения координат характерной точки	Средняя квадратическая погрешность положения характерной точки (M <sub>t</sub> ), м	Описание обозначения точки на местности (при наличии)
	X	Y			
1	2	3	4	5	6
Часть № —					

# ОПИСАНИЕ МЕСТОПОЛОЖЕНИЯ ГРАНИЦ





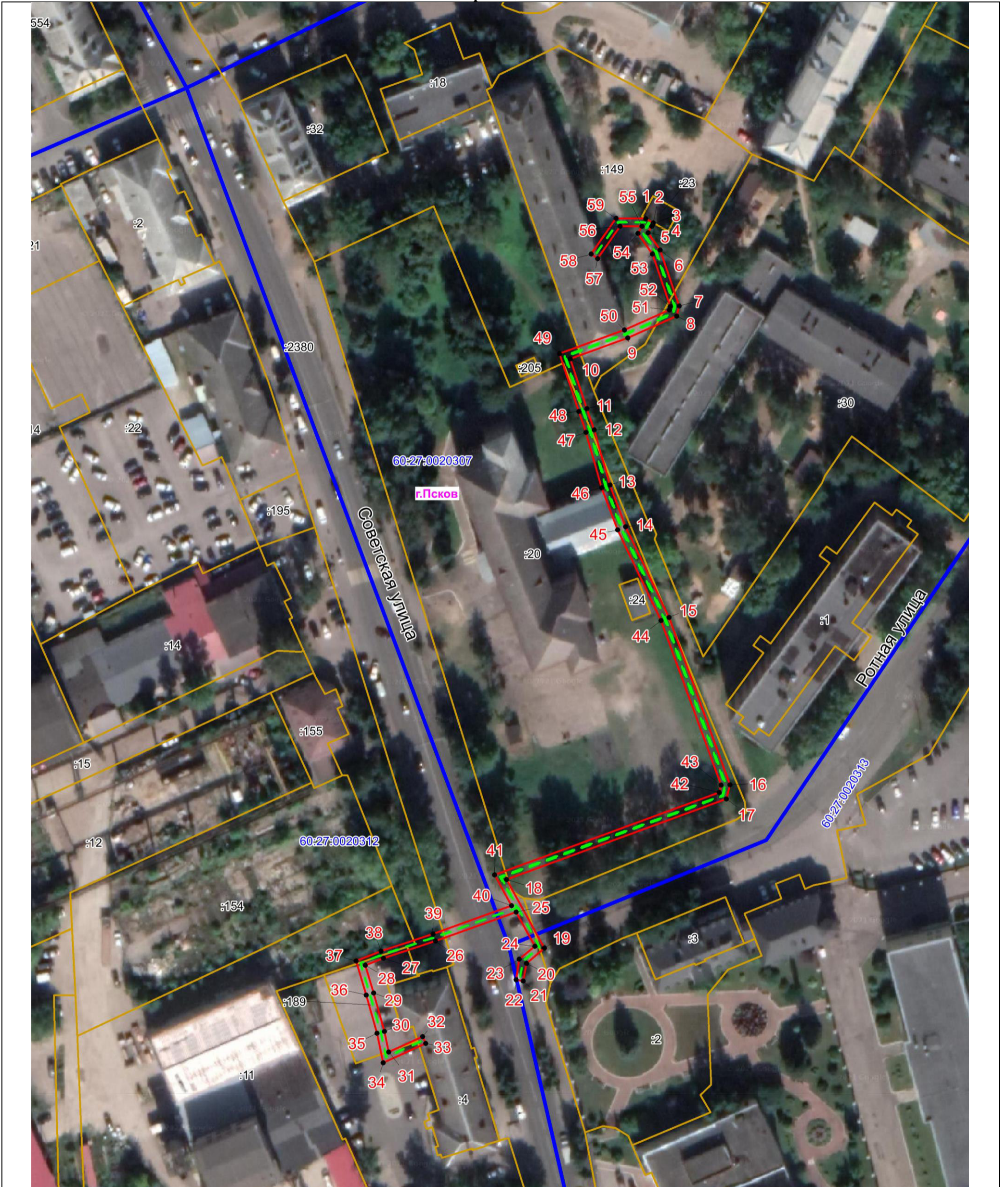

Публичный сервитут объекта электросетевого хозяйства КЛ-0,4 кВ ТП224-ул.Советская д.104 к.1; ТП224-ул.Советская д.104 к.2; ТП 224-КР Советск 111 вв.1, вв.2; ТП224-опора №57 по ул. Советск (контакт, фонарный)  
(наименование объекта, местоположение границ которого описано (далее - объект))

План границ объекта

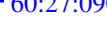

Масштаб 1:1000

## Используемые условные знаки и обозначения:

-  Объект электросетевого хозяйства
-  Граница публичного сервитута объекта электросетевого хозяйства
-  1 Обозначение и номер характерной точки границы публичного сервитута
-  Граница муниципального образования, сведения о котором внесены в ЕГРН
-  Граница населенного пункта, сведения о котором внесены в ЕГРН
-  60:27:0900106 Граница и кадастровый номер кадастрового квартала
-  :123 Граница и обозначение земельного участка, сведения о котором внесены в ЕГРН

Кадастровый инженер

Подпись

Дата 10.07.2023

Место для оттиска печати (при наличии) лица, составившего описание местоположения границ объекта



Огарков Ф.А.