

## ОПИСАНИЕ МЕСТОПОЛОЖЕНИЯ ГРАНИЦ

Публичный сервитут объекта электросетевого хозяйства КЛ-0,4 кВ ТП194- КР Коммуналь61-65; ТП194-школа №25 (пристройка) вв.1, вв.2; ТП194-шк№25 вв1 к1,к2; ТП194-шк№25 вв2 к1,к2; школа-опоры; школа-оп Западн23

(наименование объекта, местоположение границ которого описано (далее - объект))

Сведения об объекте		
№ п/п	Характеристики объекта	Описание характеристик
1	2	3
1	Местоположение объекта	Псковская область, г. Псков
2	Площадь объекта ± величина погрешности определения площади ( $P \pm \Delta P$ )	1706±14 кв.м
3	Иные характеристики объекта	<p>Публичный сервитут под объект электросетевого хозяйства</p> <p>Цель установления: В соответствии со ст. 39.37 Земельного Кодекса Российской Федерации «Цели установления публичного сервитута». В порядке, предусмотренном настоящей главой, публичный сервитут устанавливается для использования земельных участков и (или) земель в следующих целях: п.1: строительство, реконструкция, эксплуатация, капитальный ремонт объектов электросетевого хозяйства, тепловых сетей, водопроводных сетей, сетей водоотведения, линий и сооружений связи, линейных объектов системы газоснабжения, нефтепроводов и нефтепродуктопроводов, их неотъемлемых технологических частей, если указанные объекты являются объектами федерального, регионального или местного значения, либо необходимы для организации электро-, газо-, тепло-, водоснабжения населения и водоотведения, подключения (технологического присоединения) к сетям инженерно-технического обеспечения, либо переносятся в связи с изъятием земельных участков, на которых они ранее располагались, для государственных или муниципальных нужд.</p> <p>Срок установления публичного сервитута - 49 лет. Сервитут устанавливается в пользу публичного акционерного общества "Россети Северо-Запад". Юридический адрес: 196247, г. Санкт-Петербург, площадь Конституции, дом 3, литер А, помещение 16Н, E-mail: main@pskovenergo.ru</p> <p>Наименование объекта публичного сервитута: КЛ-0,4 кВ ТП194- КР Коммуналь61-65; ТП194-школа №25 (пристройка) вв.1, вв.2; ТП194-шк№25 вв1 к1,к2; ТП194-шк№25 вв2 к1,к2; школа-опоры; школа-оп Западн23 Кадастровый район: 60:27</p>

## Сведения о местоположении границ объекта

### 1. Система координат МСК 60 (Зона-1)

### 2. Сведения о характерных точках границ объекта

Обозначение характерных точек границ	Координаты, м		Метод определения координат характерной точки	Средняя квадратическая погрешность положения характерной точки ( $M_t$ ), м	Описание обозначения точки на местности (при наличии)
	X	Y			
1	2	3	4	5	6
1	500224,37	1269840,13	Аналитический метод	0,10	—
2	500223,02	1269841,59	Аналитический метод	0,10	—
3	500223,02	1269844,51	Аналитический метод	0,10	—
4	500222,06	1269844,62	Аналитический метод	0,10	—
5	500222,72	1269847,22	Аналитический метод	0,10	—
6	500230,03	1269857,42	Аналитический метод	0,10	—
7	500228,82	1269865,75	Аналитический метод	0,10	—
8	500234,77	1269875,77	Аналитический метод	0,10	—
9	500242,41	1269884,26	Аналитический метод	0,10	—
10	500232,94	1269894,34	Аналитический метод	0,10	—
11	500229,04	1269899,15	Аналитический метод	0,10	—
12	500215,61	1269913,40	Аналитический метод	0,10	—
13	500208,36	1269919,05	Аналитический метод	0,10	—
14	500205,97	1269921,47	Аналитический метод	0,10	—
15	500204,92	1269921,75	Аналитический метод	0,10	—
16	500204,84	1269922,05	Аналитический метод	0,10	—
17	500207,16	1269924,28	Аналитический метод	0,10	—
18	500205,66	1269925,86	Аналитический метод	0,10	—
19	500202,42	1269922,75	Аналитический метод	0,10	—
20	500203,09	1269919,98	Аналитический метод	0,10	—
21	500204,84	1269919,48	Аналитический метод	0,10	—
22	500206,28	1269917,98	Аналитический метод	0,10	—
23	500200,05	1269909,64	Аналитический метод	0,10	—
24	500185,35	1269891,83	Аналитический метод	0,10	—
25	500171,84	1269880,73	Аналитический метод	0,10	—
26	500171,78	1269879,12	Аналитический метод	0,10	—
27	500169,70	1269878,90	Аналитический метод	0,10	—
28	500169,91	1269876,91	Аналитический метод	0,10	—
29	500173,72	1269877,32	Аналитический метод	0,10	—
30	500173,80	1269879,75	Аналитический метод	0,10	—
31	500186,77	1269890,41	Аналитический метод	0,10	—
32	500201,63	1269908,40	Аналитический метод	0,10	—
33	500207,92	1269916,86	Аналитический метод	0,10	—
34	500214,27	1269911,92	Аналитический метод	0,10	—
35	500227,53	1269897,83	Аналитический метод	0,10	—
36	500231,42	1269893,02	Аналитический метод	0,10	—
37	500239,69	1269884,24	Аналитический метод	0,10	—
38	500233,15	1269876,97	Аналитический метод	0,10	—
39	500226,74	1269866,17	Аналитический метод	0,10	—
40	500227,94	1269857,93	Аналитический метод	0,10	—
41	500220,88	1269848,08	Аналитический метод	0,10	—
42	500219,56	1269842,90	Аналитический метод	0,10	—
43	500221,02	1269842,73	Аналитический метод	0,10	—
44	500221,02	1269840,79	Аналитический метод	0,10	—

1	2	3	4	5	6
45	500222,91	1269838,77	Аналитический метод	0,10	—
1	500224,37	1269840,13	Аналитический метод	0,10	—
46	500227,12	1269837,21	Аналитический метод	0,10	—
47	500225,41	1269835,43	Аналитический метод	0,10	—
48	500227,26	1269833,66	Аналитический метод	0,10	—
49	500223,51	1269829,88	Аналитический метод	0,10	—
50	500219,60	1269829,19	Аналитический метод	0,10	—
51	500213,75	1269829,30	Аналитический метод	0,10	—
52	500212,77	1269828,33	Аналитический метод	0,10	—
53	500211,92	1269829,18	Аналитический метод	0,10	—
54	500210,24	1269827,49	Аналитический метод	0,10	—
55	500211,65	1269826,08	Аналитический метод	0,10	—
56	500211,85	1269826,29	Аналитический метод	0,10	—
57	500212,77	1269825,39	Аналитический метод	0,10	—
58	500214,59	1269827,21	Аналитический метод	0,10	—
59	500219,77	1269827,12	Аналитический метод	0,10	—
60	500224,52	1269827,95	Аналитический метод	0,10	—
61	500224,76	1269828,20	Аналитический метод	0,10	—
62	500225,84	1269825,00	Аналитический метод	0,10	—
63	500224,31	1269824,32	Аналитический метод	0,10	—
64	500246,22	1269803,36	Аналитический метод	0,10	—
65	500253,09	1269797,01	Аналитический метод	0,10	—
66	500250,07	1269794,03	Аналитический метод	0,10	—
67	500238,99	1269783,18	Аналитический метод	0,10	—
68	500240,87	1269781,29	Аналитический метод	0,10	—
69	500251,90	1269792,21	Аналитический метод	0,10	—
70	500255,02	1269795,24	Аналитический метод	0,10	—
71	500269,54	1269781,83	Аналитический метод	0,10	—
72	500287,92	1269770,40	Аналитический метод	0,10	—
73	500278,05	1269760,92	Аналитический метод	0,10	—
74	500260,52	1269743,47	Аналитический метод	0,10	—
75	500253,78	1269735,70	Аналитический метод	0,10	—
76	500249,58	1269739,65	Аналитический метод	0,10	—
77	500249,58	1269740,73	Аналитический метод	0,10	—
78	500249,38	1269741,66	Аналитический метод	0,10	—
79	500248,23	1269741,95	Аналитический метод	0,10	—
80	500247,61	1269741,15	Аналитический метод	0,10	—
81	500240,11	1269748,54	Аналитический метод	0,10	—
82	500241,29	1269749,55	Аналитический метод	0,10	—
83	500239,99	1269751,07	Аналитический метод	0,10	—
84	500237,15	1269748,64	Аналитический метод	0,10	—
85	500247,24	1269738,74	Аналитический метод	0,10	—
86	500247,32	1269738,46	Аналитический метод	0,10	—
87	500252,13	1269733,88	Аналитический метод	0,10	—
88	500240,22	1269721,17	Аналитический метод	0,10	—
89	500235,64	1269725,45	Аналитический метод	0,10	—
90	500235,64	1269727,58	Аналитический метод	0,10	—
91	500233,96	1269727,81	Аналитический метод	0,10	—
92	500233,62	1269726,71	Аналитический метод	0,10	—
93	500225,33	1269734,05	Аналитический метод	0,10	—
94	500226,08	1269735,74	Аналитический метод	0,10	—
95	500224,25	1269736,55	Аналитический метод	0,10	—
96	500222,91	1269733,52	Аналитический метод	0,10	—
97	500233,64	1269724,02	Аналитический метод	0,10	—

1	2	3	4	5	6
98	500234,28	1269723,98	Аналитический метод	0,10	—
99	500240,30	1269718,34	Аналитический метод	0,10	—
100	500253,91	1269732,85	Аналитический метод	0,10	—
101	500254,94	1269733,98	Аналитический метод	0,10	—
102	500261,98	1269742,10	Аналитический метод	0,10	—
103	500279,45	1269759,49	Аналитический метод	0,10	—
104	500289,70	1269769,29	Аналитический метод	0,10	—
105	500290,59	1269770,22	Аналитический метод	0,10	—
106	500295,60	1269765,65	Аналитический метод	0,10	—
107	500289,47	1269759,25	Аналитический метод	0,10	—
108	500289,26	1269756,20	Аналитический метод	0,10	—
109	500292,79	1269756,65	Аналитический метод	0,10	—
110	500292,54	1269758,63	Аналитический метод	0,10	—
111	500291,52	1269758,50	Аналитический метод	0,10	—
112	500298,46	1269765,75	Аналитический метод	0,10	—
113	500291,97	1269771,67	Аналитический метод	0,10	—
114	500311,72	1269792,30	Аналитический метод	0,10	—
115	500324,09	1269808,71	Аналитический метод	0,10	—
116	500332,88	1269825,81	Аналитический метод	0,10	—
117	500359,60	1269852,88	Аналитический метод	0,10	—
118	500345,34	1269864,80	Аналитический метод	0,10	—
119	500344,07	1269863,27	Аналитический метод	0,10	—
120	500356,66	1269852,74	Аналитический метод	0,10	—
121	500332,08	1269827,85	Аналитический метод	0,10	—
122	500321,05	1269839,49	Аналитический метод	0,10	—
123	500319,60	1269838,11	Аналитический метод	0,10	—
124	500330,84	1269826,24	Аналитический метод	0,10	—
125	500323,96	1269812,83	Аналитический метод	0,10	—
126	500323,77	1269815,18	Аналитический метод	0,10	—
127	500314,94	1269832,54	Аналитический метод	0,10	—
128	500310,10	1269843,17	Аналитический метод	0,10	—
129	500299,29	1269868,25	Аналитический метод	0,10	—
130	500287,76	1269894,64	Аналитический метод	0,10	—
131	500285,92	1269893,84	Аналитический метод	0,10	—
132	500297,47	1269867,45	Аналитический метод	0,10	—
133	500308,28	1269842,36	Аналитический метод	0,10	—
134	500313,14	1269831,68	Аналитический метод	0,10	—
135	500321,81	1269814,63	Аналитический метод	0,10	—
136	500322,22	1269809,54	Аналитический метод	0,10	—
137	500310,19	1269793,60	Аналитический метод	0,10	—
138	500290,50	1269773,01	Аналитический метод	0,10	—
139	500259,45	1269801,16	Аналитический метод	0,10	—
140	500257,27	1269802,86	Аналитический метод	0,10	—
141	500248,69	1269810,45	Аналитический метод	0,10	—
142	500247,39	1269809,58	Аналитический метод	0,10	—
143	500245,47	1269810,14	Аналитический метод	0,10	—
144	500244,77	1269812,05	Аналитический метод	0,10	—
145	500244,91	1269813,75	Аналитический метод	0,10	—
146	500237,50	1269819,92	Аналитический метод	0,10	—
147	500234,08	1269823,34	Аналитический метод	0,10	—
148	500230,47	1269824,86	Аналитический метод	0,10	—
149	500239,77	1269828,96	Аналитический метод	0,10	—
150	500268,53	1269838,21	Аналитический метод	0,10	—
151	500253,94	1269866,97	Аналитический метод	0,10	—
152	500252,16	1269866,05	Аналитический метод	0,10	—

1	2	3	4	5	6
153	500265,69	1269839,40	Аналитический метод	0,10	—
154	500239,05	1269830,83	Аналитический метод	0,10	—
155	500227,94	1269825,93	Аналитический метод	0,10	—
156	500226,72	1269829,61	Аналитический метод	0,10	—
157	500228,59	1269831,49	Аналитический метод	0,10	—
158	500229,84	1269831,89	Аналитический метод	0,10	—
159	500230,76	1269832,93	Аналитический метод	0,10	—
160	500230,91	1269834,80	Аналитический метод	0,10	—
161	500230,00	1269836,10	Аналитический метод	0,10	—
162	500228,28	1269836,74	Аналитический метод	0,10	—
163	500227,88	1269836,49	Аналитический метод	0,10	—
46	500227,12	1269837,21	Аналитический метод	0,10	—
164	500257,79	1269799,95	Аналитический метод	0,10	—
165	500256,46	1269796,64	Аналитический метод	0,10	—
166	500270,76	1269783,43	Аналитический метод	0,10	—
167	500287,58	1269772,98	Аналитический метод	0,10	—
164	500257,79	1269799,95	Аналитический метод	0,10	—
168	500228,28	1269823,29	Аналитический метод	0,10	—
169	500243,55	1269808,69	Аналитический метод	0,10	—
170	500242,45	1269811,74	Аналитический метод	0,10	—
171	500242,53	1269812,75	Аналитический метод	0,10	—
172	500235,95	1269818,23	Аналитический метод	0,10	—
173	500232,77	1269821,41	Аналитический метод	0,10	—
168	500228,28	1269823,29	Аналитический метод	0,10	—
174	500244,13	1269808,14	Аналитический метод	0,10	—
175	500247,59	1269804,82	Аналитический метод	0,10	—
176	500254,34	1269798,60	Аналитический метод	0,10	—
177	500255,27	1269801,55	Аналитический метод	0,10	—
178	500248,47	1269807,58	Аналитический метод	0,10	—
179	500247,75	1269807,09	Аналитический метод	0,10	—
174	500244,13	1269808,14	Аналитический метод	0,10	—

### 3. Сведения о характерных точках части (частей) границы объекта

Обозначение характерных точек части границы	Координаты, м		Метод определения координат характерной точки	Средняя квадратическая погрешность положения характерной точки (M <sub>t</sub> ), м	Описание обозначения точки на местности (при наличии)
	X	Y			
1	2	3	4	5	6
Часть № —					





План границ объекта

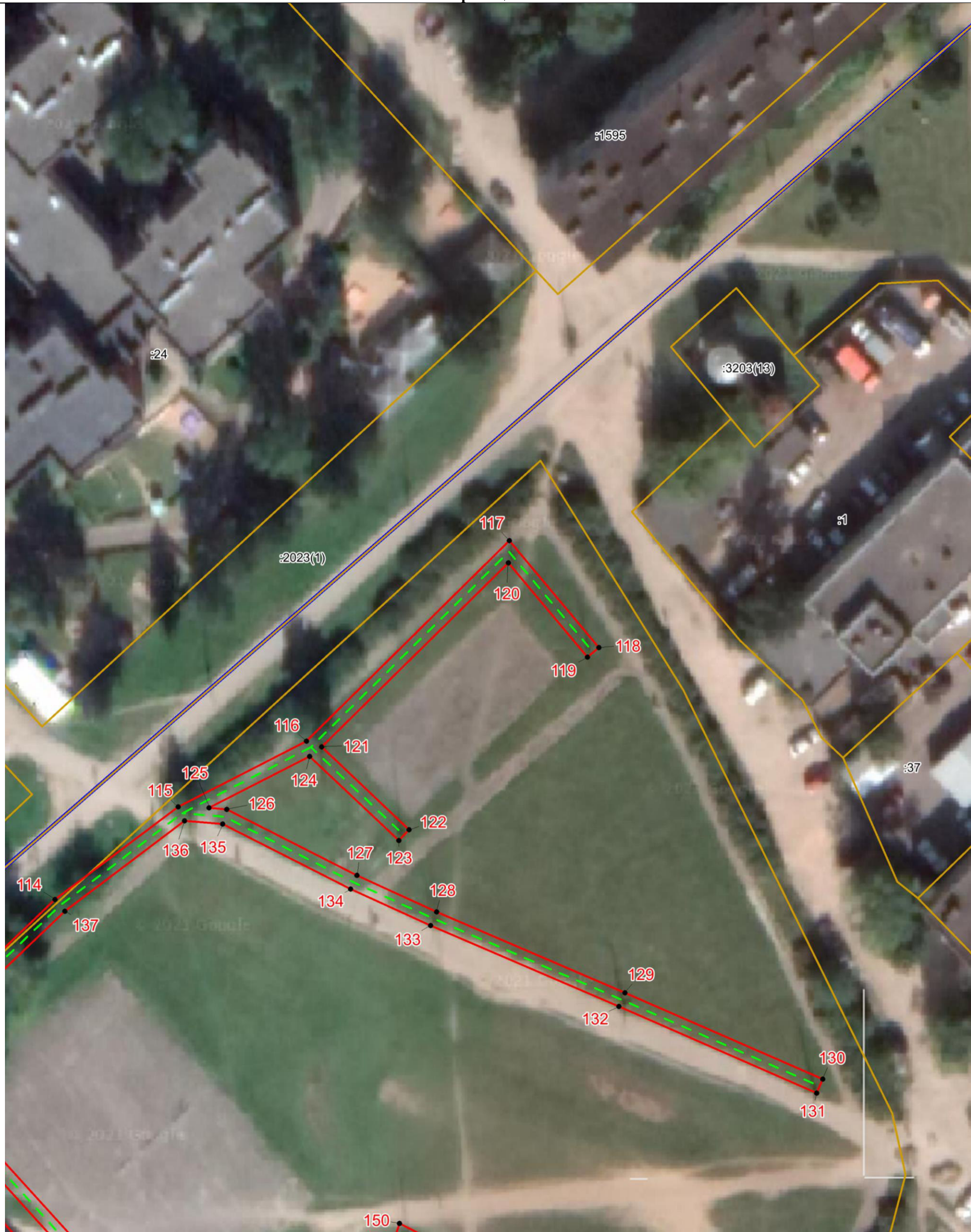

Масштаб 1:500

Используемые условные знаки и обозначения:

- - - Объект электросетевого хозяйства
- Граница публичного сервитута объекта электросетевого хозяйства
- 1 Обозначение и номер характерной точки границы публичного сервитута
- Граница муниципального образования, сведения о котором внесены в ЕГРН
- Граница населенного пункта, сведения о котором внесены в ЕГРН
- 60:27:0900106 Граница и кадастровый номер кадастрового квартала
- :123 Граница и обозначение земельного участка, сведения о котором внесены в ЕГРН



Кадастровый инженер

Подпись \_\_\_\_\_

*Огарков Ф.А.*

Дата 10.07.2023

Место для оттиска печати (при наличии) лица, составившего описание местоположения границ объекта