

## ОПИСАНИЕ МЕСТОПОЛОЖЕНИЯ ГРАНИЦ

Публичный сервитут объекта электросетевого хозяйства КЛ-0,4 кВ ТП-359 - д.7 Солнечная вв1; ТП-359-Солнечная7 вв2; ТП-359-оп.№1 НО ул. Лепешинского; Опора №1 - опора №2; Опора №2-опора №3; Опора №3-оп №4

(наименование объекта, местоположение границ которого описано (далее - объект))

### Раздел 1

| Сведения об объекте |   |  |
|---------------------|---|--|
| № п/п               | Характеристики объекта  | Описание характеристик   |
| 1                   | 2   | 3  |
| 1                   | Местоположение объекта  | <i>Псковская область, г. Псков</i>   |
| 2                   | Площадь объекта ± величина погрешности определения площади (Р ± Дельта Р) | <i>500кв.м. ± 11кв.м.</i>  |
| 3                   | Иные характеристики объекта   | <p style="text-align: center;"><i>Публичный сервитут под объект электросетевого хозяйства</i></p> <p><i>Цель установления: В соответствии со ст. 39.37 Земельного Кодекса Российской Федерации «Цели установления публичного сервитута». В порядке, предусмотренном настоящей главой, публичный сервитут устанавливается для использования земельных участков и (или) земель в следующих целях: п.1: строительство, реконструкция, эксплуатация, капитальный ремонт объектов электросетевого хозяйства, тепловых сетей, водопроводных сетей, сетей водоотведения, линий и сооружений связи, линейных объектов системы газоснабжения, нефтепроводов и нефтепродуктопроводов, их неотъемлемых технологических частей, если указанные объекты являются объектами федерального, регионального или местного значения, либо необходимы для организации электро-, газо-, тепло-, водоснабжения населения и водоотведения, подключения (технологического присоединения) к сетям инженерно-технического обеспечения, либо переносятся в связи с изъятием земельных участков, на которых они ранее располагались, для государственных или муниципальных нужд.</i></p> <p style="text-align: center;"><i>Срок установления публичного сервитута - 49 лет.</i></p> <p><i>Сервитут устанавливается в пользу публичного акционерного общества "Россети Северо-Запад". Юридический адрес: 196247, г. Санкт-Петербург, площадь Конституции, дом 3, литер А, помещение 16Н,</i></p> <p><i>E-mail: main@pskovenergo.ru</i></p> <p style="text-align: center;"><i>Наименование объекта публичного сервитута: КЛ-0,4 кВ ТП-359 - д.7 Солнечная вв1; ТП-359-Солнечная7 вв2; ТП-359-оп.№1 НО ул. Лепешинского; Опора №1 - опора №2; Опора №2-опора №3; Опора №3-оп №4</i></p> <p style="text-align: center;"><i>Кадастровый район: 60:27</i></p> |

## Раздел 2

| Сведения о местоположении границ объекта        |               |            |   |  |   |
|---|---------------|------------|---|--|---|
| 1. Система координат <i>МСК 60 (Зона-1)</i>     |               |            |   |  |   |
| 2. Сведения о характерных точках границ объекта |               |            |   |  |   |
| Обозначение характерных точек границ            | Координаты, м |            | Метод определения координат характерной точки | Средняя квадратическая погрешность положения характерной точки (Mt), м | Описание обозначения точки на местности (при наличии) |
|   | X             | Y          |   |  |   |
| 1   | 2             | 3          | 4   | 5  | 6   |
| <i>контур 1</i>                                 |               |            |   |  |   |
| 1   | 497496,01     | 1273876,77 | Аналитический метод                           | 0,10   | -   |
| 2   | 497496,10     | 1273880,15 | Аналитический метод                           | 0,10   | -   |
| 3   | 497495,16     | 1273881,12 | Аналитический метод                           | 0,10   | -   |
| 4   | 497493,77     | 1273880,79 | Аналитический метод                           | 0,10   | -   |
| 5   | 497493,34     | 1273880,42 | Аналитический метод                           | 0,10   | -   |
| 6   | 497495,79     | 1273911,87 | Аналитический метод                           | 0,10   | -   |
| 7   | 497496,44     | 1273912,13 | Аналитический метод                           | 0,10   | -   |
| 8   | 497496,69     | 1273912,44 | Аналитический метод                           | 0,10   | -   |
| 9   | 497498,32     | 1273911,69 | Аналитический метод                           | 0,10   | -   |
| 10  | 497498,52     | 1273912,16 | Аналитический метод                           | 0,10   | -   |
| 11  | 497499,02     | 1273912,31 | Аналитический метод                           | 0,10   | -   |
| 12  | 497498,60     | 1273913,76 | Аналитический метод                           | 0,10   | -   |
| 13  | 497498,70     | 1273914,61 | Аналитический метод                           | 0,10   | -   |
| 14  | 497498,28     | 1273915,80 | Аналитический метод                           | 0,10   | -   |
| 15  | 497497,16     | 1273916,11 | Аналитический метод                           | 0,10   | -   |
| 16  | 497496,32     | 1273915,90 | Аналитический метод                           | 0,10   | -   |
| 17  | 497496,17     | 1273915,73 | Аналитический метод                           | 0,10   | -   |
| 18  | 497496,32     | 1273917,94 | Аналитический метод                           | 0,10   | -   |
| 19  | 497500,08     | 1273919,32 | Аналитический метод                           | 0,10   | -   |
| 20  | 497503,39     | 1273940,44 | Аналитический метод                           | 0,10   | -   |
| 21  | 497503,56     | 1273940,72 | Аналитический метод                           | 0,10   | -   |
| 22  | 497503,93     | 1273941,27 | Аналитический метод                           | 0,10   | -   |
| 23  | 497504,04     | 1273942,42 | Аналитический метод                           | 0,10   | -   |
| 24  | 497503,21     | 1273943,01 | Аналитический метод                           | 0,10   | -   |
| 25  | 497502,23     | 1273942,78 | Аналитический метод                           | 0,10   | -   |
| 26  | 497501,82     | 1273942,36 | Аналитический метод                           | 0,10   | -   |
| 27  | 497501,69     | 1273942,11 | Аналитический метод                           | 0,10   | -   |
| 28  | 497500,76     | 1273941,67 | Аналитический метод                           | 0,10   | -   |
| 29  | 497501,33     | 1273940,26 | Аналитический метод                           | 0,10   | -   |
| 30  | 497498,21     | 1273920,79 | Аналитический метод                           | 0,10   | -   |
| 31  | 497494,44     | 1273919,40 | Аналитический метод                           | 0,10   | -   |
| 32  | 497494,02     | 1273914,02 | Аналитический метод                           | 0,10   | -   |
| 33  | 497494,01     | 1273913,63 | Аналитический метод                           | 0,10   | -   |
| 34  | 497494,06     | 1273913,43 | Аналитический метод                           | 0,10   | -   |
| 35  | 497493,91     | 1273913,30 | Аналитический метод                           | 0,10   | -   |
| 36  | 497491,33     | 1273880,22 | Аналитический метод                           | 0,10   | -   |
| 37  | 497491,28     | 1273878,82 | Аналитический метод                           | 0,10   | -   |
| 38  | 497491,44     | 1273878,69 | Аналитический метод                           | 0,10   | -   |
| 39  | 497491,36     | 1273878,59 | Аналитический метод                           | 0,10   | -   |
| 40  | 497491,05     | 1273877,90 | Аналитический метод                           | 0,10   | -   |
| 41  | 497486,66     | 1273843,03 | Аналитический метод                           | 0,10   | -   |
| 42  | 497486,59     | 1273841,94 | Аналитический метод                           | 0,10   | -   |
| 43  | 497487,07     | 1273841,07 | Аналитический метод                           | 0,10   | -   |
| 44  | 497488,16     | 1273840,67 | Аналитический метод                           | 0,10   | -   |
| 45  | 497488,89     | 1273841,28 | Аналитический метод                           | 0,10   | -   |

Сведения о местоположении границ объекта

|          |           |            |                     |      |   |
|----------|-----------|------------|---------------------|------|---|
| 46       | 497489,31 | 1273840,22 | Аналитический метод | 0,10 | - |
| 47       | 497491,17 | 1273840,96 | Аналитический метод | 0,10 | - |
| 48       | 497490,27 | 1273843,22 | Аналитический метод | 0,10 | - |
| 49       | 497489,71 | 1273844,02 | Аналитический метод | 0,10 | - |
| 50       | 497488,84 | 1273844,28 | Аналитический метод | 0,10 | - |
| 51       | 497492,99 | 1273877,36 | Аналитический метод | 0,10 | - |
| 52       | 497493,06 | 1273877,51 | Аналитический метод | 0,10 | - |
| 53       | 497493,19 | 1273877,66 | Аналитический метод | 0,10 | - |
| 54       | 497493,54 | 1273877,85 | Аналитический метод | 0,10 | - |
| 55       | 497493,93 | 1273877,99 | Аналитический метод | 0,10 | - |
| 56       | 497494,37 | 1273876,55 | Аналитический метод | 0,10 | - |
| 57       | 497495,17 | 1273876,80 | Аналитический метод | 0,10 | - |
| 1        | 497496,01 | 1273876,77 | Аналитический метод | 0,10 | - |
| контур 2 |           |            |                     |      |   |
| 58       | 497539,67 | 1273941,02 | Аналитический метод | 0,10 | - |
| 59       | 497540,75 | 1273941,21 | Аналитический метод | 0,10 | - |
| 60       | 497541,47 | 1273941,84 | Аналитический метод | 0,10 | - |
| 61       | 497541,72 | 1273942,71 | Аналитический метод | 0,10 | - |
| 62       | 497542,43 | 1273948,99 | Аналитический метод | 0,10 | - |
| 63       | 497544,15 | 1273968,72 | Аналитический метод | 0,10 | - |
| 64       | 497545,95 | 1273980,40 | Аналитический метод | 0,10 | - |
| 65       | 497547,27 | 1273985,72 | Аналитический метод | 0,10 | - |
| 66       | 497553,41 | 1273999,22 | Аналитический метод | 0,10 | - |
| 67       | 497557,53 | 1274006,69 | Аналитический метод | 0,10 | - |
| 68       | 497560,94 | 1274013,58 | Аналитический метод | 0,10 | - |
| 69       | 497558,91 | 1274014,57 | Аналитический метод | 0,10 | - |
| 70       | 497558,60 | 1274013,94 | Аналитический метод | 0,10 | - |
| 71       | 497556,81 | 1274014,35 | Аналитический метод | 0,10 | - |
| 72       | 497556,12 | 1274013,03 | Аналитический метод | 0,10 | - |
| 73       | 497557,50 | 1274011,71 | Аналитический метод | 0,10 | - |
| 74       | 497555,53 | 1274007,72 | Аналитический метод | 0,10 | - |
| 75       | 497551,40 | 1274000,22 | Аналитический метод | 0,10 | - |
| 76       | 497545,13 | 1273986,45 | Аналитический метод | 0,10 | - |
| 77       | 497543,74 | 1273980,85 | Аналитический метод | 0,10 | - |
| 78       | 497541,92 | 1273968,99 | Аналитический метод | 0,10 | - |
| 79       | 497540,18 | 1273949,22 | Аналитический метод | 0,10 | - |
| 80       | 497539,52 | 1273943,30 | Аналитический метод | 0,10 | - |
| 81       | 497523,11 | 1273945,07 | Аналитический метод | 0,10 | - |
| 82       | 497521,75 | 1273945,05 | Аналитический метод | 0,10 | - |
| 83       | 497519,97 | 1273944,49 | Аналитический метод | 0,10 | - |
| 84       | 497519,17 | 1273943,17 | Аналитический метод | 0,10 | - |
| 85       | 497519,17 | 1273942,37 | Аналитический метод | 0,10 | - |
| 86       | 497511,85 | 1273941,65 | Аналитический метод | 0,10 | - |
| 87       | 497511,57 | 1273940,38 | Аналитический метод | 0,10 | - |
| 88       | 497511,68 | 1273939,33 | Аналитический метод | 0,10 | - |
| 89       | 497511,02 | 1273938,28 | Аналитический метод | 0,10 | - |
| 90       | 497512,95 | 1273937,07 | Аналитический метод | 0,10 | - |
| 91       | 497514,01 | 1273938,59 | Аналитический метод | 0,10 | - |
| 92       | 497513,91 | 1273939,63 | Аналитический метод | 0,10 | - |
| 93       | 497518,35 | 1273940,06 | Аналитический метод | 0,10 | - |
| 94       | 497518,44 | 1273939,92 | Аналитический метод | 0,10 | - |
| 95       | 497519,14 | 1273939,37 | Аналитический метод | 0,10 | - |
| 96       | 497519,69 | 1273939,03 | Аналитический метод | 0,10 | - |
| 97       | 497520,15 | 1273937,93 | Аналитический метод | 0,10 | - |
| 98       | 497521,34 | 1273938,33 | Аналитический метод | 0,10 | - |
| 99       | 497521,36 | 1273938,05 | Аналитический метод | 0,10 | - |
| 100      | 497524,37 | 1273938,13 | Аналитический метод | 0,10 | - |
| 101      | 497524,27 | 1273939,74 | Аналитический метод | 0,10 | - |
| 102      | 497523,88 | 1273940,49 | Аналитический метод | 0,10 | - |
| 103      | 497522,89 | 1273941,35 | Аналитический метод | 0,10 | - |



## ОПИСАНИЕ МЕСТОПОЛОЖЕНИЯ ГРАНИЦ

Публичный сервитут объекта электросетевого хозяйства КЛ-0,4 кВ ТП-359 - д.7 Солнечная вв1; ТП-359-Солнечная7 вв2; ТП-359-оп.№1 НО ул. Лепешинского; Опора №1 - опора №2; Опора №2-опора №3; Опора №3-оп №4  
(наименование объекта, местоположение границ которого описано (далее - объект))

### План границ объекта

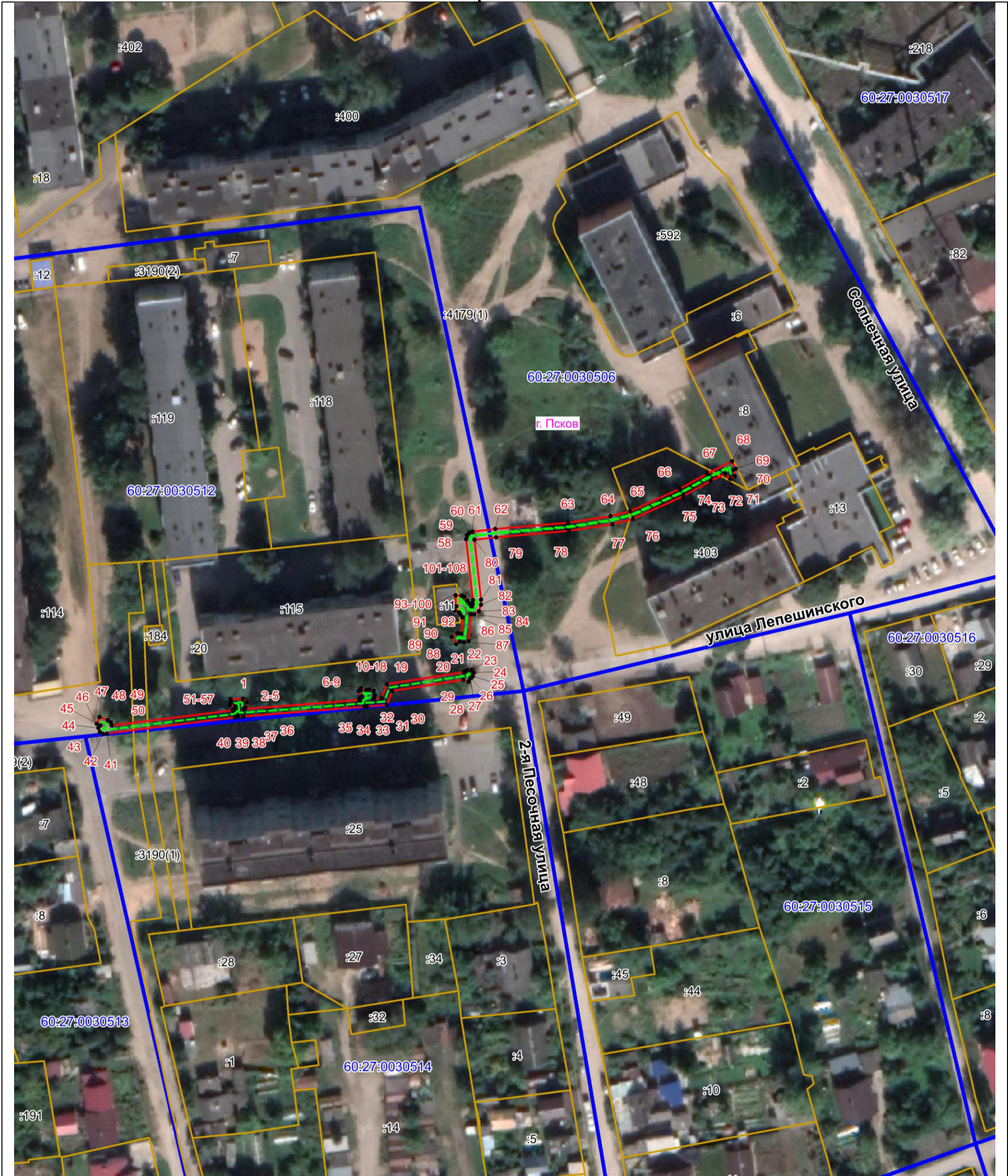

Масштаб 1:1000

#### Используемые условные знаки и обозначения:

- Объект электросетевого хозяйства
- Граница публичного сервитута объекта электросетевого хозяйства
- 1 Обозначение и номер характерной точки границы публичного сервитута
- Граница муниципального образования, сведения о котором внесены в ЕГРН
- Граница населенного пункта, сведения о котором внесены в ЕГРН
- 60:27:0900106 Граница и кадастровый номер кадастрового квартала
- :123 Граница и обозначение земельного участка, сведения о котором внесены в ЕГРН

Кадастровый инженер

Подпись \_\_\_\_\_

Дата 07.07.2023 г.

Место для оттиска печати (при наличии) лица, составившего описание местоположения границ объекта



Огарков Ф.А.